

Kód: 030120

Okruh: Zahraničný obchod

Dátum: jún 2020

Zahraničný obchod Slovenskej republiky

Foreign trade
of the Slovak Republic

Sekcia makroekonomických štatistík

Generálny riaditeľ sekcie: Alena Illiřová

Odbor štatistiky zahraničného obchodu

Kontaktná osoba: Alžbeta Ridzoňová, tel. +421/2/50 23 65 83

3
2020

ZVEREJŇOVANIE VYBRANÝCH ÚDAJOV ŠTATISTICKÉHO ÚRADU SR

Kalendár prvého zverejnenia vybraných údajov Štatistického úradu SR je dostupný na internetovom portáli www.statistics.sk. Všetky upresnenia termínov za kategóriu zahraničný obchod sú zverejnené na uvedenom internetovom portáli vopred.

RELEASE OF SELECTED DATA OF THE STATISTICAL OFFICE OF THE SR

Calendar of the first release of selected data of the Statistical Office of the SR is available on the Internet portal www.statistics.sk. All amendments of deadlines for the category of Foreign trade are published on the given Internet portal in advance.

Autori publikácie: Viera Stajníková, Richard Bartoš

Štatistický úrad Slovenskej republiky

Informačný servis

Miletičova 3

824 67 Bratislava

tel. +421/2/50 23 63 35, +421/2/50 23 63 39

e-mail: info@statistics.sk

www.statistics.sk

Rozmnožovanie obsahu tejto publikácie, ako aj jednotlivých častí, v pôvodnej alebo upravenej podobe pre komerčné účely, je možné len s písomným súhlasom Štatistického úradu SR. Údaje, ktoré sú obsahom tejto publikácie, je možné použiť len s uvedením zdroja.

Copying contents of this publication either whole or single parts, both in original and adjusted form for commercial purposes is possible only unless the Statistical Office of the Slovak Republic gives written permission. Data of this publication can be used only with identification of the source.

Obsah

Contents

strana

Page	
Metodické poznámky k štatistike zahraničného obchodu Methodological Notes to the Foreign trade Statistics	4
Použité skratky List of Used Abbreviations	6
Vývoj zahraničného obchodu za január až marec 2020	8
Zahraničný obchod za január až marec 2020 Foreign trade for January to March 2020	9
Teritoriálna štruktúra celkového dovozu podľa krajín po mesiacoch Territorial Structure of Total Import by Countries by Months	10
Teritoriálna štruktúra celkového vývozu podľa krajín po mesiacoch Territorial Structure of Total Export by Countries by Months	24
Tovarová štruktúra celkového dovozu podľa tried Harmonizovaného systému po mesiacoch Commodity Structure of Total Import by Sections in Harmonised System by Months	38
Tovarová štruktúra celkového vývozu podľa tried Harmonizovaného systému po mesiacoch Commodity Structure of Total Export by Sections in Harmonised System by Months	40
Tovarová štruktúra podľa kapitol Harmonizovaného systému po mesiacoch Commodity Structure by Chapters in Harmonised System by Months	42
Zahraničný obchod s vybranými krajinami podľa tried nomenklatúry SITC Rev. 4 za január až marec 2020 Foreign trade with selected Countries by Sections of the Nomenclature SITC Rev. 4 for January to March 2020	50
Tovarová štruktúra podľa tried nomenklatúry SITC Rev. 4 po mesiacoch Commodity Structure by Sections of the Nomenclature SITC Rev. 4 by Months	56
Tovarová štruktúra celkového dovozu podľa hlavných ekonomických kategórií klasifikácie BEC, rev. 4 po mesiacoch Commodity Structure of Total Import by Broad Economic Categories rev. 4 by Months	58
Tovarová štruktúra celkového vývozu podľa hlavných ekonomických kategórií klasifikácie BEC, rev. 4 po mesiacoch Commodity Structure of Total Export by Broad Economic Categories rev. 4 by Months	60
Tovarová štruktúra podľa tried Štatistickej klasifikácie produktov podľa činností (verzia 2.1) po mesiacoch Commodity Structure by the Classes of CPA (version 2.1) by Months	62
Graf – Celkový dovoz a celkový vývoz podľa mesiacov Graph – Total Import and Total Export by Months	84
Graf – Saldo a obrat podľa mesiacov Graph – Balance and Turnover by Months	85
Graf – Celkový dovoz a celkový vývoz podľa tried nomenklatúry SITC Rev. 4 za január až marec 2020 Graph – Total Import and Total Export by Sections of the Nomenclature SITC Rev.4 for January to March 2020	86
Graf – Celkový dovoz a celkový vývoz trhových výrobkov (SITC 6) podľa mesiacov roka 2020 a 2019 Graph – Total Import and Total Export of Manufactured goods (SITC 6) by Months for the Year 2020 and 2019	87
Graf – Celkový dovoz a celkový vývoz strojov a prepravných zariadení (SITC 7) podľa mesiacov roka 2020 a 2019 Graph – Total Import and Total Export of Machinery and transp. equipment (SITC 7) by Months for 2020 and 2019	88

Metodické poznámky k štatistike zahraničného obchodu

Štatistika zahraničného obchodu vo všeobecnosti zahŕňa pohyb tovarov medzi Slovenskou republikou a zvyškom sveta. Celkový dovoz zahŕňa tovary, ktoré vstúpili do Slovenskej republiky a sú pridané do jej materiálových zdrojov. Súčasťou celkového dovozu sú aj tovary dovážané na spracovanie a následne vyvezené v rámci spätného vývozu. V celkovom vývoze sú zahrnuté tovary trvalo opúšťajúce územie Slovenskej republiky alebo tovary opúšťajúce toto územie za účelom spracovania, ktoré budú následne dovezené späť.

Štatistika zahraničného obchodu sa zostavuje z údajov z EXTRASTAT a INTRASTAT systému. EXTRASTAT systém poskytuje informácie o obchodovaní s tovarom s nečlenskými krajinami EÚ na základe colných vyhlásení. INTRASTAT systém obsahuje informácie o obchode s tovarom s členskými štátmi EÚ ako partnerskými krajinami, ktoré sú získané štatistickým zisťovaním.

Colné orgány zabezpečujú zber údajov a spracovanie informácií o obchode **s nečlenskými krajinami EÚ** na základe colných vyhlásení predkladaných podľa právnych predpisov Únie a Slovenskej republiky (napr. nariadenie Európskeho Parlamentu a Rady (EÚ) č. 952/2013, zákon č. 199/2004 Z. z. Colný zákon o zmene a doplnení niektorých zákonov v znení neskorších predpisov).

Štatistické informácie o dovoze a vývoze tovaru sú spracované po prepustení tovaru do navrhovaného colného režimu. Sú zahrnuté do mesiaca, v ktorom bolo prijaté príslušné colné vyhlásenie.

Zber a spracovanie informácií o obchode medzi **členskými štátmi EÚ** sa uskutočňuje podľa nariadenia Európskeho parlamentu a Rady (ES) č. 638/2004 v platnom znení a nariadenia Komisie (ES) č. 1982/2004 v platnom znení. V rámci slovenskej legislatívy túto oblasť upravuje zákon č. 540/2001 Z. z. o štátnej štatistike v znení neskorších predpisov. Zber údajov upravuje vyhláška ŠÚ SR č. 250/2017 Z. z. Zber INTRASTAT-SK hlásení predkladaných spravodajskými jednotkami zabezpečuje v zmysle uvedených právnych predpisov Finančná správa SR v spolupráci so Štatistickým úradom SR, ktorý zodpovedá za tvorbu a šírenie štatistiky zahraničného obchodu.

Ak je prijatie tovaru nadobudnutím tovaru z iného členského štátu resp. odoslanie tovaru dodaním tovaru do iného členského štátu podľa zákona č. 222/2004 Z. z. o dani z pridanej hodnoty v znení neskorších predpisov, potom je tovar do štatistiky zahraničného obchodu zahrnutý v mesiaci, v ktorom vznikla daňová povinnosť. V ostatných prípadoch je zahrnutý v mesiaci, v ktorom tovar fyzicky vstúpil na územie alebo opustil územie Slovenskej republiky.

V súlade s medzinárodne platnou metodikou vykazovania štatistických údajov o zahraničnom obchode sa údaje publikujú výhradne podľa **krajiny pôvodu** (pri celkovom dovoze) a **krajiny určenia** (pri celkovom vývoze). **Krajina pôvodu** je krajina, v ktorej bol tovar úplne vyrobený alebo získaný, alebo v ktorej tovar podstúpil podstatnú transformáciu. Za **krajinu určenia** sa považuje posledná krajina, do ktorej, ako je to známe v čase vývozu, má byť tovar dodaný. Hodnoty celkového dovozu a celkového vývozu sú zostavované ako **hodnoty typu FOB**, t. j. zahŕňajú transakčnú hodnotu tovaru a hodnotu služieb (napr. doprava, poistenie, prekládka, skladovanie tovaru a pod.) spojených s dodaním tovaru na hranicu vyvážajúcej krajiny. Do hodnoty zahraničného obchodu nie sú zahrnuté hodnoty tovaru, ktorý je predmetom dočasného použitia a tiež hodnoty tovaru určeného na opravu a po oprave. Do obchodu s nečlenskými krajinami EÚ nie sú započítané tiež hodnoty tovaru, u ktorého bolo v Slovenskej republike uskutočnené len colné konanie (hodnoty kvázi dovozov a vývozov).

Údaje o hodnote dovezenej a vyvezenej elektriny a zemného plynu sú odhadnuté na základe údajov o ich fyzických tokoch.

V prípade, že hodnota celkového vývozu prevyšuje hodnotu celkového dovozu ide o aktívnu obchodnú bilanciu. Pokiaľ je hodnota celkového vývozu menšia ako hodnota celkového dovozu, ide o pasívnu obchodnú bilanciu.

Údaje publikované podľa krajín sú zostavované podľa Nariadenia Komisie (ES) č. 1106/2012. Údaje za rok 2019 sú spracované podľa kombinovanej nomenklatúry roku 2019 a údaje za rok 2020 podľa kombinovanej nomenklatúry roku 2020.

Publikované údaje sú predbežné a sú predmetom ďalšieho spresňovania.

Methodological Notes to the Foreign trade Statistics

Foreign trade statistics generally covers the movement of goods between Slovak Republic and the rest of the world. Total imports include goods entering Slovak Republic to be added to its material resources, and goods for processing to be subsequently re-exported. In the total exports, there are included goods permanently leaving territory of the Slovak Republic or goods leaving the territory for processing, which will be subsequently re-imported.

Foreign trade statistics is composed of data from EXTRASTAT system and INTRASTAT system. EXTRASTAT system furnishes information on trade in goods with non-member countries of the EU based on customs declarations. INTRASTAT system contains information on trade in goods with EU Member States as partner countries obtained from statistical surveys.

Customs administration provides for collection of data and processing of information on trade **with non-EU countries** on the basis of customs declaration according to Union legislation and legislation of the Slovak Republic (e.g. Regulation (EU) No 952/2013 of the European Parliament and of the Council as amended or the Act No 199/2004 Coll. Customs Act as amended).

Statistical information on imports and exports of goods is processed after goods are released into the proposed customs procedure. However the information is included in the month when the customs declaration is accepted by customs authorities.

Collection and processing of information on trade between **EU Member States** is carried out according to Regulation (EC) No 638/2004 of the European Parliament and of the Council as amended and Commission Regulation (EC) No 1982/2004 as amended. Under the Slovak legislation, this area is regulated by the Act No. 540/2001 Coll. on State statistics as amended. Data collection is regulated by Decree of the SO SR No 250/2017 Coll. as amended. Collection of INTRASTAT-SK declarations submitted by providers of statistical information is arranged by Financial Administration of SR according to mentioned legislation and in co-operation with Statistical Office of the SR, which is responsible for production and dissemination of foreign trade statistics.

The acquisitions of goods from another Member State or supplies of goods to another Member State (as considered by Act No 222/2004 Coll. on VAT as amended) are included in foreign trade statistics for month in which chargeable event occurs. Other goods are included in the month in which they enter or leave the territory of the Slovak republic.

Data are published by **country of origin** (for total import) and **country of destination** (for total export), which is in compliance with the international methodology of presentation of foreign trade data. **Country of origin** is the country, where goods were completely produced or obtained, or where goods were substantially transformed. **Country of destination** is the last country, to which it is known, at the time of export, that the goods are to be delivered. Values of imported and exported goods are compiled as **FOB-type values** i.e. they are including the transaction value of goods and the values of services (e.g. transport, insurance, transfer, storing of the goods etc.) performed to deliver goods to the border of the exporting country. Value of goods, which is the subject of temporary admissions and of goods for repair and after repair, is not included to the value of foreign trade. Value of goods, which were only cleared for customs purposes in the Slovak Republic, is also not included to the value of foreign trade with non-member countries of the EU (value of quasi imports and exports).

Data on value of imported and exported electricity and natural gas are estimated on the basis of data on physical flows.

If value of total exports is higher than value of total imports there is positive trade balance. If value of total exports is lower than value of total imports there is negative trade balance.

Figures published by countries are compiled according to Commission Regulation (EC) No 1106/2012. Data for the year 2019 are processed by Combined Nomenclature of the year 2019 and data for the year 2020 by Combined Nomenclature of the year 2020.

Published data are preliminary and they are subject of further updating.

Použité skratky:

Členské štáty EÚ (Európska únia):

Belgicko, Bulharsko, Cyprus, Česká republika, Dánsko, Estónsko, Fínsko, Francúzsko, Grécko, Holandsko, Chorvátsko, Írsko, Litva, Lotyšsko, Luxembursko, Maďarsko, Malta, Nemecko, Poľsko, Portugalsko, Rakúsko, Rumunsko, Slovensko, Slovinsko, Španielsko, Švédsko, Taliansko

Členské krajiny EZVO (Európske združenie voľného obchodu):

Island, Lichtenštajnsko, Nórsko, Švajčiarsko

Členské krajiny OECD (Organizácia pre hospodársku spoluprácu a rozvoj):

Austrália, Belgicko, Česká republika, Čile, Dánsko, Estónsko, Fínsko, Francúzsko, Grécko, Holandsko, Írsko, Island, Izrael, Japonsko, Kanada, Kórejská republika, Litva, Lotyšsko, Luxembursko, Maďarsko, Mexiko, Nemecko, Nórsko, Nový Zéland, Poľsko, Portugalsko, Rakúsko, Slovensko, Slovinsko, Španielsko, Švajčiarsko, Švédsko, Spojené kráľovstvo, Spojené štáty, Taliansko, Turecko

D = celkový dovoz

V = celkový vývoz

Štr. = štruktúra (podiel na celkovom dovoze / celkovom vývoze)

Poznámky k tabuľkám

(0) - znamená, že realizácia celkového dovozu resp. celkového vývozu bola menšia ako najmenšia jednotka vyjadrená v tabuľke

(-) - znamená, že jav sa nevyskytoval

(x) - znamená, že zápis nie je možný z logických dôvodov; v indexoch vedľa čísla znamená násobok

(.) - znamená, že údaj nie je k dispozícii alebo je nespoľahlivý

Prípadné rozdiely na poslednom mieste sú zo zaokrúhľovania.

List of Used Abbreviations:

EU Member States (European Union):

Belgium, Bulgaria, Cyprus, Czech Republic, Denmark, Estonia, Finland, France, Greece, Netherlands, Croatia, Ireland, Lithuania, Latvia, Luxembourg, Hungary, Malta, Germany, Poland, Portugal, Austria, Romania, Slovakia, Slovenia, Spain, Sweden, Italy

EFTA Member Countries (European Free Trade Association):

Iceland, Liechtenstein, Norway, Switzerland

OECD Member Countries (Organisation for Economic Co-operation and Development):

Australia, Belgium, Czech Republic, Denmark, Estonia, Finland, France, Greece, Chile, Netherlands, Ireland, Iceland, Israel, Japan, Canada, Republic of Korea, Lithuania, Latvia, Luxembourg, Hungary, Mexico, Germany, Norway, New Zealand, Poland, Portugal, Austria, Slovakia, Slovenia, Spain, Switzerland, Sweden, United Kingdom, United States, Italy, Turkey

I = Total Import

E = Total Export

Str. = Structure (Share in Total Export / Total Import)

Notes to tables

(0) - means that the realisation of total import and total export was smaller than the smallest unit which could be given

(-) - means that phenomenon did not occur

(x) - means that the entry is not possible for logical reasons; in the column indices x at number means a multiple

(.) - means that the figure is not available or reliable

Possible differences on the last digit position arise from rounding off the absolute number.

Vývoj zahraničného obchodu za január až marec 2020

Zo Slovenskej republiky sa **vyviezol** tovar v hodnote 19 169,8 mil. eur. V porovnaní s rovnakým obdobím roku 2019 sa znížil vývoz o 7,4 %.

Z tovarového hľadiska vzrástol vývoz ostatných zdvíhacích, manipulačných, nakladacích alebo vykladacích zariadení (napr. výťahy, dopravníky, lanovky) o 36,4 mil. eur, nákladných vagónov na železničnú alebo električkovú dopravu o 24,1 mil. eur, strojov na automatické spracovanie údajov a ich jednotiek o 22,7 mil. eur a drôtov a káblov o 21,2 mil. eur.

Najviac klesol vývoz osobných automobilov a iných motorových vozidiel konštruovaných hlavne na prepravu osôb o 595,3 mil. eur, monitorov a projektorov, televíznych prijímačov o 248,5 mil. eur, plochých valcovaných výrobkov zo železa alebo nelegovanej ocele, valcovaných za tepla o 108,5 mil. eur a nových pneumatík z kaučuku o 67,5 mil. eur.

V rámci najvýznamnejších obchodných partnerov sa znížil vývoz do Nemecka o 9 %, Českej republiky o 9,2 %, Poľska o 2,3 %, Francúzska o 0,9 %, Rakúska o 8,9 %, Spojeného kráľovstva o 3,9 %, Talianska o 13,8 %, Španielska o 8,2 %, Spojených štátov amerických o 44,2 %, Rumunska o 4,8 % a Holandska o 8,1 %. Vzrástol vývoz do Maďarska o 1,3 %.

Z pohľadu hlavných ekonomických zoskupení sa znížil vývoz do krajín EÚ o 6,2 % (tvoril 79,4 % celkového vývozu SR) a do krajín OECD o 7,8 % (na celkovom vývoze SR sa podieľal 88,2 %).

Do Slovenskej republiky sa **doviezol** tovar v hodnote 19 454 mil. eur, pri medziročnom poklese o 2,8 %.

Z tovarového hľadiska vzrástol dovoz elektrických akumulátorov, vrátane ich separátorov o 208,5 mil. eur, liekov o 56 mil. eur, monitorov a projektorov, televíznych prijímačov o 44,3 mil. eur a telefónnych súprav vrátane telefónov pre celulárnu sieť o 38,9 mil. eur.

Významne klesol dovoz ropných plynov a iných plynných uhľovodíkov o 148 mil. eur, drôtov a káblov o 121,5 mil. eur, osobných automobilov a iných motorových vozidiel konštruovaných hlavne na prepravu osôb o 100,3 mil. eur a vratných alebo rotačných zážihových spaľovacích piestových motorov o 73,2 mil. eur.

Vo vzťahu k najvýznamnejším obchodným partnerom poklesol dovoz z Nemecka o 8,6 %, Českej republiky o 9,9 %, Ruskej federácie o 14,3 %, Poľska o 4,9 %, Kórejskej republiky o 3 %, Maďarska o 2,3 %, Vietnamu o 1,2 %, Talianska o 15 % a Rakúska o 8,4 %. Vzrástol dovoz z Číny o 0,2 %, Francúzska o 15,7 % a Spojeného kráľovstva o 15,3 %.

Z hľadiska hlavných ekonomických zoskupení sa oproti rovnakému obdobiu roku 2019 znížil dovoz z krajín EÚ o 1,7 % (tvoril 65,7 % z celkového dovozu) a z krajín OECD o 6,7 % (na celkovom dovoze SR sa podieľal 63,2 %).

Saldo zahraničného obchodu za *prvý štvrtrok 2020* bolo pasívne v objeme 284,2 mil. eur.

Najvyššie aktívne saldo mala Slovenská republika s Nemeckom (1 208,7 mil. eur), Spojeným kráľovstvom (752,8 mil. eur), Francúzskom (561,9 mil. eur), Rakúskom (503,9 mil. eur), Poľskom (424,7 mil. eur), Talianskom (288,5 mil. eur), Spojenými štátmi americkými (250,2 mil. eur), Maďarskom (241,6 mil. eur), Španielskom (218,4 mil. eur) a Českou republikou (214,3 mil. eur).

Najväčšie pasívne saldo bolo s Vietnamom (973,8 mil. eur), Kórejskou republikou (950,9 mil. eur), Čínou (905,5 mil. eur), Ruskou federáciou (902,8 mil. eur), Malajziou (107,6 mil. eur), Taiwanom (87,7 mil. eur) a Japonskom (80,8 mil. eur).

Zahraničný obchod za január až marec 2020
Foreign trade for January to March 2020

v mil. EUR, FOB/FOB

Mill. EUR, FOB/FOB

Krajina pôvodu / určenia	Január až marec 2020 / January to March 2020							Country of origin / destination
	celkový dovoz Total Import	štruktúra Structure %	index Index 2020/2019 %	celkový vývoz Total Export	štruktúra Structure %	index Index 2020/2019 %	saldo Balance	
SPOLU	19 454	100,0	97,2	19 170	100,0	92,6	-284	TOTAL
OECD	12 291	63,2	93,3	16 904	88,2	92,2	4 613	OECD
z toho: Spojené štáty americké	246	1,3	125,5	496	2,6	55,8	250	of which: United States
Japonsko	112	0,6	74,8	31	0,2	83,1	-81	Japan
Turecko	148	0,8	79,0	172	0,9	129,6	25	Turkey
Kanada	18	0,1	58,6	53	0,3	54,5	35	Canada
EÚ-27B	12 790	65,7	98,3	15 218	79,4	93,8	2 428	EU-27B
z toho: Nemecko	3 014	15,5	91,4	4 223	22,0	91,0	1 209	of which: Germany
Česká republika	1 780	9,1	90,1	1 994	10,4	90,8	214	Czech Republic
Taliano	590	3,0	85,0	878	4,6	86,2	288	Italy
Rakúsko	589	3,0	91,6	1 093	5,7	91,1	504	Austria
Poľsko	1 076	5,5	95,1	1 501	7,8	97,7	425	Poland
Maďarsko	1 025	5,3	97,7	1 266	6,6	101,3	242	Hungary
Francúzsko	729	3,7	115,7	1 291	6,7	99,1	562	France
Holandsko	252	1,3	81,8	399	2,1	91,9	147	Netherlands
Belgicko	184	0,9	107,0	298	1,6	105,9	114	Belgium
Španielsko	305	1,6	92,6	524	2,7	91,8	218	Spain
Švédsko	106	0,5	91,2	289	1,5	107,0	183	Sweden
Slovinsko	75	0,4	84,1	156	0,8	90,2	80	Slovenia
Dánsko	66	0,3	88,4	161	0,8	102,2	95	Denmark
Fínsko	44	0,2	119,7	65	0,3	107,4	21	Finland
Írsko	61	0,3	118,5	45	0,2	110,8	-16	Ireland
Grécko	30	0,2	112,3	61	0,3	77,0	31	Greece
Portugalsko	86	0,4	96,7	78	0,4	101,9	-7	Portugal
Rumunsko	294	1,5	85,8	491	2,6	95,2	198	Romania
Bulharsko	61	0,3	77,8	118	0,6	92,4	57	Bulgaria
Chorvátsko	25	0,1	92,9	127	0,7	97,7	102	Croatia
Nešpecifikované čl. štáty EÚ	2 209	11,4	147,8	15	0,1	115,0	-2 194	Non-specified EU MS
EZVO	167	0,9	119,1	376	2,0	103,5	209	EFTA
z toho: Švajčiarsko	141	0,7	119,0	298	1,6	96,6	157	of which: Switzerland
Nórsko	23	0,1	119,9	70	0,4	143,0	47	Norway
EURÓPA	14 758	75,9	97,1	17 333	90,4	94,1	2 575	EUROPE
z toho: Spojené kráľovstvo	315	1,6	115,3	1 068	5,6	96,1	753	of which: United Kingdom
Ruská federácia	1 211	6,2	85,7	309	1,6	75,8	-903	Russian Federation
Ukrajina	119	0,6	62,8	169	0,9	115,8	50	Ukraine
ÁZIA	4 022	20,7	96,1	972	5,1	105,9	-3 050	ASIA
z toho: Čína	1 191	6,1	100,2	286	1,5	71,3	-906	of which: China
Kórejská republika	1 047	5,4	97,0	96	0,5	243,9	-951	Korea, Republic of
Taiwan	94	0,5	85,8	6	0,0	65,2	-88	Taiwan
Vietnam	982	5,0	98,8	8	0,0	92,7	-974	Viet Nam
Malajzia	111	0,6	96,0	3	0,0	112,1	-108	Malaysia
India	77	0,4	104,0	36	0,2	184,4	-41	India
AFRIKA	179	0,9	129,0	138	0,7	86,2	-41	AFRICA
z toho: Južná Afrika	12	0,1	48,3	31	0,2	101,0	19	South Africa
Maroko	37	0,2	122,9	35	0,2	86,6	-2	Morocco
Pobrežie Slonoviny	8	0,0	255,1	1	0,0	124,1	-7	Côte d'Ivoire
Egypt	64	0,3	315,0	31	0,2	101,7	-33	Egypt
AMERIKA	344	1,8	103,0	669	3,5	58,6	325	AMERICA
z toho: Brazília	12	0,1	53,9	27	0,1	144,2	15	of which: Brazil
Mexiko	28	0,1	79,8	39	0,2	46,6	11	Mexico
Jamajka	2	0,0	11,7	0	0,0	189,7	-1	Jamaica
Kostarika	4	0,0	78,6	1	0,0	266,5	-3	Costa Rica
Argentína	9	0,0	114,1	9	0,0	427,4	-1	Argentina
AUSTRÁLIA	4	0,0	125,6	48	0,3	94,8	45	AUSTRALIA
z toho: Austrália	2	0,0	117,5	42	0,2	92,6	39	of which: Australia
Nový Zéland	2	0,0	138,0	7	0,0	111,5	5	New Zealand
OCEÁNIA	1	0,0	351,4	1	0,0	205,7	0	OCEANIA
NEŠPECIFIKOVANÉ	145	0,7	101,1	8	0,0	197,7	-137	NON-SPECIFIED

Teritoriálna štruktúra celkového dovozu podľa krajín po mesiacoch

v tis. EUR, FOB

Krajina pôvodu	2019							
	3.	4.	5.	6.	7.	8.	9.	10.
SPOLU	7 032 314	6 686 176	6 850 258	6 244 411	6 090 831	6 070 768	6 889 307	7 484 873
AFRIKA	51 462	57 232	63 514	50 733	45 208	41 928	58 223	78 763
AMERIKA	110 734	127 924	124 903	122 651	112 214	128 660	114 146	135 157
ANTARKTÍDA	1	3	1	2	0	0	1	4
AUSTRÁLIA	687	2 263	1 266	1 681	2 232	1 023	3 752	2 314
ÁZIA	1 471 714	1 405 495	1 366 964	1 256 359	1 338 528	1 368 106	1 513 362	1 662 221
EURÓPA	5 351 323	5 034 834	5 241 703	4 772 330	4 542 536	4 480 384	5 147 195	5 537 182
OCEÁNIA	51	356	42	22	287	114	29	1 073
Nešpecifikované štáty a územia	46 341	58 069	51 865	40 634	49 826	50 554	52 599	68 160
Nešpecifikované členské štáty EÚ	545 337	523 804	575 909	516 667	576 572	515 802	631 792	692 940
OECD	4 664 078	4 434 799	4 643 399	4 253 085	3 994 640	3 987 344	4 477 155	4 842 733
EÚ-27B	4 653 945	4 376 597	4 596 232	4 252 724	4 006 168	3 917 800	4 539 641	4 849 149
EZVO	45 500	53 775	56 836	46 116	55 527	48 332	55 759	69 001
Afganistan	1	1	1	1	1	21	1	2
Albánsko	413	494	295	518	602	490	391	854
Alžírsko	103	153	81	58	141	188	215	409
Americká Samoa	33	109	2	14	29	31	0	0
Americké Panenské ostrovy	9	3	-	0	1	-	0	1
Andorra	141	9	7	5	4	8	4	2
Angola	0	-	-	-	-	-	-	-
Anguilla	9	-	-	0	0	-	-	22
Antarktída	-	-	-	0	-	-	-	-
Antigua a Barbuda	0	0	0	0	0	0	0	5
Argentína	2 608	3 789	4 644	3 302	4 209	3 295	4 279	4 130
Arménsko	140	31	238	54	99	139	60	78
Aruba	0	-	3	-	-	-	-	3
Austrália	601	1 474	914	932	1 648	420	990	636
Azerbajdžan	156	14	115	39	212	69	16	2
Bahamy	0	27	1	6	0	0	-	3
Bahrain	210	209	1	189	467	192	6	3
Bangladéš	27 316	25 013	24 246	17 644	21 298	22 708	23 164	25 070
Barbados	108	122	65	83	125	47	18	163
Belgicko	63 431	57 694	55 661	55 144	57 612	45 982	56 448	61 083
Belize	2	-	218	11	4	0	18	26
Benin	-	-	1	-	-	-	-	4
Bermudy	5	2	1	1	1	-	1	0
Bhután	-	-	-	-	-	-	0	0
Bielorusko	8 281	8 625	6 938	6 548	5 099	5 904	7 368	7 788

Territorial Structure of Total Import by Countries by Months

Thousand EUR, FOB

2019		2020			Kumulovaná hodnota Cumulated value		Index 2020/2019	Country of origin
11.	12.	1.	2.	3.	2019	2020		
7 227 870	5 807 704	6 587 261	6 542 474	6 324 255	20 009 869	19 453 990	97,2	TOTAL
74 102	60 566	58 709	58 314	62 455	139 145	179 478	129,0	AFRICA
131 873	104 283	147 025	93 861	103 246	334 100	344 132	103,0	AMERICA
2	3	15	5	0	39	21	53,9	ANTARCTICA
1 022	3 437	972	1 432	1 498	3 107	3 903	125,6	AUSTRALIA
1 592 990	1 223 642	1 404 629	1 255 892	1 361 779	4 187 459	4 022 300	96,1	ASIA
5 356 764	4 345 659	4 928 382	5 084 598	4 745 488	15 202 272	14 758 468	97,1	EUROPE
42	69	424	30	60	146	514	351,4	OCEANIA
71 075	70 044	47 106	48 342	49 728	143 601	145 176	101,1	Non-specified countries
704 375	740 890	637 313	745 820	826 037	1 495 172	2 209 169	147,8	Non-specified EU MS
4 705 063	3 523 646	4 232 693	4 193 525	3 864 618	13 173 236	12 290 837	93,3	OECD
4 771 673	3 738 819	4 208 548	4 430 472	4 150 894	13 015 316	12 789 914	98,3	EU-27B
60 894	43 612	58 763	52 031	56 364	140 336	167 158	119,1	EFTA
2	27	1	1	3	4	6	132,0	Afghanistan
351	482	236	507	367	1 312	1 110	84,7	Albania
412	177	112	238	99	417	449	107,8	Algeria
-	8	396	3	2	42	401	953,9	American Samoa
3	4	1	1	1	13	2	18,8	Virgin Islands, United States
9	1	2	5	8	156	15	9,7	Andorra
-	-	0	0	-	0	0	154,8	Angola
17	0	18	38	1	28	57	205,7	Anguilla
-	-	-	0	-	-	0	x	Antarctica
0	0	0	0	0	0	0	136,5	Antigua and Barbuda
4 928	2 153	4 065	2 472	2 822	8 199	9 359	114,1	Argentina
174	67	169	120	203	391	492	125,8	Armenia
-	-	0	-	-	1	0	45,7	Aruba
554	2 372	648	536	1 030	1 884	2 214	117,5	Australia
3	8 835	8 840	11	1	379	8 852	23,4x	Azerbaijan
-	-	0	-	-	7	0	0,0	Bahamas
2	1	175	251	4	605	429	70,9	Bahrain
19 527	19 054	22 245	18 230	23 565	68 573	64 040	93,4	Bangladesh
31	36	76	70	34	223	180	80,6	Barbados
55 629	46 663	61 010	64 883	57 899	171 708	183 792	107,0	Belgium
1	1	1	4	0	2	5	232,8	Belize
-	0	-	0	0	1	0	6,3	Benin
-	1	1	2	-	12	3	26,6	Bermuda
-	-	-	-	-	-	-	x	Bhutan
5 874	5 470	5 868	5 782	5 493	22 555	17 144	76,0	Belarus

Teritoriálna štruktúra celkového dovozu podľa krajín po mesiacoch

1. pokračovanie
v tis. EUR, FOB

Krajina pôvodu	2019							
	3.	4.	5.	6.	7.	8.	9.	10.
Bonaire, Sint Eustatius a Saba	-	-	-	-	-	-	-	-
Bosna a Hercegovina	4 881	6 301	5 953	6 010	5 841	3 717	4 835	6 132
Botswana	-	-	-	-	1	-	-	0
Bouvetov ostrov	-	-	-	-	-	-	-	-
Brazília	6 973	7 066	6 505	6 074	3 848	3 632	4 758	4 359
Britské indicko-oceán. územie	-	-	1	1	-	1	-	-
Britské panenské ostrovy	-	-	15	9	11	0	-	-
Brunejsko- darussalam. štát	2	1	-	1	-	-	2	-
Bulharsko	25 257	28 991	24 127	21 626	21 979	23 879	26 585	24 233
Burkina	16	1	0	7	87	-	0	86
Burundi	-	-	-	-	-	-	-	0
Bývalá juhosl. republika Macedónsko	6 139	6 683	5 507	4 960	5 742	4 533	6 010	6 644
Ceuta	141	-	2	-	0	-	0	0
Cookove ostrovy	10	220	0	-	17	79	-	47
Curacao	-	-	-	-	-	0	-	-
Cyprus	1 370	1 267	1 518	2 701	1 221	1 448	2 635	1 378
Čad	-	-	0	0	0	0	0	0
Česká republika	698 181	705 224	732 682	676 526	608 476	621 341	691 013	747 199
Čierna Hora	1	4	1	148	33	0	0	2
Čile	649	236	507	338	330	303	223	214
Čína	394 223	384 312	387 310	363 939	399 923	401 819	474 127	523 893
Dánsko	22 701	22 144	25 209	20 120	19 168	23 484	29 324	33 047
Dominika	0	3	5	1	37	1	1	2
Dominikánska republika	161	270	196	391	283	275	260	303
Džibutsko	72	40	40	28	39	193	73	15
Egypt	7 321	9 820	14 727	13 984	11 837	13 802	22 341	33 771
Ekvádor	1 464	2 308	2 835	1 719	815	1 000	458	642
Eritrea	-	-	1	1 291	-	-	-	1
Estónsko	2 551	2 142	1 362	1 586	1 463	1 119	1 648	1 733
Etiópia	354	229	352	247	402	320	234	259
Faerské ostrovy	63	42	107	1	0	100	0	0
Falklandské ostrovy	-	1	-	-	-	9	-	-
Fidži	2	8	3	1	1	2	0	0
Filipíny	3 421	3 000	3 540	3 366	3 897	4 168	5 943	4 860
Fínsko	12 607	16 193	13 041	11 737	25 404	10 631	35 473	12 578

Territorial Structure of Total Import by Countries by Months

1st continuation
Thousand EUR, FOB

2019		2020			Kumulovaná hodnota Cumulated value		Index 2020/2019	Country of origin
11.	12.	1.	2.	3.	2019	2020		
-	-	-	-	-	-	-	x	Bonaire, Sint Eustatius and Saba
5 578	4 514	4 920	4 786	5 199	16 157	14 906	92,3	Bosnia and Herzegovina
-	-	-	-	0	-	0	x	Botswana
-	-	15	1	-	-	16	x	Bouvet Island
5 994	3 242	4 324	3 596	4 133	22 369	12 053	53,9	Brazil
-	-	-	-	0	-	0	x	British Indian Ocean Territory
-	-	-	-	1	12	1	8,3	Virgin Islands, British
-	1	-	0	-	2	0	6,0	Brunei Darussalam
23 500	19 700	19 673	22 023	19 349	78 470	61 046	77,8	Bulgaria
92	-	0	-	0	49	0	0,3	Burkina Faso
-	-	4	-	-	-	4	x	Burundi
4 893	3 931	7 603	6 860	7 780	17 209	22 243	129,3	Former Yugoslav Republic of Macedonia
0	0	0	133	0	145	134	92,1	Ceuta
-	-	-	-	-	26	-	-	Cook Islands
21	-	1	-	-	1	1	137,7	Curacao
3 606	1 935	1 425	497	628	3 968	2 551	64,3	Cyprus
0	0	0	-	-	0	0	816,7	Chad
700 958	525 288	588 236	606 752	584 516	1 974 701	1 779 504	90,1	Czech Republic
1	156	2	1	31	9	33	376,9	Montenegro
204	179	313	614	365	1 339	1 292	96,5	Chile
496 976	396 907	451 090	397 069	343 238	1 189 143	1 191 396	100,2	China
24 678	17 480	23 103	21 908	21 439	75 130	66 450	88,4	Denmark
2	1	6	32	0	41	38	91,9	Dominica
329	267	237	170	245	732	651	89,0	Dominican Republic
6	22	51	8	75	270	134	49,7	Djibouti
33 086	26 948	20 305	18 948	24 950	20 381	64 203	315,0	Egypt
541	782	964	1 316	940	6 187	3 221	52,1	Ecuador
-	0	2	-	2	422	4	0,8	Eritrea
2 007	1 550	1 210	1 689	1 499	6 450	4 397	68,2	Estonia
263	319	208	312	468	1 202	988	82,2	Ethiopia
0	5	15	5	3	131	23	17,8	Faroe Islands
-	-	-	-	-	3	-	-	Falkland Islands
7	2	20	10	0	2	30	12,1x	Fiji
4 786	2 580	4 581	3 309	3 250	11 312	11 140	98,5	Philippines
23 445	9 167	13 788	12 025	18 149	36 714	43 962	119,7	Finland

Teritoriálna štruktúra celkového dovozu podľa krajín po mesiacoch

2. pokračovanie
v tis. EUR, FOB

Krajina pôvodu	2019							
	3.	4.	5.	6.	7.	8.	9.	10.
Francúzska Polynézia	-	-	1	-	-	-	-	0
Francúzske južné územia	1	3	1	2	0	0	1	4
Francúzsko	222 135	215 433	260 098	247 455	248 828	172 972	241 666	272 681
Gabon	32	819	22	5	11	0	0	34
Gambia	-	-	-	-	-	-	-	-
Ghana	41	56	167	52	179	570	336	482
Gibraltár	1	-	-	-	-	0	-	1
Grécko	8 056	10 215	10 158	10 487	7 161	6 348	10 958	7 705
Grenada	-	0	-	-	-	44	0	12
Grónsko	-	-	-	-	-	0	-	-
Gruzínsko	90	189	95	78	51	118	249	242
Guam	-	-	-	-	-	-	-	-
Guatemala	111	64	340	160	87	31	67	132
Guinea	-	0	0	-	-	0	3	0
Guinea-Bissau	-	-	-	-	-	-	-	-
Guyana	49	40	29	31	9	5	21	48
Haiti	6	1	5	16	1	1	2	6
Heardov ostrov a Mcdonaldove ostrovy	-	-	-	-	-	-	-	-
Holandsko	111 094	103 547	106 770	87 920	80 793	78 284	92 554	95 485
Honduras	131	212	121	130	170	129	234	264
Hongkong	1 767	1 404	1 351	1 943	1 267	1 438	1 514	2 332
Chorvátsko	9 469	8 765	11 078	12 310	9 347	6 880	9 479	8 718
India	27 217	25 270	27 502	20 783	23 281	21 614	21 941	23 443
Indonézia	11 331	9 434	9 703	10 311	11 857	9 115	8 763	9 668
Irak	-	0	22	-	-	-	-	-
Iránska islamská republika	857	499	562	379	526	119	798	560
Írsko	19 301	19 586	17 728	18 523	18 405	14 752	24 886	21 359
Island	512	646	320	418	502	412	252	387
Izrael	5 556	3 253	4 503	3 489	3 233	4 314	2 952	3 033
Jamajka	3 753	6 857	3 726	70	7	12	3	2 952
Japonsko	56 190	44 776	52 114	44 758	44 093	39 693	46 665	49 594
Jemen	-	0	0	0	0	-	-	-
Jordánsko	107	128	77	84	70	115	158	109
Južná Afrika	11 900	13 015	12 824	4 067	5 796	3 226	7 737	8 000
Južná Georgia a Južné Sandwichove ostrovy	22	-	-	0	-	1	-	-

Territorial Structure of Total Import by Countries by Months

2nd continuation
Thousand EUR, FOB

2019		2020			Kumulovaná hodnota Cumulated value		Index 2020/2019	Country of origin
11.	12.	1.	2.	3.	2019	2020		
5	-	1	-	-	0	1	53,7x	French Polynesia
1	2	0	4	0	2	5	277,9	French Southern Territories
261 826	224 646	254 059	264 761	210 343	630 000	729 164	115,7	France
0	-	0	0	0	42	0	1,1	Gabon
-	0	-	-	-	0	-	-	Gambia
550	294	253	47	24	380	325	85,4	Ghana
1	-	-	-	-	2	-	-	Gibraltar
9 845	8 216	11 251	10 113	8 885	26 929	30 250	112,3	Greece
2	-	1	-	-	17	1	3,3	Grenada
-	-	-	2	-	-	2	x	Greenland
323	50	63	83	103	430	249	57,9	Georgia
-	4	-	-	-	0	-	-	Guam
100	133	149	143	118	469	410	87,3	Guatemala
-	-	0	0	-	-	0	x	Guinea
-	-	-	-	-	-	-	x	Guinea-Bissau
18	23	40	30	12	161	81	50,7	Guyana
1	13	2	1	1	30	4	14,5	Haiti
1	1	-	-	-	37	-	-	Heard Island and McDonald Islands
90 954	81 114	85 918	81 873	84 426	308 495	252 217	81,8	Netherlands
108	90	172	135	68	329	375	114,2	Honduras
2 098	1 379	1 944	1 379	1 495	5 884	4 818	81,9	Hong Kong
8 310	7 716	7 501	7 936	9 117	26 437	24 555	92,9	Croatia
22 152	16 525	26 535	24 487	25 752	73 825	76 774	104,0	India
10 267	6 104	11 421	9 325	9 634	28 373	30 380	107,1	Indonesia
1	-	5	2	0	4	8	202,8	Iraq
745	376	438	1 135	274	1 894	1 847	97,5	Iran, Islamic Republic of
26 528	23 160	20 710	23 138	17 203	51 541	61 052	118,5	Ireland
382	554	234	281	579	1 400	1 094	78,2	Iceland
3 472	3 127	4 199	3 593	4 353	13 042	12 146	93,1	Israel
6	4	503	756	280	13 134	1 540	11,7	Jamaica
46 506	33 015	43 058	36 163	32 550	149 511	111 771	74,8	Japan
-	-	-	-	-	1	-	-	Yemen
200	92	158	64	203	480	425	88,5	Jordan
6 376	4 307	3 443	3 145	5 451	24 904	12 039	48,3	South Africa
-	-	-	-	-	30	-	-	South Georgia and South Sadwich Islands

Teritoriálna štruktúra celkového dovozu podľa krajín po mesiacoch

3. pokračovanie
v tis. EUR, FOB

Krajina pôvodu	2019							
	3.	4.	5.	6.	7.	8.	9.	10.
Južný Sudán	1	-	0	0	0	0	0	1
Kajmanie ostrovy	1	-	-	-	-	-	-	-
Kambodža	4 704	4 635	3 856	2 748	4 427	5 440	5 475	4 777
Kamerun	1 720	1 152	752	1 255	1 037	904	645	1 340
Kanada	9 645	11 904	7 713	11 992	8 918	5 115	7 171	7 240
Kapverdy	0	0	0	-	-	5	0	-
Katar	1	6	65	37	8	11	58	13
Kazachstan	16 395	8 746	8 821	57	9 038	24	88	105
Keňa	91	75	125	77	84	124	137	350
Kirgizská republika	2	67	29	2	336	-	169	2
Kiribati	-	-	-	-	-	-	-	-
Kokosové ostrovy (alebo Keelingove ostrovy)	0	0	0	0	-	0	0	0
Kolumbia	5 683	3 968	3 857	1 303	3 350	1 478	1 640	4 661
Komory	2	1	0	0	1	2	1	0
Konžská republika	-	1	1	0	2	0	0	1
Konžská demokratická rep. Kórejská ľudovodemokratická republika	0 124	49 10	3 30	0 4	7 25	1 35	0 6	2 3
Kórejská republika	350 140	364 159	381 027	318 661	333 519	367 049	345 429	386 517
Kosovo	32	22	36	12	36	99	63	17
Kostarika	1 940	1 560	1 703	2 063	880	1 527	1 421	1 217
Kuba	106	78	67	129	108	53	74	113
Kuvajť	98	22	85	115	116	87	44	35
Laoská ľudovodemokratická republika	35	16	41	31	12	15	38	46
Lesotho	310	249	237	92	86	177	180	143
Libanon	0	18	43	1	8	9	34	3
Libéria	-	-	-	0	0	-	-	-
Líbya	-	-	-	-	-	-	-	-
Lichtenštajnsko	409	410	354	388	453	899	1 118	1 613
Litva	7 389	8 280	7 850	7 425	8 555	6 956	6 808	8 273
Lotyšsko	3 436	2 099	2 941	1 198	2 214	1 808	2 553	3 096
Luxembursko	9 663	8 004	8 292	7 723	6 682	8 417	6 434	7 685
Macao	9	14	41	11	16	7	39	26
Madagaskar	42	48	22	81	146	116	124	105
Maďarsko	384 555	333 341	377 016	355 628	267 295	335 935	377 737	378 863
Malajzia	36 825	33 362	35 830	36 813	29 360	46 121	49 528	58 515
Malawi	92	68	69	88	66	1	96	84
Maldivy	1	4	6	10	14	13	14	10

Territorial Structure of Total Import by Countries by Months

3rd continuation
Thousand EUR, FOB

2019		2020			Kumulovaná hodnota Cumulated value		Index 2020/2019	Country of origin
11.	12.	1.	2.	3.	2019	2020		
0	0	-	-	1	1	1	231,8	South Sudan
-	-	-	-	-	1	-	-	Cayman Islands
4 071	2 637	3 730	2 566	4 179	12 924	10 476	81,1	Cambodia
1 420	1 493	1 022	934	986	4 854	2 942	60,6	Cameroon
5 681	3 646	3 890	5 553	8 676	30 904	18 119	58,6	Canada
-	-	-	0	-	1	0	0,4	Cape Verde
23	43	5	85	11	229	101	44,1	Qatar
75	8 310	8 246	45	49	17 088	8 340	48,8	Kazakhstan
100	244	47	66	49	190	161	85,1	Kenya
12	3	5	2	22	5	28	548,7	Kyrgyz, Republic
-	0	3	-	-	-	3	x	Kiribati
0	34	1	8	0	15	8	52,9	Cocos Islands (or Keeling Is.)
4 825	2 916	663	3 379	3 156	7 273	7 198	99,0	Colombia
6	1	1	1	0	2	3	138,1	Comoros
0	2	31	4	0	5	35	753,1	Congo
2	29	0	1	0	2	2	103,1	Congo, Democr. Republic of
1	63	4	77	1	149	81	54,7	Korea, Democratic People's Republic of
378 151	319 409	395 971	306 676	344 706	1 080 095	1 047 353	97,0	Korea, Republic of
1	3	34	8	17	49	59	119,5	Kosovo
1 540	1 778	1 124	1 284	1 519	4 996	3 927	78,6	Costa Rica
127	46	57	66	96	281	219	78,0	Cuba
27	4	9	63	2	416	73	17,6	Kuwait
32	31	18	17	10	100	46	45,6	Lao, People's Democratic Republic of
84	103	125	199	115	691	439	63,5	Lesotho
2	3	5	1	0	9	7	71,9	Lebanon
0	-	0	-	-	0	0	201,9	Liberia
-	-	-	-	-	0	-	-	Libya
722	862	593	764	643	1 246	2 000	160,5	Liechtenstein
6 084	4 607	6 354	6 172	7 909	18 613	20 435	109,8	Lithuania
2 322	2 519	2 790	3 823	2 459	12 599	9 072	72,0	Latvia
6 720	6 030	7 976	5 828	6 036	22 085	19 839	89,8	Luxembourg
13	14	18	13	12	41	44	107,0	Macao
41	33	35	53	114	224	202	90,3	Madagascar
406 702	253 774	345 955	369 160	309 419	1 048 306	1 024 534	97,7	Hungary
49 999	33 393	41 500	33 630	35 451	115 246	110 580	96,0	Malaysia
164	20	51	24	84	253	160	63,2	Malawi
7	-	-	0	-	25	0	0,2	Maldives

Teritoriálna štruktúra celkového dovozu podľa krajín po mesiacoch

4. pokračovanie
v tis. EUR, FOB

Krajina pôvodu	2019							
	3.	4.	5.	6.	7.	8.	9.	10.
Mali	573	164	417	531	184	4	3	0
Malta	671	1 063	1 042	742	562	1 160	754	768
Maroko	11 070	11 511	11 826	10 138	9 118	7 224	10 060	12 453
Marshallove ostrovy	-	-	0	-	0	-	-	0
Maurícius	74	74	63	110	60	49	89	202
Mauritánia	-	0	-	2	-	3	2	5
Mayotte	-	-	-	-	-	-	0	-
Melilla	-	-	-	-	-	-	-	-
Menšie odľahlé ostrovy Spojených štátov	-	-	-	-	111	0	0	-
Mexiko	13 132	10 743	14 578	18 347	12 084	11 862	9 929	13 544
Mikronézske federatívne štáty	-	-	-	-	-	-	-	-
Mjanmarsko	3 011	2 050	2 752	1 726	3 987	4 549	4 931	5 059
Mnohonárodnostný štát Bolívia	460	472	84	1 386	2 674	1 364	438	1 671
Moldavská republika	2 313	2 387	1 889	1 671	1 552	2 337	3 093	2 512
Mongolsko	3	0	1	24	19	1	0	1
Montserrat	-	-	-	-	-	-	-	-
Mozambik	6 261	7 780	6 634	6 499	4 071	4 069	2 339	5 652
Namíbia	47	114	126	73	71	150	93	206
Nauru	1	-	0	0	0	-	-	-
Nemecko	1 170 106	1 103 263	1 132 993	1 045 922	924 192	1 025 797	1 082 118	1 143 973
Nepál	7	6	21	0	13	6	4	3
Niger	0	0	0	1	0	0	0	0
Nigéria	-	134	497	200	217	155	327	395
Nikaragua	160	80	284	45	107	344	235	457
Niue	-	-	-	-	0	-	-	-
Nórsko	7 187	7 720	6 936	7 004	6 720	5 902	7 678	9 068
Nová Kaledónia	0	1	-	-	-	-	0	0
Nový Zéland	86	789	352	749	583	603	2 763	1 677
Okupované palestínske územie	2	1	1	1	2	-	-	3
Omán	89	69	189	18	6	1	8	2
Ostrov Norfolk	0	0	-	0	-	-	-	-
Ostrovy Turks a Caicos	11	0	3	10	6	6	0	49
Pakistan	5 308	4 822	5 859	4 157	4 793	4 944	5 145	5 311
Palau	-	0	-	-	0	-	-	-
Panama	299	230	303	173	155	48	140	227
Papua-Nová Guinea	-	8	1	-	0	1	0	1

Territorial Structure of Total Import by Countries by Months

4th continuation
Thousand EUR, FOB

2019		2020			Kumulovaná hodnota Cumulated value		Index 2020/2019	Country of origin
11.	12.	1.	2.	3.	2019	2020		
-	1	4	5	2	1 074	10	1,0	Mali
577	414	1 185	1 184	813	2 433	3 182	130,8	Malta
10 754	9 325	12 956	13 254	11 042	30 311	37 252	122,9	Morocco
-	17	-	-	-	-	-	x	Marshall Islands
161	52	94	82	78	258	254	98,7	Mauritius
3	3	6	5	-	0	11	307,2x	Mauritania
-	-	-	-	-	-	-	x	Mayotte
-	-	-	-	2	-	2	x	Melilla
4	0	2	-	57	19	58	311,5	United States Minor Outlying Islands
10 639	9 441	10 160	8 608	8 773	34 506	27 541	79,8	Mexico
-	-	-	1	-	-	1	x	Micronesia, Feder. States of
3 323	3 466	3 547	3 541	3 246	8 415	10 334	122,8	Myanmar
5	56	587	827	438	2 234	1 852	82,9	Bolivia, Plurinational State of
2 516	2 638	2 013	2 054	3 018	6 529	7 084	108,5	Moldova, Republic of
0	0	3	3	0	53	6	11,4	Mongolia
-	-	-	-	-	0	-	-	Montserrat
5 584	3 960	5 360	6 093	4 985	23 026	16 439	71,4	Mozambique
77	73	467	26	103	432	596	138,0	Namibia
2	-	-	1	-	1	1	100,0	Nauru
1 200 903	869 108	1 014 531	1 059 409	940 492	3 297 787	3 014 433	91,4	Germany
14	6	7	1	1	21	9	41,4	Nepal
0	1	1	1	0	1	2	210,8	Niger
162	179	346	233	24	682	603	88,3	Nigeria
526	268	160	6	227	341	393	115,2	Nicaragua
-	-	-	-	0	-	0	x	Niue
6 241	5 347	11 562	5 595	5 530	18 921	22 687	119,9	Norway
-	-	-	1	-	0	1	521,4	New Caledonia
468	1 065	324	896	468	1 224	1 689	138,0	New Zealand
0	-	-	-	2	106	2	2,1	Occupied Palestinian Territory
5	3	5	40	231	142	276	195,2	Oman
-	-	-	-	-	1	-	-	Norfolk Island
0	2	280	0	3	42	283	674,6	Turks and Caicos Islands
5 841	4 848	6 515	4 963	5 348	13 741	16 825	122,4	Pakistan
-	-	-	-	-	-	-	x	Palau
199	148	265	90	39	1 029	394	38,3	Panama
2	2	-	0	1	-	1	x	Papua New Guinea

Teritoriálna štruktúra celkového dovozu podľa krajín po mesiacoch

5. pokračovanie
v tis. EUR, FOB

Krajina pôvodu	2019							
	3.	4.	5.	6.	7.	8.	9.	10.
Paraguaj	1	2	7	25	49	1	0	0
Peru	791	804	739	522	228	342	235	418
Pitcairnove ostrovy	-	1	34	3	2	-	14	-
Pobrežie Slonoviny	1 321	1 584	2 620	1 796	1 789	2 944	2 343	2 779
Poľsko	408 889	375 560	407 021	374 114	353 985	351 309	386 783	448 895
Portugalsko	30 942	25 816	29 410	29 530	27 621	23 225	31 532	33 969
Rakúsko	231 023	215 785	223 117	198 112	195 248	203 489	218 539	243 045
Rovníková Guinea	-	3	-	-	0	-	-	-
Rumunsko	124 806	99 108	105 583	119 067	108 498	94 716	116 688	120 442
Ruská federácia	423 736	380 727	348 348	263 111	269 946	345 862	342 494	375 747
Rwanda	0	0	-	-	0	1	0	0
Saint Pierre a Miquelon	0	0	3	-	9	-	0	0
Salvátor	66	57	90	57	42	77	59	61
Samoa	-	-	1	-	-	-	-	-
San Maríno	11	31	22	19	59	14	15	26
Saudská Arábia	353	443	380	489	495	345	1 435	1 583
Senegal	33	5	0	0	2	1	1	0
Severné Mariány	0	-	-	-	-	-	-	-
Seychely	0	5	0	2	0	0	4	0
Sierra Leone	19	9	33	29	38	36	26	9
Singapur	3 152	3 275	3 896	2 822	3 489	2 406	3 889	3 702
Slovensko	104 009	94 343	51 805	43 169	46 638	42 001	63 871	66 037
Slovinsko	31 917	28 860	28 526	26 981	25 956	21 889	27 939	28 253
Somálsko	-	-	-	-	-	0	-	-
Spojené arabské emiráty	2 966	3 086	2 676	2 300	2 478	2 335	2 464	2 300
Spojené kráľovstvo	104 776	91 494	118 340	99 799	110 218	80 852	107 234	139 658
Spojené štáty americké	62 190	76 738	75 798	73 923	73 164	97 111	82 028	91 582
Srbsko	38 122	41 158	37 438	35 375	37 160	32 473	37 264	39 828
Srí Lanka	1 695	3 541	2 248	2 805	3 110	1 999	2 938	3 921
Stredoafriická republika	0	0	-	0	-	99	1	-
Sudán	488	228	294	435	240	663	145	190
Surinam	36	43	138	42	107	138	151	132
Svazijsko	32	5	13	8	86	6	9	7
Svätá Helena, Ascension, Tristan da Cunha	-	-	-	-	-	-	-	-
Svätá Lucia	-	9	5	6	13	10	0	1
Svätá stolica (Vatikánsky mestský štát)	14	43	12	64	6	9	26	64

Territorial Structure of Total Import by Countries by Months

5th continuation
Thousand EUR, FOB

2019		2020			Kumulovaná hodnota Cumulated value		Index 2020/2019	Country of origin
11.	12.	1.	2.	3.	2019	2020		
54	9	1	1	56	18	58	327,3	Paraguay
353	641	866	1 288	1 416	2 178	3 570	163,9	Peru
3	-	0	-	-	-	0	x	Pitcairn
3 398	2 733	3 320	1 350	3 614	3 248	8 285	255,1	Côte d'Ivoire
394 532	300 924	354 571	377 902	343 890	1 132 359	1 076 364	95,1	Poland
28 212	23 401	33 313	29 555	22 718	88 522	85 586	96,7	Portugal
232 711	159 916	210 473	193 672	185 289	643 623	589 434	91,6	Austria
-	43	-	-	-	-	-	x	Equatorial Guinea
110 945	69 105	98 147	105 014	90 578	342 495	293 740	85,8	Romania
318 248	397 091	460 101	395 130	356 193	1 412 947	1 211 423	85,7	Russian Federation
0	0	1	-	-	0	1	303,7	Rwanda
12	-	1	-	9	41	10	24,8	St. Pierre and Miquelon
71	32	45	30	28	177	103	58,1	El Salvador
-	-	0	-	-	-	0	x	Samoa
15	17	31	13	21	99	65	65,2	San Marino
1 152	456	215	478	570	1 644	1 263	76,8	Saudi Arabia
0	8	101	17	7	80	125	157,0	Senegal
-	-	-	-	-	1	-	-	Northern Mariana Islands
0	4	0	0	-	13	0	0,7	Seychelles
69	114	20	33	459	35	512	14,8x	Sierra Leone
3 909	4 098	5 765	3 891	4 723	9 309	14 380	154,5	Singapore
51 179	29 842	49 677	43 357	35 962	291 499	128 996	44,3	Slovakia
25 207	18 660	23 865	25 639	25 958	89 775	75 462	84,1	Slovenia
-	-	-	-	-	1	-	-	Somalia
2 198	8 962	1 416	1 909	1 210	7 917	4 536	57,3	United Arab Emirates
116 721	84 406	104 786	121 567	88 434	272 998	314 787	115,3	United Kingdom
94 777	77 936	113 072	62 954	69 532	195 587	245 558	125,5	United States
36 481	27 376	30 660	32 391	30 000	106 338	93 051	87,5	Serbia
2 729	2 472	2 604	1 473	3 084	6 828	7 161	104,9	Sri Lanka
2	11	35	-	-	0	35	100,3x	Central African Republic
360	412	253	320	0	781	574	73,5	Sudan
110	10	18	79	27	159	124	78,2	Suriname
8	7	7	4	4	96	15	15,3	Swaziland
-	-	-	-	-	-	-	x	Saint Helena, Ascension and Tristan da Cunha
10	3	13	-	6	2	19	820,7	St Lucia
140	5	26	7	18	87	51	58,6	Holy See (Vatican City State)

Teritoriálna štruktúra celkového dovozu podľa krajín po mesiacoch

dokončenie
v tis. EUR, FOB

Krajina pôvodu	2019							
	3.	4.	5.	6.	7.	8.	9.	10.
Svätý Bartolomej	-	-	-	-	-	-	-	-
Svätý Krištof a Nevis	-	23	-	24	24	24	24	24
Svätý Martin (holandská časť)	1	-	-	-	4	0	-	-
Svätý Tomáš a Princov ostr.	0	0	0	-	-	1	1	-
Svätý Vincent a Grenadíny	-	-	0	1	-	-	-	-
Sýrska arabská republika	4	3	3	4	1	9	6	0
Šalamúnove ostrovy	1	0	0	2	0	0	0	-
Španielsko	107 382	100 105	105 515	102 160	88 285	73 958	101 972	107 021
Švajčiarsko	37 391	44 999	49 226	38 306	47 851	41 118	46 711	57 933
Švédsko	37 377	38 691	35 541	33 892	34 291	29 526	31 316	32 256
Tadžikistan	-	-	-	-	-	-	0	1
Taiwan	37 943	35 926	35 440	32 615	25 624	27 386	32 862	41 579
Taliansko	260 288	227 275	244 235	224 259	239 717	174 690	230 135	246 436
Tanzánijská zjednotená rep.	9	18	27	37	12	2	20	5
Thajsko	23 570	21 702	21 189	22 925	19 169	14 891	21 798	22 054
Togo	-	-	216	-	-	0	0	0
Tokelau	1	0	1	0	0	1	0	2
Tonga	2	0	0	-	-	-	0	-
Trinidad a Tobago	18	6	5	7	13	0	5	18
Tunisko	9 280	9 812	11 299	9 517	9 372	6 881	10 628	11 757
Turecko	68 987	62 266	54 096	54 759	63 786	58 678	65 422	80 979
Turkménsko	0	1	3	0	0	2	1	2
Tuvalu	-	7	-	-	1	0	2	-
Uganda	6	7	10	20	11	7	9	5
Ukrajina	62 955	66 442	63 741	55 248	44 545	37 852	42 997	39 757
Uruguaj	101	187	264	242	300	219	252	348
Uzbekistan	222	172	154	173	101	121	228	389
Vanuatu	-	-	-	0	-	1	-	1 014
Venezuelská bolívarovská republika	31	18	45	14	45	150	0	105
Vianočný ostrov	-	0	-	-	124	-	12	8
Vietnam	387 483	359 537	296 799	305 989	324 301	325 980	384 952	402 393
Východný Timor	-	-	-	-	-	-	-	0
Wallis a Futuna	1	-	-	-	-	-	-	-
Zambia	1	1	2	1	1	2	1	1
Západná Sahara	-	-	-	-	-	-	-	-
Zimbabwe	8	0	13	1	14	1	3	10

Territorial Structure of Total Import by Countries by Months

End of table
Thousand EUR, FOB

2019		2020			Kumulovaná hodnota Cumulated value		Index 2020/2019	Country of origin
11.	12.	1.	2.	3.	2019	2020		
-	-	-	-	-	-	-	x	Saint Barthélemy
-	24	0	25	5	22	30	134,5	St Kitts and Nevis
-	-	-	-	-	1	-	-	Sint Maarten (Dutch part)
-	-	-	0	-	1	0	3,6	Sao Tome and Principe
-	-	-	-	-	-	-	x	St Vincent and the Grenadines
26	1	2	5	0	13	7	51,5	Syrian Arab Republic
13	0	-	-	1	4	1	18,8	Solomon Islands
105 228	88 663	98 919	108 860	97 517	329 549	305 296	92,6	Spain
53 550	36 849	46 373	45 392	49 612	118 769	141 377	119,0	Switzerland
33 787	24 856	37 544	37 507	30 688	115 987	105 738	91,2	Sweden
1	-	5	1	6	0	12	511,1x	Tajikistan
39 000	27 079	35 579	33 679	24 484	109 303	93 743	85,8	Taiwan
230 903	179 476	198 049	199 971	191 675	693 971	589 695	85,0	Italy
19	3	1	9	-	36	10	27,7	Tanzania (United Republic of)
21 652	17 301	19 427	17 300	14 902	78 629	51 630	65,7	Thailand
0	-	2	0	1	2	2	121,3	Togo
4	3	1	1	0	2	2	121,1	Tokelau
0	0	-	1	-	3	1	42,8	Tonga
12	13	4 628	6	5	82	4 640	56,3x	Trinidad and Tobago
10 889	9 585	9 869	12 766	9 712	24 586	32 347	131,6	Tunisia
67 358	47 242	54 798	47 101	45 637	186 714	147 536	79,0	Turkey
9	13	3	2	5	0	10	28,4x	Turkmenistan
-	-	-	-	0	26	0	0,8	Tuvalu
9	56	3	1	2	28	6	22,9	Uganda
33 369	37 131	44 776	32 978	41 646	190 044	119 401	62,8	Ukraine
562	180	174	146	196	814	515	63,3	Uruguay
357	76	246	113	184	385	544	141,2	Uzbekistan
0	-	-	-	-	-	-	x	Vanuatu
64	204	146	135	19	74	301	409,2	Venezuela, Bolivarian Republic of
2	-	-	5	-	2	5	205,8	Christmas Island
405 768	255 570	250 059	302 995	429 072	994 061	982 126	98,8	Viet Nam
-	-	-	-	-	-	-	x	Timor-Leste
-	-	-	-	-	1	-	-	Wallis and Futuna
1	1	169	1	0	2	170	70,6x	Zambia
-	-	0	-	-	-	0	x	Western Sahara
1	0	1	1	1	18	3	14,5	Zimbabwe

Teritoriálna štruktúra celkového vývozu podľa krajín po mesiacoch

v tis. EUR, FOB

Krajina pôvodu	2019							
	3.	4.	5.	6.	7.	8.	9.	10.
SPOLU	7 284 949	6 582 296	6 955 570	6 474 143	5 837 749	5 906 321	7 019 105	7 831 396
AFRIKA	53 544	60 281	76 029	57 138	53 742	50 614	71 434	71 476
AMERIKA	351 849	273 242	332 690	271 411	201 613	149 294	170 498	277 214
ANTARKTÍDA	-	1	-	1	-	-	-	3
AUSTRÁLIA	23 027	18 396	21 453	22 824	19 509	14 238	16 349	115 151
ÁZIA	311 527	282 476	344 058	366 844	313 391	342 504	389 646	363 847
EURÓPA	6 543 507	5 945 793	6 179 839	5 754 125	5 247 637	5 348 439	6 369 417	7 001 928
OCEÁNIA	131	343	46	180	188	78	377	327
Nešpecifikované štáty a územia	1 364	1 763	1 455	1 620	1 668	1 155	1 384	1 451
Nešpecifikované členské štáty EÚ	4 197	5 754	5 068	5 092	5 605	6 611	4 355	5 859
OECD	6 461 371	5 792 242	6 111 388	5 638 937	5 111 801	5 133 249	6 155 934	6 868 129
EÚ-27B	5 729 500	5 381 427	5 503 240	5 120 080	4 691 477	4 648 466	5 595 100	6 116 084
EZVO	140 675	119 242	108 840	106 982	87 211	103 132	115 740	132 754
Afganistan	38	27	26	17	54	7	58	41
Albánsko	1 916	1 660	2 155	2 905	1 483	1 787	2 759	3 232
Alžírsko	2 320	892	7 857	1 151	3 026	1 390	948	1 205
Americká Samoa	-	-	-	-	-	-	-	-
Americké Panenské ostrovy	-	-	1	-	-	-	111	-
Andorra	9	7	8	15	6	6	6	160
Angola	353	46	240	198	153	124	427	538
Anguilla	-	-	-	-	-	54	1	-
Antarktída	-	-	-	-	-	-	-	-
Antigua a Barbuda	-	-	-	-	0	-	-	-
Argentína	629	1 463	927	777	1 128	1 111	1 250	1 392
Arménsko	345	434	409	330	165	125	180	331
Aruba	25	30	-	2	10	19	3	-
Austrália	20 357	15 714	19 474	20 217	17 006	12 744	13 573	107 890
Azerbajdžan	3 057	706	1 175	1 031	336	208	1 048	431
Bahamy	1	1	-	-	-	-	3	-
Bahrain	264	132	292	514	341	1 201	311	638
Bangladéš	324	68	64	655	62	306	235	33
Barbados	-	-	-	-	-	-	0	-
Belgicko	98 808	97 817	99 702	84 187	70 635	72 043	79 862	89 694
Belize	-	-	-	-	-	-	-	-
Benin	193	283	309	241	178	247	328	236
Bermudy	-	1	2	0	0	1	-	2
Bhután	-	-	-	39	-	23	-	-
Bielorusko	5 994	6 737	6 767	6 491	7 720	8 536	5 221	10 178

Territorial Structure of Total Export by Countries by Months

Thousand EUR, FOB

2019		2020			Kumulovaná hodnota Cumulated value		Index 2020/2019	Country of origin
11.	12.	1.	2.	3.	2019	2020		
7 350 948	5 806 431	6 599 831	6 636 045	5 933 926	20 695 516	19 169 802	92,6	TOTAL
67 600	69 846	54 784	35 813	47 763	160 563	138 360	86,2	AFRICA
300 999	232 402	207 661	225 160	236 522	1 142 491	669 343	58,6	AMERICA
0	33	-	-	-	1	-	-	ANTARCTICA
23 061	12 832	17 039	17 794	13 588	51 058	48 421	94,8	AUSTRALIA
310 213	323 575	306 358	342 635	322 899	917 859	971 892	105,9	ASIA
6 646 683	5 164 817	6 011 608	6 011 930	5 309 688	18 419 229	17 333 226	94,1	EUROPE
211	405	173	101	533	392	807	205,7	OCEANIA
2 181	2 521	2 208	2 612	2 933	3 922	7 753	197,7	Non-specified countries
4 486	5 130	4 575	5 793	4 905	13 282	15 274	115,0	Non-specified EU MS
6 459 021	5 106 204	5 854 384	5 855 155	5 194 679	18 339 156	16 904 218	92,2	OECD
5 989 550	4 628 042	5 293 245	5 251 558	4 673 060	16 219 941	15 217 863	93,8	EU-27B
133 015	90 830	120 479	129 469	125 968	363 147	375 916	103,5	EFTA
14	25	109	59	3 193	92	3 362	36,6x	Afghanistan
3 303	2 872	3 781	2 697	2 121	6 022	8 599	142,8	Albania
896	1 756	783	533	1 512	21 061	2 828	13,4	Algeria
-	-	-	-	-	-	-	x	American Samoa
-	-	112	-	0	0	112	361x	Virgin Islands, United States
2	9	4	85	4	24	93	380,2	Andorra
1 809	4 087	4	142	824	448	970	216,5	Angola
-	-	-	-	-	-	-	x	Anguilla
0	33	-	-	-	-	-	x	Antarctica
-	-	-	0	-	4	0	7,4	Antigua and Barbuda
1 437	1 454	2 039	3 178	3 477	2 034	8 694	427,4	Argentina
461	309	500	648	1 501	703	2 648	376,7	Armenia
23	-	46	-	65	28	111	391,4	Aruba
18 393	10 947	15 559	15 211	10 864	44 971	41 634	92,6	Australia
539	299	409	346	842	7 483	1 597	21,3	Azerbaijan
33	-	30	-	-	27	30	110,6	Bahamas
586	171	692	584	231	5 105	1 507	29,5	Bahrain
169	587	147	778	462	742	1 387	187,0	Bangladesh
-	-	-	-	-	-	-	x	Barbados
108 506	89 689	101 411	103 121	93 307	281 280	297 839	105,9	Belgium
-	-	-	8	-	-	8	x	Belize
116	218	310	412	758	674	1 479	219,6	Benin
2	-	2	0	-	-	2	x	Bermuda
-	-	-	-	18	3	18	538,1	Bhutan
9 596	7 622	7 249	8 148	11 127	14 422	26 524	183,9	Belarus

Teritoriálna štruktúra celkového vývozu podľa krajín po mesiacoch

1. pokračovanie
v tis. EUR, FOB

Krajina pôvodu	2019							
	3.	4.	5.	6.	7.	8.	9.	10.
Bonaire, Sint Eustatius a Saba	-	-	-	-	-	-	-	-
Bosna a Hercegovina	9 721	9 157	10 438	8 551	9 311	7 334	9 895	10 037
Botswana	82	15	84	5	30	12	9	-
Bouvetov ostrov	-	-	-	-	-	-	-	-
Brazília	6 957	7 343	9 895	14 375	10 230	10 650	8 254	10 855
Britské indicko-oceán. územie	-	-	-	-	-	-	-	-
Britské panenské ostrovy	-	-	-	-	-	-	-	2
Brunejsko- darussalam. štát	1	37	-	58	20	0	7	53
Bulharsko	48 144	43 062	37 479	42 098	38 210	38 881	46 032	47 574
Burkina	19	14	93	65	10	365	77	30
Burundi	1	-	-	-	-	-	-	-
Bývalá juhosl. republika Macedónsko	6 528	6 811	7 416	5 152	6 228	6 560	6 726	8 052
Ceuta	-	-	-	31	-	-	-	-
Cookove ostrovy	-	-	-	-	-	-	-	-
Curacao	37	-	134	-	36	80	12	46
Cyprus	4 841	4 580	6 632	9 648	8 266	8 927	4 237	4 356
Čad	-	-	-	-	-	-	-	-
Česká republika	800 818	750 557	757 128	722 287	680 117	659 189	786 974	834 443
Čierna Hora	2 213	2 347	3 004	3 205	2 815	1 676	1 197	1 536
Čile	3 953	4 069	2 684	1 499	3 140	3 961	7 579	4 243
Čína	134 021	134 653	171 677	163 437	122 638	145 682	183 422	157 748
Dánsko	52 413	58 714	55 008	58 724	53 588	52 506	51 392	56 974
Dominika	-	-	-	-	21	-	-	-
Dominikánska republika	70	479	581	273	465	130	778	179
Džibutsko	-	-	0	-	-	-	-	93
Egypt	9 504	12 948	13 157	12 402	10 188	9 265	23 538	21 871
Ekvádor	942	1 250	579	741	1 643	3 917	2 384	2 485
Eritrea	-	-	-	-	-	-	-	-
Estónsko	9 478	10 846	13 240	10 951	6 595	7 800	10 524	11 189
Etiópia	506	20	61	76	53	3	4	911
Faerské ostrovy	-	4	0	57	1	120	8	1
Falklandské ostrovy	-	-	0	-	-	0	-	-
Fidži	-	-	-	-	-	-	4	-
Filipíny	58	420	704	1 259	197	389	306	412
Fínsko	21 968	23 665	21 744	16 662	14 180	19 048	23 637	26 804

Territorial Structure of Total Export by Countries by Months

1st continuation
Thousand EUR, FOB

2019		2020			Kumulovaná hodnota Cumulated value		Index 2020/2019	Country of origin
11.	12.	1.	2.	3.	2019	2020		
-	12	-	-	-	-	-	x	Bonaire, Sint Eustatius and Saba
8 366	9 058	10 151	10 143	9 011	25 826	29 305	113,5	Bosnia and Herzegovina
391	22	0	9	14	83	24	28,6	Botswana
-	-	-	-	-	-	-	x	Bouvet Island
10 483	13 347	8 082	10 135	8 847	18 766	27 065	144,2	Brazil
-	-	-	-	-	-	-	x	British Indian Ocean Territory
-	-	0	-	-	-	0	x	Virgin Islands, British
2	55	181	-	0	1	181	146,4x	Brunei Darussalam
55 975	33 869	39 066	39 232	39 503	127 494	117 801	92,4	Bulgaria
32	48	4	19	189	214	212	99,0	Burkina Faso
65	1	-	-	-	1	-	-	Burundi
8 308	4 983	6 608	7 726	6 591	18 952	20 925	110,4	Former Yugoslav Republic of Macedonia
1	-	-	-	-	10	-	-	Ceuta
-	-	-	-	-	-	-	x	Cook Islands
36	2	98	79	2	123	179	146,0	Curacao
1 638	1 860	2 107	3 352	2 832	11 948	8 291	69,4	Cyprus
-	-	-	-	-	-	-	x	Chad
811 203	653 903	670 902	657 034	665 825	2 195 952	1 993 760	90,8	Czech Republic
2 447	1 451	1 700	2 276	1 087	4 797	5 063	105,5	Montenegro
3 839	2 072	1 655	2 909	2 190	10 340	6 754	65,3	Chile
124 426	91 765	110 535	101 054	74 290	401 091	285 879	71,3	China
49 833	42 070	50 139	55 616	55 359	157 720	161 113	102,2	Denmark
-	-	-	-	-	-	-	x	Dominica
785	269	74	231	54	977	360	36,8	Dominican Republic
-	44	-	-	0	5	0	0,5	Djibouti
25 008	21 599	13 537	7 963	9 941	30 912	31 442	101,7	Egypt
7 120	2 512	2 614	4 720	6 351	2 065	13 685	662,7	Ecuador
-	-	-	-	-	-	-	x	Eritrea
7 973	8 328	6 582	10 312	9 676	22 687	26 570	117,1	Estonia
137	31	48	20	21	642	89	13,9	Ethiopia
2	3	1	840	-	21	841	39,6x	Faroe Islands
-	0	-	-	-	-	-	x	Falkland Islands
-	-	-	-	196	-	196	x	Fiji
231	77	202	387	285	600	875	145,8	Philippines
25 387	17 739	22 655	23 531	18 393	60 137	64 579	107,4	Finland

Teritoriálna štruktúra celkového vývozu podľa krajín po mesiacoch

2. pokračovanie
v tis. EUR, FOB

Krajina pôvodu	2019							
	3.	4.	5.	6.	7.	8.	9.	10.
Francúzska Polynézia	17	16	1	7	6	24	14	3
Francúzske južné územia	-	1	-	1	-	-	-	3
Francúzsko	479 187	458 663	490 049	503 822	405 791	308 369	472 003	521 778
Gabon	160	327	28	25	63	71	15	100
Gambia	-	-	-	8	-	-	-	8
Ghana	251	291	347	465	765	52	310	686
Gibraltár	25	-	71	-	12	-	196	385
Grécko	29 396	28 612	28 602	27 055	23 262	22 885	28 129	34 565
Grenada	-	-	-	-	-	-	-	-
Grónsko	-	1	-	-	-	-	-	-
Gruzínsko	1 054	1 405	1 223	1 331	573	1 469	851	569
Guam	-	-	-	-	-	0	-	0
Guatemala	1 084	1 059	847	320	42	164	85	167
Guinea	931	-	32	-	-	1 775	1	337
Guinea-Bissau	-	-	9	-	-	-	-	-
Guyana	-	-	37	-	45	-	19	56
Haiti	-	-	1	-	-	-	-	-
Heardov ostrov a Mcdonaldove ostrovy	-	-	-	-	-	-	-	-
Holandsko	152 850	137 579	130 651	137 106	115 114	125 603	146 348	165 210
Honduras	597	12	43	107	86	-	182	120
Hongkong	4 603	4 928	3 587	5 368	3 578	2 819	3 784	3 960
Chorvátsko	44 238	36 846	37 936	36 035	36 342	36 351	41 537	49 384
India	9 782	5 069	5 657	9 118	11 071	11 112	8 793	8 816
Indonézia	248	810	516	5 895	495	77	357	1 552
Irak	60	205	361	303	459	241	413	369
Írnska islamská republika	422	236	27	13	140	213	75	138
Írsko	17 256	13 108	10 028	7 758	8 988	6 911	6 871	11 123
Island	987	766	924	1 258	1 020	396	554	938
Izrael	32 403	9 519	15 214	12 574	22 928	10 111	22 169	28 499
Jamajka	23	268	473	97	24	18	272	125
Japonsko	14 208	9 682	11 520	24 950	14 702	18 206	9 955	18 164
Jemen	-	-	57	63	-	261	10	-
Jordánsko	1 654	2 510	1 214	975	1 087	2 643	467	11 482
Južná Afrika	10 578	9 742	13 880	10 163	10 694	10 414	14 206	12 338
Južná Georgia a Južné Sandwichove ostrovy	-	-	-	-	-	-	-	-

Territorial Structure of Total Export by Countries by Months

2nd continuation
Thousand EUR, FOB

2019		2020			Kumulovaná hodnota Cumulated value		Index 2020/2019	Country of origin
11.	12.	1.	2.	3.	2019	2020		
5	-	1	1	6	81	8	9,4	French Polynesia
-	1	-	-	-	1	-	-	French Southern Territories
609 643	586 294	493 708	486 817	310 502	1 302 581	1 291 028	99,1	France
40	174	22	44	102	1 092	167	15,3	Gabon
-	-	9	-	9	9	18	202,4	Gambia
671	81	897	163	587	729	1 647	225,9	Ghana
149	251	211	166	-	145	377	260,2	Gibraltar
26 823	21 262	29 156	22 745	9 556	79 834	61 458	77,0	Greece
-	-	-	-	-	-	-	x	Grenada
-	-	-	-	-	-	-	x	Greenland
605	2 389	632	787	722	2 706	2 142	79,2	Georgia
0	0	-	0	-	-	0	x	Guam
410	870	521	554	1 418	2 664	2 493	93,6	Guatemala
365	89	158	449	55	1 140	663	58,1	Guinea
-	-	-	-	-	12	-	-	Guinea-Bissau
-	19	23	-	-	46	23	51,4	Guyana
-	-	-	-	-	-	-	x	Haiti
-	-	-	-	-	-	-	x	Heard Island and McDonald Islands
140 788	132 224	134 942	142 872	121 052	433 897	398 866	91,9	Netherlands
-	1	29	2	101	597	132	22,2	Honduras
3 865	2 484	2 799	2 711	3 810	12 512	9 320	74,5	Hong Kong
49 981	32 766	40 214	46 524	39 904	129 648	126 642	97,7	Croatia
8 449	13 084	12 054	13 706	9 882	19 330	35 642	184,4	India
352	743	391	547	44 828	819	45 765	55,9x	Indonesia
229	594	233	452	341	397	1 025	258,3	Iraq
4	924	560	762	304	633	1 626	257,1	Iran, Islamic Republic of
16 904	11 764	14 764	15 771	14 357	40 503	44 892	110,8	Ireland
544	803	1 059	1 012	2 912	2 722	4 983	183,1	Iceland
25 282	20 354	15 346	27 226	23 348	108 115	65 920	61,0	Israel
204	102	108	279	70	241	457	189,7	Jamaica
20 446	8 594	10 218	9 132	11 617	37 257	30 967	83,1	Japan
-	-	48	12	-	539	60	11,1	Yemen
4 854	6 579	4 952	4 813	8 174	4 720	17 940	380,1	Jordan
10 000	10 825	12 185	9 615	8 966	30 475	30 766	101,0	South Africa
-	-	-	-	-	-	-	x	South Georgia and South Sadwich Islands

Teritoriálna štruktúra celkového vývozu podľa krajín po mesiacoch

3. pokračovanie
v tis. EUR, FOB

Krajina pôvodu	2019							
	3.	4.	5.	6.	7.	8.	9.	10.
Južný Sudán	-	-	-	-	-	-	5	-
Kajmanie ostrovy	49	74	5	36	8	2	-	-
Kambodža	47	181	144	79	13	27	147	63
Kamerun	136	28	279	89	60	139	97	427
Kanada	25 755	17 224	14 785	12 575	11 864	8 492	7 072	17 672
Kapverdy	-	-	-	-	-	0	-	2
Katar	4 302	1 994	2 493	1 391	2 507	1 851	2 019	2 823
Kazachstan	680	882	1 702	1 705	1 392	1 756	4 289	1 305
Keňa	1 333	676	191	370	113	257	374	244
Kirgizská republika	83	194	73	20	548	174	397	326
Kiribati	-	-	-	-	-	-	-	-
Kokosové ostrovy (alebo Keelingove ostrovy)	-	-	-	-	-	-	-	-
Kolumbia	5 552	7 898	3 545	6 331	3 121	3 374	6 459	9 138
Komory	1	-	-	-	-	4	-	-
Konžská republika	299	-	483	26	409	1	32	655
Konžská demokratická rep. Kórejská ľudovodemokratická republika	3	19	41	84	43	45	474	-
Kórejská republika	15 498	9 177	33 336	43 076	43 361	56 251	49 402	7 778
Kosovo	1 105	1 047	1 018	798	788	1 472	1 853	1 607
Kostarika	29	208	320	315	249	873	1 104	358
Kuba	1 847	2 985	1 528	1 512	636	1 033	631	504
Kuvajť	6 355	8 026	13 927	14 603	1 590	8 035	5 599	9 828
Laoská ľudovodemokratická republika	0	112	56	5	-	56	-	182
Lesotho	-	-	9	-	0	-	-	-
Libanon	1 576	4 525	2 704	1 604	2 439	1 091	1 230	3 283
Libéria	-	-	542	19	434	108	-	2
Líbya	81	624	352	11	119	10	372	199
Lichtenštajnsko	833	987	1 046	1 049	781	664	940	769
Litva	15 829	15 942	20 191	12 201	15 778	15 808	16 228	18 349
Lotyšsko	11 590	12 871	11 751	12 836	13 114	12 165	13 686	12 566
Luxembursko	8 181	11 317	8 440	7 942	6 376	8 478	10 944	10 317
Macao	6	0	-	25	-	14	21	12
Madagaskar	306	151	153	70	39	435	90	244
Maďarsko	434 493	439 540	445 578	392 171	402 841	392 047	481 077	501 387
Malajzia	1 148	1 859	1 109	1 350	1 097	1 137	1 330	1 119
Malawi	213	94	-	108	148	-	-	16
Maldivy	-	24	-	10	24	-	1	-

Territorial Structure of Total Export by Countries by Months

3rd continuation
Thousand EUR, FOB

2019		2020			Kumulovaná hodnota Cumulated value		Index 2020/2019	Country of origin
11.	12.	1.	2.	3.	2019	2020		
-	6	-	13	-	-	13	x	South Sudan
5	-	-	1	-	135	1	1,1	Cayman Islands
342	221	9	130	-	223	139	62,3	Cambodia
314	132	47	104	330	171	482	281,3	Cameroon
21 854	14 034	12 966	23 013	17 285	97 791	53 264	54,5	Canada
-	-	-	-	30	-	30	x	Cape Verde
1 887	1 206	914	2 041	1 308	8 579	4 264	49,7	Qatar
4 445	6 931	2 862	5 993	6 518	2 497	15 373	615,6	Kazakhstan
21	756	1 709	175	1 606	1 701	3 491	205,3	Kenya
115	95	265	536	150	292	951	325,7	Kyrgyz, Republic
-	-	-	-	-	-	-	x	Kiribati
-	-	-	-	-	-	-	x	Cocos Islands (or Keeling Is.)
11 831	6 408	3 386	3 874	5 294	17 439	12 554	72,0	Colombia
-	17	-	-	17	19	17	90,6	Comoros
1	296	3	34	4	880	41	4,6	Congo
6	183	-	-	37	217	37	17,1	Congo, Democr. Republic of
-	-	-	-	-	-	-	x	Korea, Democratic People's Republic of
14 800	58 052	29 338	38 196	28 922	39 550	96 456	243,9	Korea, Republic of
2 348	1 406	1 259	1 238	1 311	3 322	3 808	114,6	Kosovo
201	886	325	486	382	448	1 193	266,5	Costa Rica
468	943	315	111	714	7 138	1 140	16,0	Cuba
7 799	14 838	2 293	8 658	2 853	20 301	13 804	68,0	Kuwait
7	-	-	9	-	0	9	23x	Lao, People's Democratic Republic of
-	-	-	-	-	-	-	x	Lesotho
988	541	4 114	1 399	1 014	7 097	6 526	92,0	Lebanon
-	-	-	675	-	276	675	244,1	Liberia
164	239	41	143	1 108	171	1 293	758,3	Libya
1 382	744	799	849	920	2 490	2 568	103,1	Liechtenstein
18 926	11 352	15 298	14 453	15 233	46 236	44 983	97,3	Lithuania
14 150	9 298	10 724	9 979	11 502	35 525	32 205	90,7	Latvia
10 861	7 550	10 245	9 711	8 286	25 402	28 242	111,2	Luxembourg
38	2	0	63	197	6	260	41,5x	Macao
311	97	168	227	130	488	524	107,4	Madagascar
447 441	341 674	433 674	430 188	402 259	1 249 922	1 266 121	101,3	Hungary
1 307	843	723	1 438	863	2 697	3 024	112,1	Malaysia
17	-	13	-	-	515	13	2,5	Malawi
0	3	14	-	10	43	24	57,4	Maldives

Teritoriálna štruktúra celkového vývozu podľa krajín po mesiacoch

4. pokračovanie
v tis. EUR, FOB

Krajina pôvodu	2019							
	3.	4.	5.	6.	7.	8.	9.	10.
Mali	1 254	59	4 186	476	41	-	2 514	502
Malta	904	582	887	1 097	550	1 791	761	917
Maroko	17 002	22 559	21 944	20 867	14 656	18 848	19 019	20 900
Marshallove ostrovy	-	-	-	-	37	-	-	-
Maurícius	472	738	1 043	182	771	493	231	768
Mauritánia	-	5	-	10	0	4	-	-
Mayotte	-	-	-	-	-	-	-	-
Melilla	-	-	0	-	-	-	-	36
Menšie odľahlé ostrovy Spojených štátov	-	1	-	-	-	-	-	-
Mexiko	19 175	18 133	21 130	21 000	24 660	17 449	20 957	22 875
Mikronézske federatívne štáty	-	-	-	-	-	-	3	85
Mjanmarsko	11	2	-	36	45	0	49	2
Mnohonárodnostný štát Bolívia	77	43	83	86	102	33	80	65
Moldavská republika	3 016	2 280	2 814	3 183	2 362	2 513	3 857	3 371
Mongolsko	75	234	128	139	129	258	249	266
Montserrat	-	-	-	-	-	0	-	-
Mozambik	43	407	288	484	10	38	211	492
Namíbia	58	70	176	62	8	48	17	1
Nauru	-	-	-	-	-	-	-	-
Nemecko	1 639 280	1 534 392	1 525 822	1 438 191	1 270 500	1 393 683	1 570 648	1 692 136
Nepál	2	3	18	46	5	-	2	21
Niger	2	8	-	37	101	-	3	8
Nigéria	834	548	2 231	744	1 773	647	863	1 502
Nikaragua	7	-	12	-	8	11	-	-
Niue	-	-	-	-	-	-	-	-
Nórsko	13 162	9 877	12 031	11 561	10 992	12 415	11 512	12 370
Nová Kaledónia	108	326	45	173	145	27	53	239
Nový Zéland	2 669	2 682	1 980	2 607	2 503	1 494	2 776	7 260
Okupované palestínske územie	625	263	375	205	80	105	132	125
Omán	2 039	758	2 515	2 662	3 040	2 461	1 446	3 522
Ostrov Norfolk	-	-	-	-	-	-	-	-
Ostrovy Turks a Caicos	-	-	-	-	-	-	-	32
Pakistan	1 732	336	700	508	387	87	665	336
Palau	-	-	-	-	-	-	-	-
Panama	329	537	673	246	583	259	69	134
Papua-Nová Guinea	7	-	0	0	0	27	303	-

Territorial Structure of Total Export by Countries by Months

4th continuation
Thousand EUR, FOB

2019		2020			Kumulovaná hodnota Cumulated value		Index 2020/2019	Country of origin
11.	12.	1.	2.	3.	2019	2020		
-	24	45	1 420	8	1 268	1 473	116,1	Mali
608	822	941	1 352	1 662	2 985	3 955	132,5	Malta
15 561	17 502	14 461	8 085	12 818	40 814	35 364	86,6	Morocco
-	-	-	-	-	-	-	x	Marshall Islands
468	351	179	498	823	2 038	1 500	73,6	Mauritius
2	-	-	32	-	-	32	x	Mauritania
-	-	-	-	-	-	-	x	Mayotte
-	-	0	-	-	-	0	x	Melilla
-	-	-	37	-	-	37	x	United States Minor Outlying Islands
20 866	12 420	11 628	14 430	12 817	83 438	38 874	46,6	Mexico
-	1	-	-	-	1	-	-	Micronesia, Feder. States of
30	44	0	233	33	41	266	654,7	Myanmar
68	41	1	13	19	87	33	38,1	Bolivia, Plurinational State of
3 438	2 419	2 740	2 994	4 775	7 955	10 510	132,1	Moldova, Republic of
55	41	64	90	90	154	245	159,3	Mongolia
-	-	-	-	-	-	-	x	Montserrat
14	13	245	138	65	476	448	94,1	Mozambique
39	16	17	-	4	127	21	16,9	Namibia
-	-	-	-	-	-	-	x	Nauru
1 693 275	1 185 914	1 483 994	1 434 552	1 304 612	4 640 997	4 223 159	91,0	Germany
25	14	1	45	6	15	52	357,3	Nepal
-	-	6	-	421	9	427	49,3x	Niger
1 239	1 519	677	659	538	1 844	1 873	101,6	Nigeria
129	-	-	-	24	7	24	350,5	Nicaragua
-	-	-	-	-	-	-	x	Niue
13 274	16 726	28 339	24 507	17 127	48 931	69 973	143,0	Norway
205	129	172	34	41	304	248	81,6	New Caledonia
4 667	1 885	1 479	2 583	2 724	6 087	6 787	111,5	New Zealand
327	703	-	666	129	2 337	795	34,0	Occupied Palestinian Territory
4 316	2 885	1 247	2 501	2 958	5 160	6 705	129,9	Oman
-	-	-	-	-	-	-	x	Norfolk Island
-	-	-	-	-	-	-	x	Turks and Caicos Islands
340	635	778	946	901	3 184	2 625	82,4	Pakistan
-	-	-	-	-	-	-	x	Palau
766	85	49	116	389	1 646	553	33,6	Panama
-	276	-	29	290	7	319	46,1x	Papua New Guinea

Teritoriálna štruktúra celkového vývozu podľa krajín po mesiacoch

5. pokračovanie
v tis. EUR, FOB

Krajina pôvodu	2019							
	3.	4.	5.	6.	7.	8.	9.	10.
Paraguaj	161	691	541	301	467	436	547	817
Peru	3 921	355	1 345	1 434	976	558	1 196	665
Pitcairnove ostrovy	-	-	-	-	-	-	-	-
Pobrežie Slonoviny	68	311	1 141	661	76	-	88	788
Poľsko	538 587	498 948	519 425	439 739	468 663	475 810	518 309	588 338
Portugalsko	27 198	22 303	22 726	22 035	18 044	17 790	24 407	25 685
Rakúsko	418 917	384 861	357 344	310 145	359 347	333 238	397 539	410 043
Rovníková Guinea	-	10	-	-	-	73	-	-
Rumunsko	180 677	169 515	183 365	166 046	146 146	156 264	177 676	217 110
Ruská federácia	140 467	121 408	119 245	125 320	90 702	106 208	90 647	142 353
Rwanda	34	5	10	1	1 795	5	0	-
Saint Pierre a Miquelon	-	13	-	-	-	-	-	-
Salvátor	-	72	0	-	-	14	-	20
Samoa	-	-	-	-	-	-	-	-
San Maríno	977	590	493	499	865	456	607	629
Saudská Arábia	5 541	14 091	5 477	8 249	6 258	8 255	15 739	10 441
Senegal	79	384	73	860	413	39	808	217
Severné Mariány	-	-	-	-	-	-	-	-
Seychely	1	106	-	20	9	50	1	-
Sierra Leone	81	10	-	-	25	-	-	-
Singapur	3 551	2 705	2 070	2 146	2 512	1 534	2 698	2 050
Slovensko	-	-	-	-	-	-	-	-
Slovinsko	61 416	58 688	54 597	51 804	44 895	44 440	51 631	51 601
Somálsko	-	-	-	-	39	49	-	217
Spojené arabské emiráty	13 575	14 267	14 140	10 926	14 323	12 686	10 598	21 629
Spojené kráľovstvo	416 061	215 274	339 593	284 967	242 994	364 505	427 291	470 880
Spojené štáty americké	280 021	207 819	271 957	206 821	139 336	95 618	111 078	203 642
Srbsko	33 348	34 302	31 324	26 996	26 302	28 058	34 856	35 853
Srí Lanka	612	1 012	1 015	425	410	1 538	911	1 277
Stredoafriická republika	1	-	-	-	9	22	-	-
Sudán	241	69	27	160	331	-	360	293
Surinam	19	-	-	-	-	-	20	-
Svazijsko	-	-	-	-	-	-	-	-
Svätá Helena, Ascension, Tristan da Cunha	-	-	-	-	-	-	-	-
Svätá Lucia	-	-	-	-	-	-	4	-
Svätá stolica (Vatikánsky mestský štát)	-	-	-	-	-	-	-	-

Territorial Structure of Total Export by Countries by Months

5th continuation
Thousand EUR, FOB

2019		2020			Kumulovaná hodnota Cumulated value		Index 2020/2019	Country of origin
11.	12.	1.	2.	3.	2019	2020		
410	551	95	427	231	933	753	80,7	Paraguay
612	234	336	1 126	464	5 763	1 926	33,4	Peru
-	-	-	-	-	-	-	x	Pitcairn
258	18	919	9	92	821	1 019	124,1	Côte d'Ivoire
546 166	423 718	518 718	503 790	478 533	1 536 407	1 501 041	97,7	Poland
27 302	24 886	29 001	28 258	21 046	76 870	78 306	101,9	Portugal
384 949	358 981	369 245	359 392	364 698	1 200 287	1 093 335	91,1	Austria
-	-	-	1	-	0	1	327,1	Equatorial Guinea
211 092	125 161	150 925	178 818	161 623	515 946	491 366	95,2	Romania
125 367	97 361	116 944	103 394	88 325	407 068	308 663	75,8	Russian Federation
-	-	-	-	11	1 655	11	0,7	Rwanda
-	-	-	-	-	13	-	-	St. Pierre and Miquelon
7	2	39	5	2	109	46	42,0	El Salvador
-	-	-	-	-	-	-	x	Samoa
616	310	679	676	514	2 945	1 868	63,4	San Marino
9 976	11 007	9 227	26 736	11 023	17 246	46 986	272,4	Saudi Arabia
104	41	367	2	39	1 846	408	22,1	Senegal
-	-	-	-	-	-	-	x	Northern Mariana Islands
-	72	3	113	21	35	136	389,2	Seychelles
-	3	13	-	-	81	13	16,0	Sierra Leone
2 510	1 521	2 824	1 367	1 618	8 447	5 810	68,8	Singapore
-	-	-	-	-	-	-	x	Slovakia
52 887	36 758	52 395	53 314	50 249	172 850	155 957	90,2	Slovenia
-	-	9	-	-	-	9	x	Somalia
18 182	18 070	31 766	17 007	14 783	36 466	63 556	174,3	United Arab Emirates
268 907	237 722	366 944	396 176	304 434	1 110 802	1 067 553	96,1	United Kingdom
218 841	175 488	161 078	158 480	176 243	888 526	495 802	55,8	United States
31 054	27 568	24 413	31 052	30 469	87 616	85 934	98,1	Serbia
574	144	13	96	22	3 126	131	4,2	Sri Lanka
-	51	-	18	-	31	18	58,3	Central African Republic
154	428	128	238	228	883	593	67,2	Sudan
0	5	21	2	0	27	23	85,9	Suriname
-	-	4	-	-	-	4	x	Swaziland
-	-	-	-	-	-	-	x	Saint Helena, Ascension and Tristan da Cunha
12	9	-	-	-	12	-	-	St Lucia
-	-	-	-	-	-	-	x	Holy See (Vatican City State)

Teritoriálna štruktúra celkového vývozu podľa krajín po mesiacoch

dokončenie
v tis. EUR, FOB

Krajina pôvodu	2019							
	3.	4.	5.	6.	7.	8.	9.	10.
Svätý Bartolomej	-	-	-	-	0	0	-	-
Svätý Krištof a Nevis	-	-	-	-	-	-	8	-
Svätý Martin (holandská časť)	32	-	-	-	-	-	32	36
Svätý Tomáš a Princov ostr.	-	-	-	-	-	-	-	-
Svätý Vincent a Grenadíny	-	-	-	-	-	-	-	-
Sýrska arabská republika	71	122	75	5	109	424	68	52
Šalamúnove ostrovy	-	-	-	-	-	-	-	-
Španielsko	202 803	161 298	231 991	206 190	147 400	133 229	199 749	257 280
Švajčiarsko	125 694	107 612	94 839	93 114	74 418	89 657	102 734	118 677
Švédsko	95 017	84 885	87 947	73 099	49 784	85 587	92 615	132 016
Tadžikistan	55	39	61	12	-	19	106	18
Taiwan	2 487	1 159	3 214	2 245	2 252	1 333	4 015	2 060
Taliansko	331 015	316 485	339 909	325 159	281 344	213 012	337 928	339 382
Tanzánijská zjednotená rep.	27	3	302	0	18	208	191	9
Thajsko	1 079	1 973	2 078	906	1 351	1 304	3 155	1 747
Togo	104	41	95	1 124	55	78	549	62
Tokelau	-	-	-	-	-	-	-	-
Tonga	-	-	-	-	-	-	-	-
Trinidad a Tobago	204	809	394	2 099	354	614	184	1 385
Tunisko	5 849	8 641	5 776	5 530	6 891	5 204	4 964	5 313
Turecko	44 928	43 606	40 048	42 655	46 521	42 308	48 778	56 356
Turkménsko	2	-	111	56	220	-	25	101
Tuvalu	-	-	-	-	-	-	-	-
Uganda	117	115	86	276	61	3	207	23
Ukrajina	51 954	43 499	43 415	58 925	77 359	67 613	73 459	64 817
Uruguaj	284	393	153	462	2 377	421	122	63
Uzbekistan	241	1 456	1 177	755	1 434	2 611	1 144	910
Vanuatu	-	0	-	-	-	-	-	-
Venezuelská bolívarovská republika	70	13	15	-	-	-	-	137
Vianočný ostrov	-	-	-	-	-	-	-	-
Vietnam	2 662	2 638	1 590	3 068	2 500	2 093	2 990	2 981
Východný Timor	-	-	-	-	-	-	-	-
Wallis a Futuna	-	-	-	-	-	-	-	-
Zambia	8	21	72	21	21	49	42	42
Západná Sahara	-	-	-	-	-	-	-	-
Zimbabwe	-	-	432	19	116	39	59	159

Territorial Structure of Total Export by Countries by Months

End of table
Thousand EUR, FOB

2019		2020			Kumulovaná hodnota Cumulated value		Index 2020/2019	Country of origin
11.	12.	1.	2.	3.	2019	2020		
-	-	0	-	-	-	0	x	Saint Barthélemy
-	-	-	-	-	1	-	-	St Kitts and Nevis
36	-	-	-	-	34	-	-	Sint Maarten (Dutch part)
-	-	-	-	-	-	-	x	Sao Tome and Principe
-	-	-	-	-	-	-	x	St Vincent and the Grenadines
52	260	0	-	-	71	0	0,0	Syrian Arab Republic
-	-	-	-	-	-	-	x	Solomon Islands
216 760	137 265	192 829	186 521	144 380	570 574	523 731	91,8	Spain
117 815	72 557	90 282	103 102	105 008	309 004	298 392	96,6	Switzerland
132 631	84 385	103 489	98 136	87 543	270 297	289 168	107,0	Sweden
50	-	42	12	61	69	114	165,9	Tajikistan
1 810	1 994	2 724	1 025	2 328	9 323	6 078	65,2	Taiwan
323 365	243 381	311 546	330 375	236 260	1 018 681	878 181	86,2	Italy
122	81	117	340	95	90	552	616,0	Tanzania (United Republic of)
2 508	1 117	1 205	1 845	1 798	4 484	4 848	108,1	Thailand
100	145	74	59	754	259	886	342,5	Togo
-	-	-	-	-	-	-	x	Tokelau
-	-	-	-	-	-	-	x	Tonga
182	532	1 941	732	-	211	2 673	12,6x	Trinidad and Tobago
8 923	8 822	7 563	3 336	4 940	15 889	15 839	99,7	Tunisia
43 722	46 113	53 075	62 691	56 558	132 984	172 323	129,6	Turkey
118	49	-	3	71	86	74	86,4	Turkmenistan
-	-	-	-	-	-	-	x	Tuvalu
171	36	12	57	37	304	106	35,0	Uganda
60 216	52 908	55 200	63 291	50 893	146 225	169 384	115,8	Ukraine
92	102	33	229	51	734	313	42,6	Uruguay
856	2 294	809	1 400	2 076	1 580	4 285	271,2	Uzbekistan
-	-	-	-	-	-	-	x	Vanuatu
245	3	15	18	30	86	64	74,3	Venezuela, Bolivarian Republic of
-	-	-	-	-	-	-	x	Christmas Island
2 522	4 920	2 041	3 505	2 758	8 953	8 304	92,7	Viet Nam
-	-	-	-	-	-	-	x	Timor-Leste
-	-	-	-	-	-	-	x	Wallis and Futuna
6	-	5	69	105	144	179	123,8	Zambia
-	-	-	-	-	-	-	x	Western Sahara
74	20	-	-	524	3	524	157x	Zimbabwe

Tovarová štruktúra celkového dovozu podľa tried Harmonizovaného systému po mesiacoch

v tis. EUR, FOB

Triedy Harmonizovaného systému		2019							
		3.	4.	5.	6.	7.	8.	9.	10.
	Dovoz spolu	7 032 314	6 686 176	6 850 258	6 244 411	6 090 831	6 070 768	6 889 307	7 484 873
	v tom:								
I.	Živé zvieratá; živočíšne výrobky	89 564	97 547	96 151	87 578	96 929	90 342	99 866	107 085
II.	Rastlinné výrobky	117 003	105 945	103 208	84 210	86 815	79 529	82 274	91 053
III.	Živočíšne a rastlinné tuky, oleje, vosky	10 853	12 389	11 653	11 396	12 717	12 074	11 394	13 822
IV.	Výrobky potravinárskeho priemyslu; nápoje; tabak	190 165	181 643	200 211	178 910	200 401	188 654	197 760	232 325
V.	Nerastné výrobky	589 609	600 790	568 345	478 774	507 747	531 375	548 537	588 997
VI.	Výrobky chemického priemyslu a príbuzných priemyselných odvetví	413 316	411 017	399 160	358 355	399 016	363 672	399 412	432 100
VII.	Plasty, kaučuk a výrobky z nich	418 450	388 555	416 367	379 982	378 648	352 526	401 819	443 126
VIII.	Surové kože, kožky, usne, kožušiny a výrobky z nich; cestovné potreby	28 804	30 272	30 513	27 486	31 084	28 300	29 460	31 283
IX.	Drevo a výrobky z dreva, drevené uhlie, korok a výrobky zo slamy	52 879	53 033	53 225	51 310	51 310	50 258	50 235	57 748
X.	Buničina, celulóza; zberový papier; papier, lepenka a výrobky z nich	81 137	79 817	81 239	73 694	79 432	73 512	82 307	96 157
XI.	Textílie a textilné výrobky	187 070	178 254	172 640	159 526	186 171	181 808	209 333	227 021
XII.	Obuv, klobúky, dáždnyky, slnečníky, biče; upravené perá; umelé kvetiny	90 407	66 472	60 040	69 169	91 692	86 167	93 199	76 174
XIII.	Výrobky z kameňa, sadry, cementu, azbestu, sludy; keramika a sklo	92 231	88 045	96 306	86 528	81 548	83 687	85 137	94 080
XIV.	Perly, drahokamy, drahé kovy; umelá bižutéria; mince	28 333	27 806	29 198	28 537	31 142	22 601	31 483	44 258
XV.	Základné kovy a výrobky zo základných kovov	668 707	624 706	658 789	569 738	613 130	502 594	589 826	644 897
XVI.	Stroje, prístroje, elektrické zariadenia, prístroje na záznam a reprodukciu obrazu a zvuku	2 341 728	2 211 295	2 166 517	2 044 262	1 972 630	1 998 177	2 382 351	2 568 522
XVII.	Vozidlá, lietadlá, plavidlá a dopravné zariadenia	1 255 027	1 167 182	1 303 834	1 194 996	947 363	1 074 056	1 187 469	1 283 723
XVIII.	Prístroje optické, fotografické, meracie, lekárske; hodiny a hodinky; hudobné nástroje	119 488	123 574	138 523	114 194	114 163	114 605	121 802	137 719
XIX.	Zbrane a strelivo; ich časti a príslušenstvo	5 125	4 466	2 896	4 996	3 167	2 821	6 868	4 760
XX.	Rôzne priemyselné výrobky	245 091	225 385	253 504	232 589	197 543	224 162	270 499	301 342
XXI.	Umelecké diela, zberateľské predmety a starožitnosti	81	144	86	385	83	90	153	170
	Nešpecifikované	7 245	7 839	7 854	7 797	8 099	9 758	8 121	8 511

Commodity Structure of Total Import by Sections in Harmonised System by Months

Thousand EUR, FOB

2019		2020			Kumulovaná hodnota Cumulated value		Index 2019/2020	The Name of the Section	
11.	12.	1.	2.	3.	2019	2020			
7 227 870	5 807 704	6 587 261	6 542 474	6 324 255	20 009 869	19 453 990	97,2	Import Total	
								of which:	
110 032	101 286	102 807	90 347	110 516	263 239	303 670	115,4	Live animals; animals products	I.
93 925	91 448	94 683	103 801	128 013	318 849	326 496	102,4	Vegetable products	II.
12 903	12 245	11 743	13 527	19 051	35 312	44 321	125,5	Animal or vegetable fats, oils and waxes	III.
201 080	184 259	179 614	178 949	239 685	529 286	598 248	113,0	Products of food industries; beverages; tobacco	IV.
484 287	581 317	659 627	538 935	455 999	1 951 439	1 654 561	84,8	Mineral products	V.
								Products of the chemical or allied industries	VI.
405 894	352 493	401 399	396 167	472 087	1 187 125	1 269 652	107,0		
394 012	269 715	358 675	383 754	366 066	1 193 393	1 108 495	92,9	Plastics and articles thereof; rubber and articles thereof	VII.
								Raw hides and skins, leather, furskins and manufactures thereof; travel goods	VIII.
29 203	26 775	27 530	27 093	25 718	84 779	80 341	94,8		
								Wood and articles of wood; wood charcoal; cork and manufactures of straw	IX.
52 830	38 862	43 758	49 886	50 624	146 113	144 269	98,7		
								Pulp of wood, cellulose; waste of paper; paper, paperboard and articles thereof	X.
88 401	74 553	72 956	75 394	84 977	235 481	233 327	99,1		
182 147	150 268	192 564	169 400	173 404	522 119	535 367	102,5	Textiles and textile articles	XI.
								Footwear, headgear, umbrellas, whiips; prepared feathers; artificial flowers	XII.
57 868	57 084	84 143	82 893	71 815	259 576	238 851	92,0		
								Articles of stone, plaster, cement, asbestos, mica; ceramic products and glass	XIII.
85 458	59 141	77 390	78 280	75 383	258 494	231 053	89,4		
								Pearls, precious stones, precious metals; imitation jewellery; coins	XIV.
37 849	30 179	24 824	32 121	15 920	81 523	72 865	89,4		
								Base metals and articles of base metals	XV.
575 385	410 514	583 732	570 370	582 741	1 884 889	1 736 843	92,1		
								Machinery, electr. equipment; sound recorders and reproducers, television image	XVI.
2 620 176	1 993 678	2 097 120	2 116 594	2 115 734	6 474 532	6 329 448	97,8		
								Vehicles, aircraft, vessels and associated traffic equipments	XVII.
1 370 484	1 013 589	1 155 398	1 234 797	954 663	3 489 461	3 344 859	95,9		
								Optical, photograp., measuring, medic. apparatus; clocks and watches; music. Instruments	XVIII.
137 077	124 351	125 674	121 450	116 165	360 788	363 288	100,7		
								Arms and ammunition; parts and accessories thereof	XIX.
4 375	3 073	3 909	16 217	2 997	15 004	23 124	154,1		
								Miscellaneous manufactured articles	XX.
276 206	225 283	223 775	220 189	181 695	696 673	625 659	89,8		
								Works of art, collectors' pieces and antiques	XXI.
110	38	82	103	51	204	236	115,5		
8 167	7 550	65 855	42 209	80 952	21 591	189 016	875,4	Without specification	

Tovarová štruktúra celkového vývozu podľa tried Harmonizovaného systému po mesiacoch

v tis. EUR, FOB

Triedy Harmonizovaného systému		2019							
		3.	4.	5.	6.	7.	8.	9.	10.
	Vývoz spolu	7 284 949	6 582 296	6 955 570	6 474 143	5 837 749	5 906 321	7 019 105	7 831 396
	v tom:								
I.	Živé zvieratá; živočišne výrobky	46 719	54 146	53 464	47 684	52 340	51 397	54 324	59 035
II.	Rastlinné výrobky	93 370	83 036	72 141	62 793	75 114	68 780	68 482	81 942
III.	Živočišne a rastlinné tuky, oleje, vosky	4 090	4 569	4 380	4 296	4 535	4 414	4 540	5 290
IV.	Výrobky potravinárskeho priemyslu; nápoje; tabak	107 323	103 204	109 672	103 440	111 017	107 479	115 795	127 801
V.	Nerastné výrobky	243 366	229 882	168 099	149 598	190 008	210 944	287 532	250 491
VI.	Výrobky chemického priemyslu a príbuzných priemyselných odvetví	180 816	172 864	166 753	172 956	166 765	154 121	178 639	197 583
VII.	Plasty, kaučuk a výrobky z nich	408 850	377 494	387 620	352 406	398 515	313 204	383 931	426 175
VIII.	Surové kože, kožky, usne, kožušiny a výrobky z nich; cestovné potreby	23 816	20 888	20 428	18 350	20 741	20 329	21 751	21 830
IX.	Drevo a výrobky z dreva, drevené uhlie, korok a výrobky zo slamy	83 785	78 777	81 822	75 150	79 308	69 422	79 417	84 462
X.	Buničina, celulóza; zberový papier; papier, lepenka a výrobky z nich	106 889	106 771	112 090	98 909	103 142	99 323	86 601	99 015
XI.	Textílie a textilné výrobky	147 574	137 604	135 255	121 777	130 684	143 228	161 492	164 880
XII.	Obuv, klobúky, dáždnyky, slniečniky, biče; upravené perá; umelé kvetiny	105 441	67 698	69 141	75 228	96 395	97 494	98 142	88 526
XIII.	Výrobky z kameňa, sadry, cementu, azbestu, sludy; keramika a sklo	75 966	75 855	79 624	70 370	71 445	61 745	72 145	78 589
XIV.	Perly, drahokamy, drahé kovy; umelá bižutéria; mince	24 212	26 983	24 240	27 790	27 197	22 606	26 128	35 429
XV.	Základné kovy a výrobky zo základných kovov	687 357	667 100	677 272	588 342	616 079	553 421	609 996	633 257
XVI.	Stroje, prístroje, elektrické zariadenia, prístroje na záznam a reprodukciu obrazu a zvuku	2 233 874	1 967 065	2 026 409	1 888 597	1 846 210	1 797 940	2 192 562	2 600 877
XVII.	Vozidlá, lietadlá, plavidlá a dopravné zariadenia	2 422 292	2 129 189	2 469 447	2 347 124	1 593 796	1 894 312	2 276 286	2 550 437
XVIII.	Prístroje optické, fotografické, meracie, lekárske; hodiny a hodinky; hudobné nástroje	79 362	70 428	76 528	74 040	69 734	60 281	79 517	76 755
XIX.	Zbrane a strelivo; ich časti a príslušenstvo	8 523	4 359	11 180	5 729	1 499	5 175	9 709	9 234
XX.	Rôzne priemyselné výrobky	199 364	201 934	206 422	186 224	178 832	167 494	209 227	236 772
XXI.	Umelecké diela, zberateľské predmety a starožitnosti	24	73	1 185	46	879	35	48	506
	Nešpecifikované	1 936	2 377	2 398	3 297	3 513	3 179	2 841	2 510

Commodity Structure of Total Export by Sections in Harmonised System by Months

Thousand EUR, FOB

2019		2020			Kumulovaná hodnota Cumulated value		Index 2020/2019	The Name of the Section	
11.	12.	1.	2.	3.	2019	2020			
7 350 948	5 806 431	6 599 831	6 636 045	5 933 926	20 695 516	19 169 802	92,6	Export Total	
								of which:	
51 450	52 143	49 872	44 013	49 522	134 182	143 407	106,9	Live animals; animals products	I.
85 908	78 455	88 779	92 163	105 583	271 961	286 525	105,4	Vegetable products	II.
4 400	4 008	4 037	3 500	5 717	13 002	13 254	101,9	Animal or vegetable fats, oils and waxes	III.
119 571	100 237	109 363	103 714	125 301	304 867	338 377	111,0	Products of food industries; beverages; tobacco	IV.
226 331	230 756	245 755	259 882	185 607	713 891	691 244	96,8	Mineral products	V.
								Products of the chemical or allied industries	VI.
171 266	149 188	151 350	164 543	183 841	509 858	499 734	98,0		
373 945	244 699	363 964	363 794	345 581	1 183 011	1 073 339	90,7	Plastics and articles thereof; rubber and articles thereof	VII.
								Raw hides and skins, leather, furskins and manufactures thereof; travel goods	VIII.
18 982	16 534	22 739	20 173	18 303	72 303	61 214	84,7		
								Wood and articles of wood; wood charcoal; cork and manufactures of straw	IX.
76 916	54 709	66 478	74 004	82 216	225 415	222 698	98,8		
								Pulp of wood, cellulose; waste of paper; paper, paperboard and articles thereof	X.
95 699	80 815	101 885	96 775	102 251	320 389	300 911	93,9		
135 584	97 320	146 729	133 871	117 245	421 143	397 845	94,5	Textiles and textile articles	XI.
								Footwear, headgear, umbrellas, whiips; prepared feathers; artificial flowers	XII.
60 193	53 262	92 547	95 395	74 716	291 609	262 658	90,1		
								Articles of stone, plaster, cement, asbestos, mica; ceramic products and glass	XIII.
65 601	53 028	66 148	67 784	67 050	205 752	200 983	97,7		
								Pearls, precious stones, precious metals; imitation jewellery; coins	XIV.
34 933	31 708	23 350	29 233	18 561	70 318	71 144	101,2		
								Base metals and articles of base metals	XV.
582 601	434 969	586 698	577 084	609 418	2 050 259	1 773 200	86,5		
								Machinery, electr. equipment; sound recorders and reproducers, television image	XVI.
2 430 149	1 826 686	1 963 955	1 919 770	1 881 623	6 190 247	5 765 349	93,1		
								Vehicles, aircraft, vessels and associated traffic equipments	XVII.
2 510 458	2 032 735	2 247 922	2 297 703	1 711 528	6 889 803	6 257 153	90,8		
								Optical, photograp., measuring, medic. apparatus; clocks and watches; music. Instruments	XVIII.
78 965	74 805	70 798	75 272	66 351	219 352	212 421	96,8		
								Arms and ammunition; parts and accessories thereof	XIX.
6 464	11 774	5 257	29 375	6 358	18 556	40 990	220,9		
								Miscellaneous manufactured articles	XX.
219 108	175 873	188 047	185 473	174 864	583 578	548 385	94,0		
								Works of art, collectors' pieces and antiques	XXI.
19	145	377	100	26	110	504	459,3		
2 407	2 582	3 780	2 423	2 264	5 909	8 467	143,3	Without specification	

Tovarová štruktúra podľa kapitol Harmonizovaného systému po mesiacoch

v tis. EUR, FOB/FOB

Kód HS	Kapitoly Harmonizovaného systému		2019							
			3.	4.	5.	6.	7.	8.	9.	10.
	SPOLU	D	7 032 314	6 686 176	6 850 258	6 244 411	6 090 831	6 070 768	6 889 307	7 484 873
		V	7 284 949	6 582 296	6 955 570	6 474 143	5 837 749	5 906 321	7 019 105	7 831 396
	v tom:									
01	Živé zvieratá	D	5 275	8 577	6 893	6 246	6 608	5 823	6 032	6 756
		V	11 616	13 410	13 790	10 986	12 069	14 074	16 993	17 894
02	Mäso a jedlé droby	D	43 682	48 068	48 547	45 522	49 983	46 154	53 755	54 482
		V	10 055	14 639	13 370	10 906	12 541	10 842	11 344	12 155
03	Ryby, kôrovce, mäkkýše a ostatné vodné bezstavovce	D	4 876	4 798	5 123	4 145	4 062	3 566	5 335	5 696
		V	462	595	626	615	633	591	551	603
04	Mlieko, vajcia, med, jedlé výrobky živočíšneho pôvodu	D	33 591	33 434	32 734	29 157	33 632	33 027	33 059	38 193
		V	23 198	23 891	24 438	23 918	25 803	24 665	24 304	26 963
05	Výrobky živočíšneho pôvodu inde neuvedené ani nezahnuté	D	2 141	2 669	2 854	2 507	2 643	1 771	1 685	1 958
		V	1 387	1 610	1 240	1 260	1 295	1 224	1 130	1 420
06	Živé stromy a ostatné rastliny; cibuľky, korene; rezané kvety	D	13 001	11 902	10 140	6 487	5 214	5 286	6 995	7 272
		V	2 502	2 422	909	928	938	832	1 085	1 399
07	Zelenina, jedlé rastliny, korene a hľuzy	D	30 767	31 431	31 049	23 901	18 733	17 612	17 749	18 419
		V	4 158	6 891	5 557	4 075	3 646	4 390	4 074	3 855
08	Jedlé ovocie a orechy; šupy citrusových plodov a melónov	D	26 334	25 998	32 120	29 742	29 449	24 432	26 220	29 597
		V	9 630	8 709	6 791	4 753	5 713	4 934	6 706	10 744
09	Káva, čaj, maté a koreniny	D	13 095	13 669	12 881	9 625	10 613	10 976	11 001	14 875
		V	13 018	13 509	10 844	11 301	12 565	12 983	14 370	13 521
10	Obilniny	D	18 228	11 180	6 499	4 947	5 016	6 539	7 280	7 524
		V	32 136	20 943	16 152	15 448	23 058	25 876	19 640	19 623
11	Mlynské výrobky; slad; škroby; inulín; pšeničný lepok	D	5 420	4 128	4 484	4 424	4 441	5 184	5 116	5 608
		V	12 350	11 618	11 932	11 353	13 069	10 689	10 180	11 120
12	Olejnate semená a plody; priem. a liečivé rastliny; slama	D	8 453	6 075	4 121	3 424	10 910	7 846	5 985	5 932
		V	19 315	18 712	19 736	14 771	15 969	8 907	12 194	21 471
13	Šelak, gumy, živice a iné rastlinné šťavy a výťažky	D	1 608	1 534	1 771	1 374	2 384	1 617	1 859	1 712
		V	206	204	208	147	144	145	207	182
14	Rastlinné pletacie materiály a iné výrobky rastlin. pôvodu	D	99	29	144	286	56	36	69	114
		V	54	28	12	18	12	23	27	27
15	Živočíšne a rast. tuky a oleje; upravené jedlé tuky; vosky	D	10 853	12 389	11 653	11 396	12 717	12 074	11 394	13 822
		V	4 090	4 569	4 380	4 296	4 535	4 414	4 540	5 290
16	Prípravky z mäsa, rýb, kôrovcov a z vodných bezstavovcov	D	17 797	17 455	20 009	19 136	22 330	21 284	21 011	22 665
		V	9 029	9 624	8 686	8 083	9 518	9 384	9 710	9 597
17	Cukor a cukrovinky	D	7 155	6 929	8 336	6 660	8 494	8 013	8 722	11 784
		V	16 253	16 263	17 909	15 839	18 038	13 409	19 358	25 069
18	Kakao a kakaové prípravky	D	27 951	20 507	22 437	18 144	18 130	21 327	29 382	38 570
		V	15 215	14 956	15 946	16 356	19 372	21 742	25 840	25 488
19	Prípravky z obilia, múky, škrobu alebo z mlieka; cukr. výrobky	D	26 015	26 224	26 764	23 679	25 672	25 909	28 832	33 098
		V	11 971	12 307	13 562	12 113	12 070	12 304	12 780	13 464
20	Prípravky zo zeleniny, ovocia, orechov al. z iných častí rastlín	D	15 146	15 309	14 448	12 445	14 557	14 668	15 767	17 006
		V	5 724	4 499	4 303	3 884	4 282	4 308	4 484	5 998
21	Rôzne jedlé prípravky	D	30 174	29 630	30 788	28 680	31 305	26 808	27 890	32 570
		V	26 450	19 693	20 596	20 993	19 446	21 115	22 067	25 967
22	Nápoje, liehoviny a ocot	D	33 511	34 580	37 766	35 979	38 848	35 381	34 353	36 099
		V	12 293	17 438	19 493	18 033	19 426	16 562	13 173	14 331
23	Zvyšky a odpady v potrav. priemysle; pripravené krmivo	D	17 137	17 280	19 373	15 636	18 132	18 211	17 757	18 497
		V	10 000	8 096	8 652	7 779	8 344	8 183	7 623	7 048

Commodity Structure by Chapters in Harmonised System by Months

Thousand EUR, FOB/FOB

2019		2020			Kumulovaná hodnota Cumulated value		Index 2020/2019	Chapters in Harmonised System	Code HS
11.	12.	1.	2.	3.	2019	2020			
7 227 870	5 807 704	6 587 261	6 542 474	6 324 255	20 009 869	19 453 990	97,2	I TOTAL	
7 350 948	5 806 431	6 599 831	6 636 045	5 933 926	20 695 516	19 169 802	92,6	E	
								of which:	
8 821	7 139	7 904	5 847	9 336	16 207	23 087	142,5	I Live animals	01
14 665	16 499	13 635	14 177	13 412	32 516	41 224	126,8	E	
56 505	51 253	52 447	45 924	55 221	129 361	153 591	118,7	I Meat and edible meat offal	02
12 329	12 341	10 212	7 988	10 446	29 632	28 646	96,7	E	
5 959	8 150	5 061	4 194	3 736	14 473	12 991	89,8	I Fish and crustaceans, molluscs	03
837	739	616	557	536	1 382	1 709	123,7	E and other aquatic invertebrates	
36 439	33 100	35 232	32 213	39 921	97 046	107 366	110,6	I Dairy produce; birds' eggs; nat.	04
22 408	21 250	24 303	20 023	23 304	66 418	67 629	101,8	E honey; edible animal products	
2 308	1 644	2 163	2 168	2 303	6 152	6 634	107,8	I Products of animal origin, not	05
1 211	1 315	1 106	1 270	1 823	4 235	4 199	99,1	E elsewhere specified or included	
6 090	4 670	4 551	8 544	10 087	23 120	23 182	100,3	I Live trees and other plants;	06
3 310	1 289	1 276	2 305	2 655	5 032	6 236	123,9	E bulbs, roots and the like ...	
20 262	23 093	28 957	30 134	33 231	90 688	92 323	101,8	I Edible vegetables and certain	07
3 609	4 080	5 459	5 478	5 835	13 547	16 772	123,8	E roots and tubers	
34 093	34 485	28 163	26 242	33 497	78 642	87 902	111,8	I Edible fruit and nuts;	08
11 694	8 726	6 896	6 453	8 851	24 955	22 201	89,0	E peel of citrus fruits or melons	
13 984	10 729	9 366	10 510	11 933	38 840	31 809	81,9	I Coffee, tea, maté and spices	09
12 036	11 285	9 353	9 058	11 880	34 481	30 290	87,8	E	
6 936	5 659	10 464	14 620	22 127	41 930	47 211	112,6	I Cereals	10
28 342	20 951	29 460	30 430	40 207	97 769	100 097	102,4	E	
4 894	4 896	4 337	4 544	5 522	15 492	14 403	93,0	I Products of the milling industry;	11
10 056	9 878	10 902	9 871	13 256	34 581	34 029	98,4	E malt;starches;inulin;wheat gluten	
6 169	5 844	7 121	7 354	10 197	25 252	24 672	97,7	I Oil seeds and oleaginous fruits;	12
16 595	22 115	25 282	28 071	22 748	60 834	76 100	125,1	E miscellan. grains, seeds & fruit	
1 459	2 051	1 617	1 789	1 313	4 523	4 720	104,3	I Lac; gums, resins and other	13
252	128	125	464	122	622	711	114,4	E vegetable saps and extracts	
38	22	106	63	106	363	274	75,5	I Vegetable plaiting materials;	14
14	3	27	34	29	141	90	63,6	E vegetable prod. not els.specified	
12 903	12 245	11 743	13 527	19 051	35 312	44 321	125,5	I Animal or veget. fats and oils,	15
4 400	4 008	4 037	3 500	5 717	13 002	13 254	101,9	E their cleavage products; waxes	
21 906	21 443	25 837	17 902	26 422	58 607	70 160	119,7	I Preparations of meat, of fish	16
9 079	9 634	10 897	9 575	13 053	28 530	33 525	117,5	E or of crustaceans, molluscs	
8 996	5 427	7 164	8 139	10 353	20 674	25 656	124,1	I Sugars and sugar confectionery	17
23 317	16 350	16 520	16 153	15 410	46 336	48 082	103,8	E	
28 933	18 845	21 619	22 269	25 566	71 231	69 453	97,5	I Cocoa and cocoa preparations	18
22 200	15 378	21 507	16 939	18 504	50 532	56 950	112,7	E	
28 996	23 745	25 825	26 704	39 131	71 902	91 660	127,5	I Preparations of cereals, flour,	19
12 325	11 052	12 681	12 686	15 332	34 794	40 699	117,0	E starch, milk; pastrycooks' prod.	
17 478	15 518	14 632	15 166	18 931	41 214	48 729	118,2	I Preparations of vegetables, fruit,	20
6 328	5 093	3 865	3 718	4 117	13 680	11 699	85,5	E nuts or other parts of plants	
25 001	31 215	24 206	28 243	45 399	84 790	97 848	115,4	I Miscellan. edible preparations	21
21 934	20 016	20 110	21 381	26 942	61 845	68 432	110,7	E	
35 060	34 428	29 713	31 260	35 343	90 606	96 315	106,3	I Beverages, spirits and vinegar	22
15 640	15 276	13 399	13 759	22 207	38 047	49 366	129,7	E	
20 149	16 168	16 173	15 712	17 299	49 021	49 185	100,3	I Residues & waste from the food	23
8 185	6 963	9 580	8 748	9 224	29 459	27 552	93,5	E indust.; prepared animal fodder	

Tovarová štruktúra podľa kapitol Harmonizovaného systému po mesiacoch

1. pokračovanie
v tis. EUR, FOB/FOB

Kód HS	Kapitoly Harmonizovaného systému		2019							
			3.	4.	5.	6.	7.	8.	9.	10.
24	Tabak a vyrobené tabakové náhradky	D	15 278	13 729	20 289	18 550	22 933	17 053	14 046	22 036
		V	388	328	525	360	521	471	762	841
25	Soľ; síra; zeminy a kamene; sadra; vápno a cement	D	13 517	14 320	13 892	13 365	12 961	12 541	12 461	14 612
		V	25 049	28 457	27 503	25 214	29 654	26 080	26 288	24 548
26	Rudy kovov, trosky a popoly	D	54 818	54 075	42 749	44 443	34 723	46 452	43 902	32 908
		V	1 954	2 070	3 088	3 148	2 355	2 219	2 522	2 514
27	Nerastné palivá, minerálne oleje; bitúmenové látky; miner. vosky	D	521 273	532 395	511 704	420 966	460 063	472 383	492 174	541 477
		V	216 364	199 355	137 509	121 236	157 999	182 645	258 722	223 429
28	Anorganické chemikálie	D	36 087	40 412	34 578	36 110	35 148	26 999	37 320	30 567
		V	12 804	12 734	13 667	9 087	11 632	10 422	12 058	11 960
29	Výrobky organickej chémie	D	31 323	35 454	31 053	33 069	36 675	24 263	31 741	32 206
		V	16 747	20 233	19 194	17 828	19 832	19 198	18 906	23 023
30	Farmaceutické výrobky	D	142 671	150 986	161 694	137 359	158 493	142 857	154 230	178 864
		V	38 856	30 882	30 884	44 893	29 387	26 883	47 961	38 074
31	Hnojivá	D	18 935	13 656	8 156	9 899	10 211	12 213	9 007	9 536
		V	22 961	18 369	18 941	14 607	16 287	21 074	19 428	15 505
32	Farbiarske výťažky; taníny; farbivá, pigmenty; laky; tmely	D	37 176	36 409	38 844	34 983	35 233	30 401	33 606	34 934
		V	5 589	7 406	7 010	6 267	7 029	5 921	5 904	6 788
33	Silice a rezinoidy; voňavkárske, kozmetické a toaletné prípravky	D	32 578	31 161	31 814	29 308	31 345	32 513	35 506	40 108
		V	40 072	34 929	33 658	38 163	38 967	26 806	37 587	44 096
34	Mydlo, pracie, čist. prípravky, vosky, sviečky; model. pasty	D	23 760	22 290	24 940	22 114	24 459	25 705	26 259	28 614
		V	11 168	10 074	10 480	9 187	10 352	13 472	11 238	12 132
35	Albuminoidné látky; modifikované škroby; gleje; enzýmy	D	7 788	7 419	7 950	7 255	8 597	6 820	8 008	9 099
		V	4 482	5 861	5 451	4 653	4 706	5 388	3 718	6 001
36	Výbušniny; pyrotech. výrobky; zápalky; pyroforické zliatiny	D	597	1 246	495	635	447	325	476	907
		V	199	266	124	164	97	35	201	90
37	Fotografický alebo kinematografický tovar	D	2 024	1 892	2 242	2 279	1 722	1 959	2 312	1 940
		V	608	752	956	933	471	665	783	724
38	Rôzne chemické výrobky	D	80 377	70 091	57 395	45 344	56 686	59 617	60 946	65 325
		V	27 331	31 357	26 389	27 174	28 004	24 258	20 854	39 188
39	Plasty a výrobky z nich	D	279 979	267 558	290 978	258 808	262 436	245 884	274 266	304 035
		V	212 487	205 023	208 073	185 886	189 920	168 272	190 291	206 255
40	Kaučuk a výrobky z neho	D	138 471	120 996	125 388	121 174	116 213	106 642	127 554	139 091
		V	196 363	172 471	179 547	166 520	208 595	144 932	193 639	219 920
41	Surové kože a kožky (iné ako kožušiny) a usne	D	14 394	18 661	16 117	14 529	15 459	12 524	14 738	16 361
		V	7 609	7 237	7 571	6 116	6 321	4 777	7 018	6 787
42	Kožené výrobky; sedlárs. výrobky; cestovné potreby, kabelky	D	14 329	11 332	14 362	12 825	15 568	15 694	14 584	14 787
		V	16 121	13 554	12 829	12 211	14 394	15 533	14 720	15 023
43	Kožušiny a umelé kožušiny; výrobky z nich	D	81	279	35	132	57	81	139	135
		V	85	96	28	23	26	18	13	20
44	Drevo a výrobky z dreva; drevené uhlie	D	51 604	51 892	52 340	50 479	50 290	49 417	49 295	56 658
		V	83 491	78 554	81 676	75 027	79 102	69 276	79 267	84 298
45	Korok a výrobky z korku	D	692	395	544	477	662	537	531	584
		V	29	28	24	33	49	34	19	28
46	Výrobky zo slamy, z esparta; košíkár. tovar a práce z prútia	D	583	746	341	354	358	304	408	505
		V	264	195	123	90	157	112	130	137
47	Vláknina z dreva alebo iných	D	9 057	10 610	10 399	8 396	8 534	8 582	9 353	11 315
		V	14 213	15 165	14 483	14 108	15 044	12 518	10 293	8 525
48	Papier, lepenka; výrobky z nich alebo z papierenských vláknin	D	62 013	60 569	61 754	57 041	60 538	54 677	60 980	71 764
		V	77 601	75 677	81 688	70 765	74 014	72 209	60 552	70 929

Commodity Structure by Chapters in Harmonised System by Months

1st continuation
Thousand EUR, FOB/FOB

2019		2020			Kumulovaná hodnota Cumulated value		Index 2020/2019	Chapters in Harmonised System	Code HS
11.	12.	1.	2.	3.	2019	2020			
14 562 564	17 469 475	14 446 804	13 554 756	21 241 514	41 241 1 645	49 241 2 073	119,4 126,0	I Tobacco and manufactured tobacco substitutes	24
13 467 25 060	11 018 17 083	9 224 18 600	11 982 21 346	12 121 24 748	41 210 60 365	33 327 64 695	80,9 107,2	I Salt; sulphur; earths and stone; plastering materials, lime, cement	25
20 721 1 508	19 155 1 330	38 129 2 069	34 293 2 523	28 264 1 693	152 718 5 194	100 687 6 285	65,9 121,0	I Ores, slag and ash	26
450 100 199 763	551 145 212 343	612 274 225 086	492 660 236 013	415 614 159 166	1 757 511 648 331	1 520 548 620 265	86,5 95,7	I Mineral fuels, mineral oils; bituminous substances; min. waxes	27
34 427 12 857	28 619 8 897	30 002 8 968	28 373 9 155	29 626 11 163	107 126 39 798	88 001 29 286	82,1 73,6	I Inorganic chemicals	28
24 696 16 046	24 265 14 730	31 180 19 026	26 806 18 436	28 119 21 205	85 352 54 047	86 104 58 667	100,9 108,5	I Organic chemicals	29
164 624 33 822	145 552 44 022	160 700 29 709	155 325 33 096	198 067 41 645	432 625 98 290	514 093 104 450	118,8 106,3	I Pharmaceutical products	30
8 177 18 415	6 698 14 710	11 507 19 116	15 628 23 182	17 241 24 817	50 100 71 485	44 375 67 115	88,6 93,9	I Fertilizers	31
34 773 8 912	23 462 4 765	30 687 6 283	31 261 5 249	35 181 5 546	102 458 19 321	97 129 17 077	94,8 88,4	I Tanning, dyeing extracts; tannins; dyes, pigments; varnishes; putty	32
44 996 40 478	33 215 26 783	33 233 32 908	30 636 33 841	32 186 35 566	96 776 107 546	96 055 102 316	99,3 95,1	I Essential oils & resinoids; perfumery, cosm., toilet preparations	33
25 295 11 595	21 741 10 992	23 910 9 215	24 146 10 813	31 385 13 193	70 202 33 569	79 442 33 221	113,2 99,0	I Soap, washing prepar.; prepared waxes, candles; modelling pastes	34
8 214 4 787	6 175 5 346	7 367 5 031	8 724 6 529	10 412 8 016	21 470 13 672	26 503 19 577	123,4 143,2	I Albuminoidal substances; modified starches; glues; enzymes	35
837 358	3 188 67	668 68	283 128	423 121	1 479 390	1 373 317	92,9 81,4	I Explosives; pyrotech. products; matches; pyrophoric alloys	36
2 655 1 270	2 089 881	1 525 484	1 434 363	1 642 581	5 042 1 501	4 601 1 428	91,2 95,1	I Photographic or cinematographic goods	37
57 198 22 726	57 489 17 996	70 619 20 543	73 552 23 749	87 805 21 987	214 495 70 239	231 976 66 279	108,1 94,4	I Miscellaneous chemical products	38
268 368 178 960	191 907 127 722	247 635 189 276	260 187 186 945	257 508 195 389	799 789 607 010	765 330 571 610	95,7 94,2	I Plastics and articles thereof	39
125 644 194 985	77 809 116 977	111 040 174 688	123 567 176 849	108 558 150 192	393 603 576 001	343 165 501 729	87,2 87,1	I Rubber and articles thereof	40
14 637 6 812	12 522 5 336	14 633 7 661	13 013 6 640	14 575 8 014	42 828 22 788	42 220 22 315	98,6 97,9	I Raw hides and skins (other than furskins) and leather	41
14 463 12 151	14 186 11 186	12 821 15 059	14 006 13 476	11 073 10 282	41 735 49 408	37 900 38 817	90,8 78,6	I Articles of leather; saddlery; handbags and similar containers	42
103 19	68 12	77 18	74 56	70 8	215 107	221 82	102,7 76,4	I Furskins and artificial fur; manufactures thereof	43
51 935 76 723	37 998 54 549	42 756 66 226	48 401 73 589	49 701 82 013	143 261 224 702	140 857 221 828	98,3 98,7	I Wood and articles of wood; wood charcoal	44
550 51	523 24	536 43	1 036 25	501 23	1 469 75	2 072 91	141,1 121,8	I Cork and articles of cork	45
344 142	341 136	467 209	450 390	423 179	1 383 638	1 340 779	96,9 122,0	I Manufactures of straw, esparto or of other plaiting materials ...	46
8 071 8 472	9 734 9 541	7 915 11 146	9 726 10 090	9 295 10 881	26 254 39 825	26 936 32 117	102,6 80,6	I Pulp of wood, fibrous cellulosic mater.; waste, scrap of paper	47
64 580 70 661	50 443 57 281	55 517 77 920	54 279 72 816	65 812 76 863	180 392 237 150	175 609 227 599	97,3 96,0	I Paper and paperboard; articles of paper pulp, paper, paperboard	48

Tovarová štruktúra podľa kapitol Harmonizovaného systému po mesiacoch

2. pokračovanie
v tis. EUR, FOB/FOB

Kód HS	Kapitoly Harmonizovaného systému		2019							
			3.	4.	5.	6.	7.	8.	9.	10.
49	Knihy, noviny, obrazy a iné polygr.výrobky; strojopisy, plány	D	10 067	8 637	9 086	8 257	10 360	10 253	11 974	13 078
		V	15 075	15 929	15 920	14 036	14 084	14 595	15 756	19 560
50	Hodváb	D	18	36	60	40	37	29	104	24
		V	6	0	0	0	0	0	1	2
51	Vlna, jemné alebo hrubé chlpy zvierat; priadza, tkaniny z vlásia	D	1 407	1 336	1 973	1 811	1 654	898	1 340	1 482
		V	293	262	413	338	309	218	478	358
52	Bavlna	D	2 793	2 259	3 111	2 888	3 142	2 217	2 190	2 530
		V	512	351	491	413	349	267	454	539
53	Ostatné rastlinné textilné vlákna; papierová priadza, tkaniny z nej	D	45	38	72	59	81	89	204	96
		V	77	16	24	33	17	19	24	18
54	Umelé vyrobené vlákna	D	8 215	7 628	8 603	6 994	7 107	5 296	7 205	7 634
		V	7 694	8 103	8 753	7 330	6 404	6 430	7 661	7 171
55	Umelé vyrobené strižné vlákna	D	12 155	10 284	10 499	11 529	8 425	11 863	10 204	9 703
		V	9 818	8 388	10 265	10 356	8 543	9 501	11 510	9 650
56	Vata, plst' a netkané textílie; špec. riadze; motúzy, šnúry, laná	D	10 534	10 763	10 106	10 843	13 197	10 243	11 334	12 519
		V	4 812	5 197	4 764	4 143	5 002	3 596	4 109	4 374
57	Koberce a ostatné textilné podlahové krytiny	D	4 655	4 253	4 669	3 888	3 897	3 398	4 457	4 845
		V	1 264	1 316	1 045	1 171	1 172	948	1 293	1 435
58	Špec. tkaniny; všívané textílie; čipky, tapisérie; výšivky	D	2 868	2 630	3 068	2 456	2 998	2 460	2 910	3 074
		V	3 225	3 286	3 258	2 822	2 088	2 305	2 855	2 689
59	Impregnované, vrstvené textílie; text. výrobky na priem. použitie	D	13 289	11 650	11 417	11 639	12 557	8 511	11 813	14 030
		V	5 222	5 500	5 018	5 005	5 279	4 476	5 436	4 999
60	Pletené alebo háčkové textílie	D	1 733	2 335	2 321	2 314	2 579	1 820	2 276	2 427
		V	5 085	5 115	4 830	4 401	5 229	5 292	5 305	5 859
61	Odevy a odevné doplnky, pletené alebo háčkové	D	61 058	60 724	58 032	52 366	70 250	72 003	81 999	91 652
		V	52 879	49 726	47 548	42 015	52 045	57 478	67 219	70 944
62	Odevy a odevné doplnky iné ako pletené alebo háčkové	D	50 025	46 071	40 694	34 243	45 012	49 460	56 775	57 703
		V	40 878	34 234	32 733	28 001	32 844	41 253	42 662	40 206
63	Celkom dohotov. text.výrobky; súpravy; obnosené odevy	D	18 275	18 248	18 016	18 458	15 235	13 519	16 523	19 302
		V	15 809	16 109	16 113	15 749	11 403	11 443	12 485	16 637
64	Obuv, gamaše a pod. predmety; časti týchto predmetov	D	86 495	62 226	56 145	65 686	87 868	81 659	88 699	71 575
		V	101 719	63 991	66 044	72 136	93 541	94 022	94 228	84 609
65	Pokrývky hlavy a ich časti	D	2 410	2 607	2 310	1 989	2 068	2 386	2 995	2 954
		V	2 111	2 004	1 366	1 486	1 131	1 967	2 331	2 280
66	Dáždniky, slnečníky, palice, biče a ich časti	D	684	1 112	1 160	800	433	824	367	457
		V	866	1 245	1 271	1 239	1 232	670	688	750
67	Upravené perie, páperie; umelé kvetiny; predmety z ľud. vlasov	D	818	527	426	693	1 323	1 297	1 139	1 188
		V	745	459	460	367	491	835	895	887
68	Predmety z kameňa, sadry, cementu, azbestu, sludy	D	17 776	21 649	20 103	18 643	21 033	18 801	18 846	22 003
		V	19 983	22 254	21 521	18 776	20 393	16 077	17 341	20 198
69	Keramické výrobky	D	19 528	12 078	20 394	16 632	17 095	17 008	17 011	20 247
		V	8 018	6 306	7 994	5 569	6 372	5 364	5 540	6 449
70	Sklo a sklenený tovar	D	54 927	54 318	55 809	51 252	43 420	47 878	49 281	51 831
		V	47 966	47 295	50 109	46 025	44 680	40 304	49 263	51 942
71	Perly, drahokamy, drahé kovy; bižutéria; mince	D	28 333	27 806	29 198	28 537	31 142	22 601	31 483	44 258
		V	24 212	26 983	24 240	27 790	27 197	22 606	26 128	35 429
72	Železo a oceľ	D	208 032	191 442	208 619	166 510	205 693	148 544	183 386	185 681
		V	297 071	285 524	286 333	263 963	240 469	218 545	239 948	247 632
73	Predmety zo železa alebo ocele	D	188 506	190 324	201 303	180 012	182 095	158 122	181 326	196 517
		V	165 503	157 567	167 781	147 847	152 015	141 651	164 110	177 547

Commodity Structure by Chapters in Harmonised System by Months

2nd continuation
Thousand EUR, FOB/FOB

2019		2020			Kumulovaná hodnota Cumulated value		Index 2020/2019	Chapters in Harmonised System	Code HS
11.	12.	1.	2.	3.	2019	2020			
15 750	14 376	9 524	11 389	9 870	28 835	30 782	106,8	I Books, newspapers, pictures,	49
16 567	13 993	12 819	13 869	14 506	43 414	41 195	94,9	E products of the printing industry	
65	33	30	51	24	158	105	66,4	I Silk	50
0	0	0	0	4	6,517	4	56,7	E	
1 209	1 096	1 176	1 593	1 250	4 613	4 019	87,1	I Wool, fine, coarse animal hair;	51
486	214	199	389	200	877	787	89,7	E horsehair yarn and woven fabric	
3 043	2 124	2 662	2 181	2 906	8 278	7 748	93,6	I Cotton	52
343	253	441	546	487	1 316	1 474	112,0	E	
61	133	98	90	100	205	288	140,4	I Other vegetable textile fibres;	53
69	24	37	46	16	217	99	45,7	E paper yarn, woven fabrics of it	
6 722	4 659	6 349	7 586	6 940	24 379	20 875	85,6	I Man-made filaments	54
7 087	5 135	8 914	8 007	8 337	24 962	25 259	101,2	E	
7 844	6 097	12 002	8 909	9 548	32 202	30 460	94,6	I Man-made staple fibres	55
9 706	5 163	11 357	12 517	9 792	29 765	33 666	113,1	E	
10 023	8 671	11 163	10 133	12 418	30 477	33 714	110,6	I Wadding, felt and nonwovens;	56
4 213	2 994	3 798	4 486	4 534	13 868	12 818	92,4	E spec.yarns;twine, cordage,ropes	
4 326	3 652	4 076	3 884	5 285	13 512	13 245	98,0	I Carpets and other textile floor	57
1 663	869	1 321	1 091	931	4 302	3 343	77,7	E coverings	
3 046	2 341	2 871	3 324	4 422	7 948	10 616	133,6	I Spec. woven fabrics; tufted text.	58
2 779	1 660	2 741	2 599	3 052	9 497	8 392	88,4	E fabrics;lace;tapestries;trimmings	
10 089	7 246	11 127	11 756	10 271	35 687	33 154	92,9	I Impregn., coated textile fabrics;	59
4 530	3 165	4 784	4 858	6 893	15 030	16 536	110,0	E textile articles for industrial use	
2 358	2 495	2 237	2 946	2 296	5 438	7 479	137,5	I Knitted or crocheted fabrics	60
5 045	3 384	4 952	4 593	4 881	14 450	14 427	99,8	E	
70 014	58 924	75 221	55 479	52 102	169 161	182 801	108,1	I Articles of apparel and clothing	61
54 220	40 058	60 255	44 393	36 109	144 569	140 756	97,4	E accessories, knitted or crocheted	
45 984	37 619	49 316	45 043	43 398	137 354	137 757	100,3	I Articles of apparel and clothing	62
29 744	23 838	34 236	31 523	30 645	112 590	96 404	85,6	E accessories, not knitted or croch.	
17 362	15 179	14 237	16 423	22 444	52 707	53 104	100,8	I Other made-up textile articles;	63
15 698	10 563	13 693	18 822	11 364	49 693	43 879	88,3	E sets; worn clothing; rags	
54 273	53 599	78 766	78 982	67 993	248 299	225 741	90,9	I Footwear, gaiters and the like;	64
57 680	51 630	88 993	91 639	71 150	281 718	251 782	89,4	E parts of such articles	
2 398	2 139	2 837	2 635	2 606	7 493	8 078	107,8	I Headgear and parts thereof	65
1 221	778	1 554	1 727	2 081	5 430	5 362	98,8	E	
471	369	1 122	473	568	1 664	2 164	130,1	I Umbrellas, sun umbrellas, walk.	66
612	406	715	807	960	2 299	2 482	108,0	E -sticks, whips and parts thereof	
725	977	1 419	802	647	2 121	2 868	135,2	I Prepared feathers and down;	67
680	448	1 285	1 222	525	2 162	3 033	140,2	E artif.flowers;articles of hum.hair	
16 876	9 684	14 055	15 536	16 906	47 350	46 496	98,2	I Articles of stone,plaster, cement,	68
13 970	13 492	14 480	15 745	15 688	48 386	45 913	94,9	E asbestos, mica or sim. materials	
17 987	13 702	16 006	15 528	13 355	54 862	44 889	81,8	I Ceramic products	69
5 557	5 508	5 861	6 502	6 713	20 765	19 076	91,9	E	
50 595	35 756	47 330	47 217	45 122	156 281	139 668	89,4	I Glass and glasware	70
46 074	34 028	45 807	45 537	44 648	136 602	135 993	99,6	E	
37 849	30 179	24 824	32 121	15 920	81 523	72 865	89,4	I Pearls, precious stones, metals;	71
34 933	31 708	23 350	29 233	18 561	70 318	71 144	101,2	E imitation jewellery; coins	
167 179	116 906	199 485	180 048	190 620	600 955	570 153	94,9	I Iron and steel	72
217 519	173 860	218 981	228 766	231 430	870 287	679 177	78,0	E	
180 328	133 189	163 477	170 243	166 616	542 870	500 336	92,2	I Articles of iron or steel	73
155 665	109 924	152 159	153 853	181 504	478 322	487 516	101,9	E	

Tovarová štruktúra podľa kapitol Harmonizovaného systému po mesiacoch

dokončenie
v tis. EUR, FOB/FOB

Kód HS	Kapitoly Harmonizovaného systému		2019							
			3.	4.	5.	6.	7.	8.	9.	10.
74	Meď a predmety z medi	D	64 106	53 692	51 561	45 072	41 737	34 705	42 993	52 762
		V	38 593	43 194	22 828	9 325	53 839	42 459	25 783	23 350
75	Nikel a predmety z niklu	D	1 273	541	1 012	594	586	291	689	774
		V	168	172	114	141	101	107	281	96
76	Hliník a predmety z hliníka	D	84 656	82 949	87 490	79 346	77 170	71 192	81 731	89 204
		V	110 991	109 728	119 204	98 037	102 237	83 035	106 663	110 060
78	Olovo a predmety z olova	D	418	455	368	301	288	346	289	249
		V	669	534	388	605	395	723	501	611
79	Zinok a predmety zo zinku	D	13 939	12 374	14 107	12 765	13 993	10 958	11 438	14 008
		V	5 220	5 817	6 833	5 592	6 171	5 703	6 496	6 548
80	Čin a predmety z činu	D	3 862	2 816	4 008	2 885	3 655	3 255	1 787	4 163
		V	411	204	144	188	148	64	56	425
81	Ostatné základné kovy; cermenty; predmety z nich	D	1 667	2 738	2 358	1 790	3 173	2 549	3 614	2 142
		V	434	323	643	558	736	747	662	725
82	Nástroje, náradie, nožiar. tovar, lyžice a vidličky	D	46 033	30 771	30 202	28 709	29 981	25 442	30 811	43 744
		V	13 893	11 898	14 507	11 020	12 655	15 997	11 807	11 437
83	Rôzne predmety zo zákl. kovov	D	56 216	56 605	57 762	51 753	54 760	47 189	51 762	55 653
		V	54 404	52 139	58 497	51 066	47 315	44 390	53 688	54 825
84	Jadrové reaktory, kotly, stroje, prístroje, zar.; ich časti, súčasti	D	922 560	850 364	852 458	776 074	770 660	772 537	873 621	923 716
		V	882 384	799 570	848 310	815 090	825 256	681 943	853 494	1 026 376
85	Elektrické stroje, prístroje a zar. a ich časti a súčasti	D	1 419 169	1 360 931	1 314 059	1 268 188	1 201 970	1 225 640	1 508 731	1 644 805
		V	1 351 491	1 167 495	1 178 098	1 073 507	1 020 954	1 115 997	1 339 068	1 574 501
86	Lokomotivy; voz.park, jeho časti; zvrškový upevňovací materiál	D	16 276	24 166	27 924	26 151	22 218	16 157	25 896	23 876
		V	44 616	51 942	42 231	42 343	48 431	43 153	38 942	63 203
87	Vozidlá, iné ako koľajové, ich časti a príslušenstvo	D	1 236 625	1 137 642	1 274 089	1 163 318	919 493	1 026 781	1 158 379	1 247 371
		V	2 376 042	2 075 786	2 425 388	2 302 906	1 542 630	1 849 858	2 235 441	2 484 805
88	Lietadlá, kozmické lode a ich časti a súčasti	D	1 957	4 884	792	4 226	4 909	30 835	1 475	10 312
		V	1 244	855	1 162	1 257	2 263	1 111	741	1 983
89	Lode, člny a plávajúce konštrukcie	D	169	489	1 029	1 301	743	283	1 718	2 164
		V	389	606	667	619	472	189	1 162	446
90	Prístroje optické, fotografické, meracie, kontr., presné, lekárske	D	114 370	118 456	132 402	108 234	107 304	107 700	114 355	128 080
		V	75 668	67 205	72 367	70 036	64 768	55 259	74 823	70 776
91	Hodiny a hodinky a ich časti	D	3 912	3 838	4 744	4 348	5 389	5 433	5 606	7 347
		V	2 558	2 034	2 835	2 812	3 533	3 734	3 122	4 114
92	Hudobné nástroje; časti, súčasti a príslušenstvo	D	1 207	1 280	1 376	1 613	1 470	1 473	1 841	2 292
		V	1 136	1 189	1 326	1 192	1 433	1 288	1 572	1 865
93	Zbrane a strelivo; ich časti, súčasti a príslušenstvo	D	5 125	4 466	2 896	4 996	3 167	2 821	6 868	4 760
		V	8 523	4 359	11 180	5 729	1 499	5 175	9 709	9 234
94	Nábytok; posteľoviny; svietidlá; svet.reklamy; montované stavby	D	185 865	168 697	186 068	177 214	146 385	169 209	190 798	216 485
		V	132 337	128 182	128 665	121 420	114 939	104 915	130 570	146 644
95	Hračky, hry a športové potreby; ich časti, súčasti a príslušenstvo	D	32 291	30 904	39 591	32 406	31 090	36 336	59 407	57 518
		V	36 483	36 971	38 865	34 785	28 022	38 033	47 617	64 241
96	Rôzne výrobky	D	26 934	25 785	27 845	22 968	20 068	18 618	20 295	27 339
		V	30 544	36 781	38 892	30 019	35 871	24 546	31 040	25 887
97	Umelecké diela, zberateľské predmety a starožitnosti	D	81	144	86	385	83	90	153	170
		V	24	73	1 185	46	879	35	48	506
99	Nešpecifikované tovary	D	7 245	7 839	7 854	7 797	8 099	9 758	8 121	8 511
		V	1 936	2 377	2 398	3 297	3 513	3 179	2 841	2 510

Commodity Structure by Chapters in Harmonised System by Months

End of table
Thousand EUR, FOB/FOB

2019		2020			Kumulovaná hodnota Cumulated value		Index 2020/2019	Chapters in Harmonised System	Code HS
11.	12.	1.	2.	3.	2019	2020			
44 483	31 137	51 719	45 193	50 772	167 638	147 684	88,1	I Cooper and articles thereof	74
37 340	43 471	50 069	31 808	47 269	133 691	129 145	96,6	E	
1 227	462	879	708	1 082	2 860	2 669	93,3	I Nickel and articles thereof	75
62	87	141	108	77	527	326	61,8	E	
78 748	53 134	68 207	78 538	79 285	244 939	226 030	92,3	I Aluminium and articles thereof	76
101 419	58 040	104 784	105 677	93 704	338 652	304 164	89,8	E	
167	214	177	312	469	1 247	959	76,9	I Lead and articles thereof	78
822	594	704	317	357	1 683	1 378	81,9	E	
10 305	9 421	10 979	11 089	8 833	37 376	30 901	82,7	I Zinc and articles thereof	79
6 144	4 539	5 916	6 431	5 889	15 982	18 237	114,1	E	
4 053	619	4 301	2 096	2 792	8 609	9 189	106,7	I Tin and articles thereof	80
99	106	153	67	176	982	396	40,3	E	
2 605	2 042	2 443	2 674	3 120	4 998	8 237	164,8	I Other base metal; cermets;	81
368	331	378	376	858	1 700	1 612	94,8	E articles thereof	
31 961	24 819	28 920	25 259	23 660	106 001	77 838	73,4	I Tools, implements, cutlery,	82
12 317	9 318	13 396	10 933	12 925	41 489	37 254	89,8	E spoons & forks, of base metal	
54 329	38 571	53 145	54 209	55 492	167 398	162 846	97,3	I Miscellaneous articles	83
50 844	34 700	40 017	38 748	35 229	166 944	113 994	68,3	E of base metal	
952 859	730 225	807 777	789 224	776 537	2 537 324	2 373 538	93,5	I Nuclear reactor, boilers, machi-	84
859 460	699 911	804 119	798 111	781 001	2 495 379	2 383 230	95,5	E nery and mechanical appliances	
1 667 317	1 263 453	1 289 343	1 327 370	1 339 198	3 937 208	3 955 910	100,5	I Electrical machinery and	85
1 570 688	1 126 774	1 159 836	1 121 659	1 100 623	3 694 868	3 382 118	91,5	E equipments and parts thereof;	
27 572	27 951	14 429	19 702	26 316	54 359	60 447	111,2	I Locomotives; rolling-stock;	86
52 194	44 636	37 694	48 906	54 488	122 745	141 088	114,9	E track fixtures and fittings...	
1 327 149	972 143	1 099 426	1 213 505	926 470	3 430 346	3 239 401	94,4	I Vehicles other than railway, tram-	87
2 457 143	1 985 217	2 208 020	2 247 571	1 652 114	6 763 420	6 107 705	90,3	E way rolling-stock, parts thereof	
15 661	13 144	40 996	1 226	1 394	4 189	43 616	10,4x	I Aircraft, spacecraft,	88
901	2 701	2 061	967	4 340	2 713	7 368	271,6	E and parts thereof	
103	351	546	364	484	567	1 395	245,9	I Ships, boats and floating	89
220	182	147	258	587	925	992	107,3	E structures	
126 718	112 464	115 849	114 744	110 020	345 854	340 613	98,5	I Optical, photogr., cinematograph.,	90
72 514	66 768	63 849	69 983	61 319	206 909	195 150	94,3	E measuring, checking, medic. instr.	
8 488	8 722	7 524	4 725	4 541	10 966	16 789	153,1	I Clocks and watches	91
4 391	5 796	4 924	3 585	3 435	8 553	11 943	139,6	E and parts thereof	
1 872	3 164	2 301	1 981	1 604	3 968	5 886	148,3	I Musical instruments; parts	92
2 060	2 240	2 025	1 705	1 597	3 890	5 327	136,9	E and accessories of such articles	
4 375	3 073	3 909	16 217	2 997	15 004	23 124	154,1	I Arms and ammunition;	93
6 464	11 774	5 257	29 375	6 358	18 556	40 990	220,9	E parts and accessories thereof	
196 011	163 628	162 525	168 898	117 381	519 270	448 804	86,4	I Furniture; bedding, mattresses;	94
125 670	100 703	123 089	123 692	100 589	392 718	347 370	88,5	E lamps; prefabricated buildings	
57 214	41 661	36 587	28 892	36 355	101 878	101 834	100,0	I Toys, games, sports requisites;	95
62 669	46 773	33 336	32 656	35 898	102 306	101 890	99,6	E parts and accessories thereof	
22 981	19 995	24 663	22 398	27 960	75 525	75 021	99,3	I Miscellaneous manufactured	96
30 769	28 396	31 622	29 125	38 378	88 555	99 125	111,9	E articles	
110	38	82	103	51	204	236	115,5	I Works of art,	97
19	145	377	100	26	110	504	459,3	E collectors' pieces and antiques	
8 167	7 550	65 855	42 209	80 952	21 591	189 016	875,4	I Goods without specification	99
2 407	2 582	3 780	2 423	2 264	5 909	8 467	143,3	E	

Zahraničný obchod s vybranými krajinami podľa tried nomenklatúry SITC Rev. 4 za január až marec 2020

v mil. EUR, FOB/FOB

Ukazovateľ	SITC 0	SITC 1	SITC 2	SITC 3	SITC 4	SITC 5
	Potraviny a živé zvieratá	Nápoje a tabak	Surové materiály	Minerálne palivá	Oleje, tuky a vosky	Chemikálie
	Food and live animals	Beverages and tobacco	Crude materials	Mineral fuels	Oils, fats and waxes	Chemicals
SPOLU						
Celkový dovoz	1 026	143	444	1 521	42	1 676
Celkový vývoz	629	36	378	620	11	811
Index 2020/2019 Dovoz	111,1	110,4	86,0	86,5	136,1	104,0
Index 2020/2019 Vývoz	104,6	138,5	105,9	95,7	95,7	95,3
OECD						
Celkový dovoz	794	117	219	233	26	1 376
Celkový vývoz	577	32	338	531	11	692
Index 2020/2019 Dovoz	103,0	101,5	87,4	85,0	105,0	98,8
Index 2020/2019 Vývoz	103,1	136,4	105,5	93,6	94,8	93,3
z toho: Spojené štáty americké						
Celkový dovoz	5	1	12	18	0	32
Celkový vývoz	0	0	1	0	-	5
Index 2020/2019 Dovoz	110,9	128,4	76,2	87,1	150,5	92,9
Index 2020/2019 Vývoz	82,5	84,7	119,1	500	-	65,7
Japonsko						
Celkový dovoz	0	0	3	0	0	5
Celkový vývoz	0	0	0	0	-	1
Index 2020/2019 Dovoz	97,8	196,1	78,1	130,2	706,4	74,2
Index 2020/2019 Vývoz	211,0	45,6	x	x	x	78,2
Turecko						
Celkový dovoz	6	0	2	0	0	10
Celkový vývoz	2,1	-	1	0	-	11
Index 2020/2019 Dovoz	111,8	116,7	88,1	179,2	2420,1x	93,7
Index 2020/2019 Vývoz	73,1	x	239,5	12,2	x	129,6
Kanada						
Celkový dovoz	2	0	1	8	0	1
Celkový vývoz	0	0	-	-	-	1
Index 2020/2019 Dovoz	118,6	82,7	98,4	43,1	14,6	65,2
Index 2020/2019 Vývoz	58,6	95,1	-	x	x	62,0
EÚ-27B						
Celkový dovoz	937	133	258	406	38	1 378
Celkový vývoz	589	33	346	554	11	704
Index 2020/2019 Dovoz	113,9	110,8	99,5	92,3	142,5	105,5
Index 2020/2019 Vývoz	103,4	135,8	107,9	94,4	96,2	93,1
z toho: Nemecko						
Celkový dovoz	128	9	24	14	3	323
Celkový vývoz	44	1	45	18	0	125
Index 2020/2019 Dovoz	87,0	143,0	92,0	77,2	111,9	98,4
Index 2020/2019 Vývoz	71,1	101,7	104,5	59,1	33,7	95,1
Česká republika						
Celkový dovoz	210	47	42	97	6	154
Celkový vývoz	137	15	76	128	4	167
Index 2020/2019 Dovoz	102,0	96,9	88,2	97,8	97,9	93,7
Index 2020/2019 Vývoz	101,3	99,3	96,0	95,0	116,4	84,8
Taliansko						
Celkový dovoz	34	4	8	2	0	83
Celkový vývoz	24	2	20	3	0	37
Index 2020/2019 Dovoz	103,3	98,0	82,9	211,0	113,7	105,1
Index 2020/2019 Vývoz	109,5	113,3	115,4	114,6	813,5	94,5
Rakúsko						
Celkový dovoz	39	3	10	56	1	62
Celkový vývoz	58	0	52	125	1	54
Index 2020/2019 Dovoz	104,4	64,6	75,1	86,4	106,8	103,4
Index 2020/2019 Vývoz	108,7	159,9	104,5	96,1	511,5	97,6
Poľsko						
Celkový dovoz	138	20	24	16	3	84
Celkový vývoz	93	2	64	43	1	83
Index 2020/2019 Dovoz	117,8	88,4	74,7	52,4	375,7	95,1
Index 2020/2019 Vývoz	115,4	86,1	122,5	79,6	75,0	94,1
Maďarsko						
Celkový dovoz	64	10	13	14	7	135
Celkový vývoz	134	2	47	193	4	74
Index 2020/2019 Dovoz	108,6	111,0	72,8	140,3	90,4	110,4
Index 2020/2019 Vývoz	110,9	95,0	119,1	96,5	75,9	89,8
Francúzsko						
Celkový dovoz	19	3	3	3	0	87
Celkový vývoz	5	1	4	0	0	35
Index 2020/2019 Dovoz	97,1	129,5	67,4	69,9	183,6	99,4
Index 2020/2019 Vývoz	113,3	288,4	67,5	51,2	678,4	99,4

Foreign trade with selected Countries by Sections of the Nomenclature SITC Rev. 4 for January to March 2020

Mill. EUR, FOB/FOB

SITC 6	SITC 7	SITC 8	SITC 9	Spolu	Indicator
Trhové výrobky	Stroje a prepravné zariadenia	Priemyselné výrobky	Ostatné		
Manufactured goods	Machinery and transp. equipment	Manufactured articles	Others	Total	
2 715	9 595	2 065	229	19 454	TOTAL
3 017	11 787	1 824	56	19 170	Total Import
92,3	97,1	96,4	321,5	97,2	Total Export
89,2	91,7	95,9	94,7	92,6	Index 2020/2019 Import
					Index 2020/2019 Export
					OECD
2 098	6 293	1 102	33	12 291	Total Import
2 702	10 348	1 632	42	16 904	Total Export
86,4	94,2	92,4	79,4	93,3	Index 2020/2019 Import
88,6	91,5	94,8	99,7	92,2	Index 2020/2019 Export
					of which: United States
15	133	29	0	246	Total Import
62	403	25	0	496	Total Export
115,9	161,2	124,2	73,3	125,5	Index 2020/2019 Import
113,1	50,6	84,3	128,8	55,8	Index 2020/2019 Export
					Japan
6	83	14	0	112	Total Import
2	25	3	-	31	Total Export
90,2	71,7	88,4	76,4x	74,8	Index 2020/2019 Import
96,2	77,8	140,0	-	83,1	Index 2020/2019 Export
					Turkey
47	52	30	0	148	Total Import
45	93	20	0	172	Total Export
72,5	87,4	69,0	521,3	79,0	Index 2020/2019 Import
114,0	133,6	169,4	x	129,6	Index 2020/2019 Export
					Canada
1	2	1	1	18	Total Import
4	45	3	-	53	Total Export
96,2	45,6	123,6	330,2	58,6	Index 2020/2019 Import
158,8	49,9	81,1	-	54,5	Index 2020/2019 Export
					EU-27B
2 212	5 948	1 275	204	12 790	Total Import
2 571	8 825	1 542	43	15 218	Total Export
92,4	94,3	98,8	399,2	98,3	Index 2020/2019 Import
87,1	94,5	95,4	105,6	93,8	Index 2020/2019 Export
					of which: Germany
547	1 695	269	2	3 014	Total Import
587	2 966	432	6	4 223	Total Export
91,0	91,2	90,8	15,1	91,4	Index 2020/2019 Import
88,7	91,1	97,9	38,1	91,0	Index 2020/2019 Export
					Czech Republic
320	739	165	1	1 780	Total Import
423	796	235	12	1 994	Total Export
81,7	89,1	92,5	16,0	90,1	Index 2020/2019 Import
86,9	92,4	87,4	92,5	90,8	Index 2020/2019 Export
					Italy
165	233	60	1	590	Total Import
143	567	82	1	878	Total Export
78,0	80,6	90,8	102,3	85,0	Index 2020/2019 Import
83,3	83,7	94,7	64,6	86,2	Index 2020/2019 Export
					Austria
111	258	43	6	589	Total Import
272	409	117	5	1 093	Total Export
87,3	91,3	90,4	118,4	91,6	Index 2020/2019 Import
95,4	86,6	80,5	59,9	91,1	Index 2020/2019 Export
					Poland
254	398	138	0	1 076	Total Import
335	696	184	0	1 501	Total Export
92,7	96,6	89,7	686,1	95,1	Index 2020/2019 Import
85,8	98,6	114,2	129,0	97,7	Index 2020/2019 Export
					Hungary
116	618	47	1	1 025	Total Import
251	447	115	1	1 266	Total Export
86,5	96,3	101,4	237,7	97,7	Index 2020/2019 Import
95,3	107,0	96,0	82,9	101,3	Index 2020/2019 Export
					France
99	443	72	0	729	Total Import
111	1 022	113	0	1 291	Total Export
83,6	134,0	114,7	18,2	115,7	Index 2020/2019 Import
74,6	104,3	88,4	109,6	99,1	Index 2020/2019 Export

Zahraničný obchod s vybranými krajinami podľa tried nomenklatúry SITC Rev. 4 za január až marec 2020

1. pokračovanie
v mil. EUR, FOB/FOB

Ukazovateľ	SITC 0	SITC 1	SITC 2	SITC 3	SITC 4	SITC 5
	Potraviny a živé zvieratá	Nápoje a tabak	Surové materiály	Minerálne palivá	Oleje, tuky a vosky	Chemikálie
	Food and live animals	Beverages and tobacco	Crude materials	Mineral fuels	Oils, fats and waxes	Chemicals
Holandsko						
Celkový dovoz	24	1	15	2	1	58
Celkový vývoz	19	0	3	12	0	17
Index 2020/2019 Dovoz	85,0	86,4	88,0	46,2	79,5	86,4
Index 2020/2019 Vývoz	78,9	115,1	129,9	294,0	x	96,7
Belgicko						
Celkový dovoz	20	1	5	1	0	48
Celkový vývoz	6	0	7	6	-	8
Index 2020/2019 Dovoz	108,2	184,7	224,6	123,1	156,1	85,2
Index 2020/2019 Vývoz	108,6	54,8	136,7	133,6	x	116,3
Španielsko						
Celkový dovoz	57	1	5	0	1	29
Celkový vývoz	6	8	2	0	0	10
Index 2020/2019 Dovoz	127,8	32,3	551,8	126,8	57,8	99,1
Index 2020/2019 Vývoz	100,9	53x	168,8	52,8x	0,0	99,2
Švédsko						
Celkový dovoz	3	1	11	0	1	22
Celkový vývoz	14	0	0	0	-	2
Index 2020/2019 Dovoz	100,6	148,1	114,4	160,3	93,5	106,4
Index 2020/2019 Vývoz	111,7	157,9	105,6	95,1	x	121,5
Slovinsko						
Celkový dovoz	2	0	3	2	0	23
Celkový vývoz	5	0	8	1	-	10
Index 2020/2019 Dovoz	120,4	9,9	349,6	168,8	117,7	115,4
Index 2020/2019 Vývoz	96,5	44,7	75,4	102,9	-	139,5
Dánsko						
Celkový dovoz	5	0	3	0	0	17
Celkový vývoz	0	0	1	0	-	6
Index 2020/2019 Dovoz	110,5	241,6	71,2	0,4	14,2	97,8
Index 2020/2019 Vývoz	38,3	15,6	83,3	232,4	x	129,8
Rumunsko						
Celkový dovoz	6	10	2	0	0	9
Celkový vývoz	15	1	12	9	0	36
Index 2020/2019 Dovoz	118,7	302,1	84,6	113,9	80,1	65,2
Index 2020/2019 Vývoz	111,0	118,3	143,5	189,9	188,6	110,6
Bulharsko						
Celkový dovoz	5	0	1	0	1	5
Celkový vývoz	9	0	1	4	0	6
Index 2020/2019 Dovoz	127,9	228,1	66,7	98,3	200,5	44,5
Index 2020/2019 Vývoz	137,0	204,8	164,2	200,9	24,2	86,8
Chorvátsko						
Celkový dovoz	2	0	0	0	1	5
Celkový vývoz	6	0	2	13	0	6
Index 2020/2019 Dovoz	127,6	106,5	63,7	16,9	101,8	117,8
Index 2020/2019 Vývoz	143,8	35,1	78,9	68,0	12,1	79,2
Nešpecifikované člen. štáty EÚ						
Celkový dovoz	154,9	11,1	57,1	199,5	11,3	183,6
Celkový vývoz	-	-	1,0	-	0,4	12,3
Index 2020/2019 Dovoz	234,1	176,0	173,2	96,9	856,6	208,7
Index 2020/2019 Vývoz	x	x	116,1	x	148,3	114,5
EZVO						
Celkový dovoz	5	1	0	0	0	66
Celkový vývoz	2	0	5	2	0	6
Index 2020/2019 Dovoz	95,2	72,8	70,4	176,7	202,6	117,9
Index 2020/2019 Vývoz	67,8	214,3	50,8	33,5	51,2	116,1
z toho: Švajčiarsko						
Celkový dovoz	4	1	0	0	0	64
Celkový vývoz	2	0	5	2	0	5
Index 2020/2019 Dovoz	109,1	70,4	84,3	177,4	215,0	118,3
Index 2020/2019 Vývoz	64,6	206,2	50,9	33,5	x	133,5
Nórsko						
Celkový dovoz	0	0	0	-	0	2
Celkový vývoz	0	0	0	-	0	1
Index 2020/2019 Dovoz	35,9	x	35,4	-	49,2	110,6
Index 2020/2019 Vývoz	159,8	444,6	37,6	-	51,1	73,7
EURÓPA						
Celkový dovoz	955	138	374	1 463	41	1 515
Celkový vývoz	622	35	364	619	11	770
Index 2020/2019 Dovoz	112,3	109,7	87,4	87,5	135,5	104,6
Index 2020/2019 Vývoz	104,6	138,2	105,5	95,4	95,5	94,7

Foreign trade with selected Countries by Sections of the Nomenclature SITC Rev. 4 for January to March 2020

1st continuation
Mill. EUR, FOB/FOB

SITC 6	SITC 7	SITC 8	SITC 9	Spolu	Indicator
Trhové výrobky	Stroje a prepravné zariadenia	Priemyselné výrobky	Ostatné		
Manufactured goods	Machinery and transp. equipment	Manufactured articles	Others	Total	
31	97	23	-	252	Netherlands
41	251	55	0	399	Total Import
85,3	74,7	99,4	x	81,8	Total Export
91,1	87,8	101,9	89,4	91,9	Index 2020/2019 Import
					Index 2020/2019 Export
36	62	10	-	184	Belgium
46	187	22	17	298	Total Import
92,2	140,7	103,7	-	107,0	Total Export
88,2	100,5	99,9	1275,1x	105,9	Index 2020/2019 Import
					Index 2020/2019 Export
57	143	13	0	305	Spain
51	418	29	0	524	Total Import
68,4	93,8	87,8	x	92,6	Total Export
76,2	92,6	83,9	104,6	91,8	Index 2020/2019 Import
					Index 2020/2019 Export
26	34	8	-	106	Sweden
32	219	21	0	289	Total Import
96,3	78,0	76,7	x	91,2	Total Export
90,6	111,0	94,0	110,4	107,0	Index 2020/2019 Import
					Index 2020/2019 Export
16	22	6	-	75	Slovenia
39	79	13	0	156	Total Import
62,4	70,1	76,7	x	84,1	Total Export
69,5	103,5	87,7	16,5	90,2	Index 2020/2019 Import
					Index 2020/2019 Export
8	25	9	-	66	Denmark
29	97	28	0	161	Total Import
85,2	88,5	74,1	x	88,4	Total Export
92,4	99,7	125,5	113,9	102,2	Index 2020/2019 Import
					Index 2020/2019 Export
44	165	56	-	294	Romania
99	277	42	0	491	Total Import
77,1	93,9	67,2	x	85,8	Total Export
74,1	97,8	107,6	124,8	95,2	Index 2020/2019 Import
					Index 2020/2019 Export
14	32	3	-	61	Bulgaria
12	80	7	0	118	Total Import
83,8	83,1	50,1	x	77,8	Total Export
102,1	91,4	53,5	78,0	92,4	Index 2020/2019 Import
					Index 2020/2019 Export
6	4	6	-	25	Croatia
23	62	16	0	127	Total Import
60,9	114,0	113,9	x	92,9	Total Export
107,7	103,1	96,8	106,7	97,7	Index 2020/2019 Import
					Index 2020/2019 Export
285,8	818,1	294,6	193,2	2 209,2	Non-specified EU MS
-	0,0	0,0	1,5	15,3	Total Import
204,8	114,1	139,6	708,9	147,8	Total Export
x	x	x	111,8	115,0	Index 2020/2019 Import
					Index 2020/2019 Export
19	55	17	2	167	EFTA
46	276	40	0	376	Total Import
107,0	122,6	142,5	159,1	119,1	Total Export
102,9	107,5	101,3	216,7	103,5	Index 2020/2019 Import
					Index 2020/2019 Export
9	45	15	2	141	of which: Switzerland
34	216	35	0	298	Total Import
102,4	119,6	137,9	159,1	119,0	Total Export
103,3	97,6	104,2	216,7	96,6	Index 2020/2019 Import
					Index 2020/2019 Export
10	10	0	0	23	Norway
11	54	4	-	70	Total Import
119,1	142,2	88,3	x	119,9	Total Export
101,8	169,7	86,9	x	143,0	Index 2020/2019 Import
					Index 2020/2019 Export
2 343	6 343	1 360	225	14 758	EUROPE
2 811	10 368	1 690	44	17 333	Total Import
92,1	95,1	99,5	328,2	97,1	Total Export
87,6	94,7	94,7	100,2	94,1	Index 2020/2019 Import
					Index 2020/2019 Export

Zahraničný obchod s vybranými krajinami podľa tried nomenklatúry SITC Rev. 4 za január až marec 2020

dokončenie
v mil. EUR, FOB/FOB

Ukazovateľ	SITC 0	SITC 1	SITC 2	SITC 3	SITC 4	SITC 5
	Potraviny a živé zvieratá	Nápoje a tabak	Surové materiály	Minerálne palivá	Oleje, tuky a vosky	Chemikálie
	Food and live animals	Beverages and tobacco	Crude materials	Mineral fuels	Oils, fats and waxes	Chemicals
z toho: Spojené kráľovstvo						
Celkový dovoz	3	2	1	1	0	34
Celkový vývoz	13	1	0	0	0	21
Index 2020/2019 Dovoz	80,2	105,3	42,8	38,6	41,2	77,9
Index 2020/2019 Vývoz	172,2	259,6	52,7	899,6x	20,4	103,9
Ruská federácia						
Celkový dovoz	1	0	64	1 053	-	22
Celkový vývoz	4	0	2	0	0	17
Index 2020/2019 Dovoz	189,9	83,1	87,3	86,2	-	75,4
Index 2020/2019 Vývoz	74,3	102,3	117,7	1,4	100,0	189,1
Ukrajina						
Celkový dovoz	6	0	49	1	1	3
Celkový vývoz	4	1	7	54	0	9
Index 2020/2019 Dovoz	39,0	11x	54,4	242,6	140,2	64,3
Index 2020/2019 Vývoz	192,3	256,6	67,3	118,4	99,1	98,5
ÁZIA						
Celkový dovoz	25	1	43	17	0	106
Celkový vývoz	6	1	10	0	0	23
Index 2020/2019 Dovoz	96,1	112,0	101,7	104,3	126,5	99,5
Index 2020/2019 Vývoz	107,1	167,5	129,1	41,3	143x	118,2
z toho: Čína						
Celkový dovoz	6	0	3	0	0	17
Celkový vývoz	0	0	6	0	-	2
Index 2020/2019 Dovoz	106,1	159,2	80,1	16,0	71,1	100,1
Index 2020/2019 Vývoz	593,4	71,2	158,0	1,1	x	235,6
Kórejská republika						
Celkový dovoz	0	0	1	0	0	48
Celkový vývoz	0	0	1	-	-	1
Index 2020/2019 Dovoz	62,8	168,2	92,1	39,6	77,6	110,8
Index 2020/2019 Vývoz	153,8	177,4x	170,9	-	x	62,7
Taiwan						
Celkový dovoz	2	0	0	-	-	1
Celkový vývoz	0	0	0	0	-	0
Index 2020/2019 Dovoz	68,1	18,8	90,0	x	-	69,6
Index 2020/2019 Vývoz	264,7	48,8	155,7	x	x	99,4
AFRIKA						
Celkový dovoz	19	0	2	11	0	2
Celkový vývoz	1	-	1	0	-	4
Index 2020/2019 Dovoz	114,1	137,1	67,5	46,2	206,5	111,0
Index 2020/2019 Vývoz	145,3	-	84,7	125,1	x	118,9
z toho: Južná Afrika						
Celkový dovoz	2	0	0	-	-	1
Celkový vývoz	0	-	0	-	-	1
Index 2020/2019 Dovoz	101,3	678,6	54,4	x	-	85,1
Index 2020/2019 Vývoz	824,6	-	529,3	-	x	76,5
AMERIKA						
Celkový dovoz	26	4	17	29	0	35
Celkový vývoz	0	0	1	0	-	9
Index 2020/2019 Dovoz	86,9	137,1	44,7	65,5	389,1	83,2
Index 2020/2019 Vývoz	60,3	171,3	110,3	542,7	-	73,8
z toho: Mexiko						
Celkový dovoz	1	0	0	-	0	0
Celkový vývoz	0	0	0	-	-	1
Index 2020/2019 Dovoz	83,6	271,3	14,4	-	x	11,7
Index 2020/2019 Vývoz	0,2	x	96,6	x	x	60,3
AUSTRÁLIA						
Celkový dovoz	0	0	0	0	0	0
Celkový vývoz	0	0	0	-	-	1
Index 2020/2019 Dovoz	38,7	159,6	16,4	28,1x	6,5	165,3
Index 2020/2019 Vývoz	146,6	9,5	35,5x	x	x	251,9
OCEÁNIA						
Celkový dovoz	0	0	0	0	-	0
Celkový vývoz	0	-	-	-	-	0
Index 2020/2019 Dovoz	17,6	23,8x	4,4	x	x	9,0
Index 2020/2019 Vývoz	x	x	x	x	x	199,8x
NEŠPECIFIKOVANÉ						
Celkový dovoz	1	0	8	1	0	18
Celkový vývoz	-	-	2	2	-	4
Index 2020/2019 Dovoz	117,3	212,6	172,3	31,6	15160x	131,6
Index 2020/2019 Vývoz	x	x	114,3	x	x	180,8

Foreign trade with selected Countries by Sections of the Nomenclature SITC Rev. 4 for January to March 2020

End of table
Mill. EUR, FOB/FOB

SITC 6	SITC 7	SITC 8	SITC 9	Spolu	Indicator
Trhové výrobky	Stroje a prepravné zariadenia	Priemyselné výrobky	Ostatné		
Manufactured goods	Machinery and transp. equipment	Manufactured articles	Others	Total	
29	199	26	19	315	Of which: United Kingdom
78	899	55	0	1 068	Total Import
65,7	149,5	102,7	119,6	115,3	Total Export
80,6	99,1	72,1	16,2	96,1	Index 2020/2019 Import
					Index 2020/2019 Export
22	47	1	0	1 211	Russian Federation
32	222	30	0	309	Total Import
74,2	85,1	51,4	23,3	85,7	Total Export
81,9	70,0	91,5	0,7	75,8	Index 2020/2019 Import
					Index 2020/2019 Export
31	23	6	0	119	Ukraine
39	48	8	0	169	Total Import
107,3	49,7	105,5	189,5x	62,8	Total Export
125,4	115,8	118,7	x	115,8	Index 2020/2019 Import
					Index 2020/2019 Export
322	2 881	626	0	4 022	ASIA
103	749	72	10	972	Total Import
92,8	97,8	89,3	13,4	96,1	Total Export
128,3	101,9	122,7	81,2	105,9	Index 2020/2019 Import
					Index 2020/2019 Export
108	803	255	0	1 191	of which: China
11	255	12	0	286	Total Import
96,1	105,1	89,4	1,5	100,2	Total Export
119,7	68,9	66,0	342,1	71,3	Index 2020/2019 Import
					Index 2020/2019 Export
113	818	65	0	1 047	Korea, Republic of
10	82	3	0	96	Total Import
107,1	96,5	81,7	60,6	97,0	Total Export
140,1	306,7	72,8	79,8	243,9	Index 2020/2019 Import
					Index 2020/2019 Export
4	895	81	-	982	Taiwan
3	3	2	-	8	Total Import
128,5	99,5	92,3	-	98,8	Total Export
129,3	62,3	144,0	-	92,7	Index 2020/2019 Import
					Index 2020/2019 Export
9	120	17	0	179	AFRICA
17	93	22	0	138	Total Import
65,2	172,9	138,9	15,4	129,0	Total Export
110,7	76,2	133,3	3,2	86,2	Index 2020/2019 Import
					Index 2020/2019 Export
1	8	0	0	12	of which: South Africa
2	25	2	0	31	Total Import
4,8	79,0	30,9	8,6	48,3	Total Export
60,0	106,3	124,6	106,5	101,0	Index 2020/2019 Import
					Index 2020/2019 Export
27	165	41	1	344	AMERICA
84	536	38	2	669	Total Import
110,3	137,7	124,9	193,7	103,0	Total Export
112,5	52,9	95,6	102,6	58,6	Index 2020/2019 Import
					Index 2020/2019 Export
1	21	4	0	28	of which: Mexico
11	27	1	-	39	Total Import
137,5	89,3	63,9	354,6	79,8	Total Export
104,6	38,8	23,2	x	46,6	Index 2020/2019 Import
					Index 2020/2019 Export
1	1	0	0	4	AUSTRALIA
4	41	3	0	48	Total Import
90,1	244,1	129,2	142,2	125,6	Total Export
123,3	93,9	71,1	8,1	94,8	Index 2020/2019 Import
					Index 2020/2019 Export
0	0	0	-	1	OCEANIA
0	1	0	-	1	Total Import
32,5	11x	81,4	-	351,4	Total Export
145,8	208,1	102,9	x	205,7	Index 2020/2019 Import
					Index 2020/2019 Export
12	84	20	2	145	NON-SPECIFIED
0	0	0	-	8	Total Import
106,5	101,5	68,8	16,5x	101,1	Total Export
697,5	189,2	413,2	x	197,7	Index 2020/2019 Import
					Index 2020/2019 Export

Tovarová štruktúra podľa tried nomenklatúry SITC Rev. 4 po mesiacoch

v mil. EUR, FOB/FOB

Ukazovateľ	2019							
	3.	4.	5.	6.	7.	8.	9.	10.
SPOLU								
Celkový dovoz	7 032	6 686	6 850	6 244	6 091	6 071	6 889	7 485
Celkový vývoz	7 285	6 582	6 956	6 474	5 838	5 906	7 019	7 831
Štruktúra dovozu	100,0	100,0	100,0	100,0	100,0	100,0	100,0	100,0
Štruktúra vývozu	100,0	100,0	100,0	100,0	100,0	100,0	100,0	100,0
SITC 0								
Potraviny a živé zvieratá								
Celkový dovoz	324	316	324	283	302	290	316	357
Celkový vývoz	212	200	194	179	202	200	211	230
Štruktúra dovozu	4,6	4,7	4,7	4,5	5,0	4,8	4,6	4,8
Štruktúra vývozu	2,9	3,0	2,8	2,8	3,5	3,4	3,0	2,9
SITC 1								
Nápoje a tabak								
Celkový dovoz	48	48	57	53	60	52	48	56
Celkový vývoz	8	10	13	10	12	9	10	11
Štruktúra dovozu	0,7	0,7	0,8	0,8	1,0	0,9	0,7	0,8
Štruktúra vývozu	0,1	0,2	0,2	0,1	0,2	0,2	0,1	0,1
SITC 2								
Surové materiály								
Celkový dovoz	185	185	165	164	156	152	161	155
Celkový vývoz	130	133	133	122	127	107	116	126
Štruktúra dovozu	2,6	2,8	2,4	2,6	2,6	2,5	2,3	2,1
Štruktúra vývozu	1,8	2,0	1,9	1,9	2,2	1,8	1,7	1,6
SITC 3								
Minerálne palivá								
Celkový dovoz	521	532	512	421	460	472	492	541
Celkový vývoz	216	199	138	121	158	183	259	223
Štruktúra dovozu	7,4	8,0	7,5	6,7	7,6	7,8	7,1	7,2
Štruktúra vývozu	3,0	3,0	2,0	1,9	2,7	3,1	3,7	2,9
SITC 4								
Oleje, tuky a vosky								
Celkový dovoz	9	11	10	10	12	11	10	12
Celkový vývoz	4	4	4	4	4	4	4	5
Štruktúra dovozu	0,1	0,2	0,1	0,2	0,2	0,2	0,1	0,2
Štruktúra vývozu	0,0	0,1	0,1	0,1	0,1	0,1	0,1	0,1
SITC 5								
Chemikálie								
Celkový dovoz	564	550	558	495	541	492	535	599
Celkový vývoz	300	291	285	278	276	247	277	305
Štruktúra dovozu	8,0	8,2	8,1	7,9	8,9	8,1	7,8	8,0
Štruktúra vývozu	4,1	4,4	4,1	4,3	4,7	4,2	3,9	3,9
SITC 6								
Trhové výrobky								
Celkový dovoz	1 043	982	1 031	915	948	821	945	1 043
Celkový vývoz	1 146	1 096	1 126	1 000	1 067	920	1 041	1 114
Štruktúra dovozu	14,8	14,7	15,0	14,6	15,6	13,5	13,7	13,9
Štruktúra vývozu	15,7	16,6	16,2	15,4	18,3	15,6	14,8	14,2
SITC 7								
Stroje a preprav. zariadenia								
Celkový dovoz	3 571	3 359	3 448	3 214	2 895	3 051	3 533	3 817
Celkový vývoz	4 583	4 036	4 433	4 173	3 376	3 625	4 381	5 051
Štruktúra dovozu	50,8	50,2	50,3	51,5	47,5	50,3	51,3	51,0
Štruktúra vývozu	62,9	61,3	63,7	64,5	57,8	61,4	62,4	64,5
SITC 8								
Priemyselné výrobky								
Celkový dovoz	745	680	723	667	690	704	822	869
Celkový vývoz	667	591	612	570	591	590	698	738
Štruktúra dovozu	10,6	10,2	10,5	10,7	11,3	11,6	11,9	11,6
Štruktúra vývozu	9,2	9,0	8,8	8,8	10,1	10,0	9,9	9,4
SITC 9								
Ostatné								
Celkový dovoz	23	23	24	22	28	25	28	35
Celkový vývoz	20	23	19	18	24	21	22	28
Štruktúra dovozu	0,3	0,3	0,3	0,4	0,5	0,4	0,4	0,5
Štruktúra vývozu	0,3	0,3	0,3	0,3	0,4	0,3	0,3	0,4

Commodity Structure by Sections of the Nomenclature SITC Rev. 4 by Months

Mill. EUR, FOB/FOB

2019		2020			Kumulovaná hodnota Cumulated value		Index 2020/2019	Indicator
11.	12.	1.	2.	3.	2019	2020		
7 228	5 808	6 587	6 542	6 324	20 010	19 454	97,2	TOTAL
7 351	5 806	6 600	6 636	5 934	20 696	19 170	92,6	Total Import
100,0	100,0	100,0	100,0	100,0	100,0	100,0		Total Export
100,0	100,0	100,0	100,0	100,0	100,0	100,0		Structure of Import
								Structure of Export
								SITC 0
								Food and live animals
340	313	318	309	399	924	1 026	111,1	Total Import
220	190	206	193	230	601	629	104,6	Total Export
4,7	5,4	4,8	4,7	6,3	4,6	5,3		Structure of Import
3,0	3,3	3,1	2,9	3,9	2,9	3,3		Structure of Export
								SITC 1
								Beverages and tobacco
49	51	43	44	56	130	143	110,4	Total Import
11	10	9	9	18	26	36	138,5	Total Export
0,7	0,9	0,7	0,7	0,9	0,6	0,7		Structure of Import
0,1	0,2	0,1	0,1	0,3	0,1	0,2		Structure of Export
								SITC 2
								Crude materials
133	108	143	150	152	516	444	86,0	Total Import
114	92	115	131	132	357	378	105,9	Total Export
1,8	1,9	2,2	2,3	2,4	2,6	2,3		Structure of Import
1,5	1,6	1,7	2,0	2,2	1,7	2,0		Structure of Export
								SITC 3
								Mineral fuels
450	551	612	493	416	1 757	1 521	86,5	Total Import
200	212	225	236	159	648	620	95,7	Total Export
6,2	9,5	9,3	7,5	6,6	8,8	7,8		Structure of Import
2,7	3,7	3,4	3,6	2,7	3,1	3,2		Structure of Export
								SITC 4
								Oils, fats and waxes
11	10	11	13	18	31	42	136,1	Total Import
4	3	3	3	5	12	11	95,7	Total Export
0,2	0,2	0,2	0,2	0,3	0,2	0,2		Structure of Import
0,0	0,1	0,1	0,0	0,1	0,1	0,1		Structure of Export
								SITC 5
								Chemicals
541	443	531	533	612	1 612	1 676	104,0	Total Import
264	219	258	267	286	851	811	95,3	Total Export
7,5	7,6	8,1	8,1	9,7	8,1	8,6		Structure of Import
3,6	3,8	3,9	4,0	4,8	4,1	4,2		Structure of Export
								SITC 6
								Manufactured goods
934	673	900	903	912	2 942	2 715	92,3	Total Import
1 023	744	1 005	999	1 013	3 381	3 017	89,2	Total Export
12,9	11,6	13,7	13,8	14,4	14,7	14,0		Structure of Import
13,9	12,8	15,2	15,1	17,1	16,3	15,7		Structure of Export
								SITC 7
								Machinery and transp. equipment
3 964	2 985	3 221	3 328	3 045	9 885	9 595	97,1	Total Import
4 854	3 804	4 133	4 139	3 515	12 858	11 787	91,7	Total Export
54,8	51,4	48,9	50,9	48,2	49,4	49,3		Structure of Import
66,0	65,5	62,6	62,4	59,2	62,1	61,5		Structure of Export
								SITC 8
								Manufactured articles
774	652	728	711	626	2 142	2 065	96,4	Total Import
635	507	625	636	564	1 902	1 824	95,9	Total Export
10,7	11,2	11,1	10,9	9,9	10,7	10,6		Structure of Import
8,6	8,7	9,5	9,6	9,5	9,2	9,5		Structure of Export
								SITC 9
								Others
31	21	79	60	89	71	229	321,5	Total Import
27	24	22	23	11	59	56	94,7	Total Export
0,4	0,4	1,2	0,9	1,4	0,4	1,2		Structure of Import
0,4	0,4	0,3	0,3	0,2	0,3	0,3		Structure of Export

Tovarová štruktúra celkového dovozu podľa hlavných ekonomických kategórií po mesiacoch

v mil. Eur, FOB

Kód	Ekonomická kategória	2019								
		3.	4.	5.	6.	7.	8.	9.	10.	11.
	SPOLU	7 032	6 686	6 850	6 244	6 091	6 071	6 889	7 485	7 228
1	Potraviny a nápoje	336	338	347	310	337	319	342	384	364
11	<i>v tom: Základné potraviny a nápoje</i>	83	85	86	74	77	70	73	78	81
111	<i>v tom: Zákl. potraviny a nápoje hlavne pre priemysel</i>	16	18	14	12	19	20	18	17	16
112	<i>Zákl. potraviny a nápoje hlavne na spotrebu domácností</i>	66	67	73	62	58	51	55	60	65
12	<i>Spracované potraviny a nápoje</i>	253	253	261	235	260	249	269	306	283
121	<i>v tom: Sprac. potraviny a nápoje hlavne pre priemysel</i>	19	19	19	17	19	18	19	23	24
122	<i>Sprac. potraviny a nápoje hlavne na spotrebu domácností</i>	234	233	242	219	241	231	250	283	259
2	Priemyselné dodávky inde nešpecifikované	1 725	1 678	1 725	1 552	1 577	1 430	1 611	1 746	1 568
21	<i>v tom: Základné priemyselné dodávky inde nešpecifikované</i>	145	134	114	114	103	105	109	106	88
22	<i>Spracované priemyselné dodávky inde nešpecifikované</i>	1 580	1 544	1 611	1 439	1 475	1 325	1 502	1 640	1 479
3	Palivá a mazivá	518	527	505	413	450	465	484	534	444
31	<i>v tom: Základné palivá a mazivá</i>	387	376	339	249	265	318	326	371	317
32	<i>Spracované palivá a mazivá</i>	131	152	166	164	185	147	158	163	127
321	<i>v tom: Motorový benzín</i>	10	13	13	10	12	13	11	13	11
322	<i>Ostatné sprac. palivá a mazivá</i>	121	139	154	154	173	134	147	150	116
4	Investičné tovary (okrem dopr. zariadení) a ich časti a príslušenstvo	1 828	1 734	1 699	1 582	1 590	1 545	1 804	1 979	1 998
41	<i>v tom: Investičné tovary (okrem dopravných zariadení)</i>	1 172	1 100	1 043	973	1 043	993	1 108	1 213	1 267
42	<i>Časti a príslušenstvo investič. tovarov</i>	656	635	656	609	547	551	696	766	731
5	Dopravné zariadenia a ich časti a príslušenstvo	1 791	1 651	1 791	1 656	1 330	1 530	1 705	1 825	1 933
51	<i>v tom: Osobné motorové vozidlá</i>	216	212	233	217	214	163	220	246	242
52	<i>Ostatné dopravné zariadenia</i>	107	109	103	89	75	77	74	77	95
521	<i>v tom: Priemyselné dopr. zariadenia</i>	95	97	91	78	65	72	66	70	89
522	<i>Nepriemyselné dopr. zariadenia</i>	12	11	12	11	9	6	8	7	6
53	<i>Časti a príslušenstvo dopr. zariadení</i>	1 468	1 330	1 455	1 351	1 041	1 289	1 412	1 501	1 597
6	Spotrebné tovary inde nešpecifikované	815	740	769	711	789	764	921	996	900
61	<i>v tom: Spotrebné tovary dlhodobej spotreby inde nešpecifikované</i>	169	154	163	153	155	155	220	257	238
62	<i>Spotrebné tovary strednodobej spotreby inde nešpecifikované</i>	342	305	307	288	337	340	407	406	345
63	<i>Spotrebné tovary krátkodobej spotreby inde nešpecifikované</i>	304	280	299	270	296	270	295	333	317
7	Tovary inde nešpecifikované	20	17	14	20	17	17	21	22	20

Commodity Structure of Total Import by Broad Economic Categories by Months

Mill. EUR, FOB

2019	2020			Kumul. hodnota Cumulated value		Štruktúra Structure %	Index 2020/2019	Economic category	Code
12.	1.	2.	3.	2019	2020				
5 808	6 587	6 542	6 324	20 010	19 454	100,0	97,2	TOTAL	
337	335	326	416	970	1 077	5,5	111,0	Food and beverages	1
83	86	80	101	244	267	1,4	109,1	<i>of which: Primary food & beverages</i>	11
14	17	15	21	47	54	0,3	114,3	<i>of which: Primary food & beverages mainly for industry</i>	111
68	68	64	80	197	212	1,1	107,9	<i>Primary food & beverages mainly for household consump.</i>	112
254	250	246	315	726	811	4,2	111,7	<i>Processed food and beverages</i>	12
16	18	19	26	57	63	0,3	110,6	<i>of which: Processed food & beverages mainly for industry</i>	121
238	232	228	289	670	748	3,8	111,8	<i>Processed food & beverages mainly for household consump.</i>	122
1 185	1 513	1 542	1 529	4 893	4 584	23,6	93,7	Industrial supplies not elsewhere specified	2
74	104	113	120	386	337	1,7	87,3	<i>of which: Primary industrial supplies not elsewhere specified</i>	21
1 110	1 409	1 429	1 409	4 507	4 247	21,8	94,2	<i>Processed industrial supplies not elsewhere specified</i>	22
549	613	492	415	1 755	1 520	7,8	86,6	Fuels and lubricants	3
416	458	357	309	1 325	1 124	5,8	84,9	<i>of which: Primary fuels and lubricants</i>	31
133	155	135	106	430	396	2,0	92,0	<i>Processed fuels and lubricants</i>	32
11	8	13	8	29	30	0,2	103,3	<i>of which: Motor spirits</i>	321
123	146	122	98	401	366	1,9	91,2	<i>Other processed fuels and lubricants</i>	322
1 564	1 564	1 596	1 703	5 023	4 864	25,0	96,8	Capital goods (except transport equipment) and parts and accessories thereof	4
1 033	971	995	1 143	3 137	3 109	16,0	99,1	<i>of which: Capital goods (except transport equipment)</i>	41
531	593	602	560	1 886	1 755	9,0	93,0	<i>Parts and accessories of capital goods</i>	42
1 423	1 662	1 740	1 352	4 963	4 754	24,4	95,8	Transport equipment and parts and accessories thereof	5
192	173	182	134	590	490	2,5	83,1	<i>of which: Passenger motor cars</i>	51
72	88	66	61	262	214	1,1	81,7	<i>Other transport equipment</i>	52
66	81	56	52	236	190	1,0	80,3	<i>of which: Industrial transport equipment</i>	521
6	6	9	9	26	24	0,1	94,6	<i>Non-industrial transport equipment</i>	522
1 158	1 401	1 492	1 157	4 112	4 051	20,8	98,5	<i>Parts and accessories of transport equipment</i>	53
737	826	793	821	2 351	2 440	12,5	103,8	Consumer goods not elsewhere specified	6
180	185	180	160	486	524	2,7	108,0	<i>of which: Durable consumer goods not elsewhere specified</i>	61
291	350	323	306	995	979	5,0	98,4	<i>Semi-durable consumer goods not elsewhere specified</i>	62
267	291	290	356	871	937	4,8	107,5	<i>Non-durable consumer goods not elsewhere specified</i>	63
13	75	53	87	54	215	1,1	398,7	Goods not elsewhere specified	7

Tovarová štruktúra celkového vývozu podľa hlavných ekonomických kategórií po mesiacoch

v mil. Eur, FOB

Kód	Ekonomická kategória	2019								
		3.	4.	5.	6.	7.	8.	9.	10.	11.
	SPOLU	7 285	6 582	6 956	6 474	5 838	5 906	7 019	7 831	7 351
1	Potraviny a nápoje	212	212	208	187	214	203	221	250	234
11	<i>v tom: Základné potraviny a nápoje</i>	70	69	61	51	64	60	65	78	78
111	<i>v tom: Zákl. potraviny a nápoje hlavne pre priemysel</i>	45	43	39	32	45	41	44	54	54
112	<i>Zákl. potraviny a nápoje hlavne na spotrebu domácností</i>	25	26	22	19	19	19	21	24	24
12	<i>Spracované potraviny a nápoje</i>	142	143	147	137	150	143	156	172	156
121	<i>v tom: Sprac. potraviny a nápoje hlavne pre priemysel</i>	28	28	29	26	26	26	25	27	27
122	<i>Sprac. potraviny a nápoje hlavne na spotrebu domácností</i>	114	115	118	111	124	117	131	145	128
2	Priemyselné dodávky inde nešpecifikované	1 425	1 391	1 441	1 266	1 304	1 181	1 284	1 366	1 230
21	<i>v tom: Základné priemyselné dodávky inde nešpecifikované</i>	104	99	97	92	93	82	84	87	81
22	<i>Spracované priemyselné dodávky inde nešpecifikované</i>	1 321	1 292	1 344	1 174	1 212	1 099	1 200	1 279	1 149
3	Palivá a mazivá	205	189	121	111	147	170	248	212	190
31	<i>v tom: Základné palivá a mazivá</i>	6	1	1	14	18	17	29	28	5
32	<i>Spracované palivá a mazivá</i>	200	188	120	97	129	154	219	184	185
321	<i>v tom: Motorový benzín</i>	40	38	20	13	14	25	51	44	42
322	<i>Ostatné sprac. palivá a mazivá</i>	159	150	100	84	115	128	168	141	143
4	Investičné tovary (okrem dopr. zariadení) a ich časti a príslušenstvo	1 543	1 389	1 452	1 370	1 395	1 261	1 444	1 708	1 543
41	<i>v tom: Investičné tovary (okrem dopravných zariadení)</i>	1 025	917	956	915	930	872	948	1 188	1 063
42	<i>Časti a príslušenstvo investič. tovarov</i>	518	471	496	456	465	388	497	521	480
5	Dopravné zariadenia a ich časti a príslušenstvo	2 803	2 480	2 831	2 672	1 970	2 175	2 658	2 963	2 884
51	<i>v tom: Osobné motorové vozidlá</i>	1 908	1 633	1 962	1 890	1 161	1 515	1 797	2 025	2 016
52	<i>Ostatné dopravné zariadenia</i>	89	97	79	79	75	64	68	95	84
521	<i>v tom: Priemyselné dopr. zariadenia</i>	77	88	67	69	69	58	62	88	79
522	<i>Nepriemyselné dopr. zariadenia</i>	12	10	11	9	6	6	5	8	6
53	<i>Časti a príslušenstvo dopr. zariadení</i>	806	750	791	703	734	596	793	842	784
6	Spotrebné tovary inde nešpecifikované	1 078	905	882	855	792	902	1 146	1 312	1 255
61	<i>v tom: Spotrebné tovary dlhodobej spotreby inde nešpecifikované</i>	551	443	416	400	317	434	595	742	759
62	<i>Spotrebné tovary strednodobej spotreby inde nešpecifikované</i>	322	271	272	259	284	303	342	355	298
63	<i>Spotrebné tovary krátkodobej spotreby inde nešpecifikované</i>	205	191	195	196	191	165	209	215	198
7	Tovary inde nešpecifikované	19	16	20	12	15	14	18	20	16

Commodity Structure of Total Export by Broad Economic Categories by Months

Mill. EUR, FOB

2019	2020			Kumul. hodnota Cumulated value		Štruktúra Structure %	Index 2020/2019	Economic category	Code
12.	1.	2.	3.	2019	2020				
5 806	6 600	6 636	5 934	20 696	19 170	100,0	92,6	TOTAL	
209	221	210	243	611	674	3,5	110,4	Food and beverages	1
74	81	81	79	211	242	1,3	114,3	<i>of which: Primary food & beverages</i>	11
53	59	61	56	142	176	0,9	123,8	<i>of which: Primary food & beverages mainly for industry</i>	111
22	22	20	23	69	66	0,3	94,9	<i>Primary food & beverages mainly for household consump.</i>	112
135	140	129	164	400	433	2,3	108,3	<i>Processed food and beverages</i>	12
23	29	25	31	84	85	0,4	101,2	<i>of which: Processed food & beverages mainly for industry</i>	121
112	112	104	133	316	348	1,8	110,2	<i>Processed food & beverages mainly for household consump.</i>	122
967	1 276	1 255	1 327	4 170	3 858	20,1	92,5	Industrial supplies not elsewhere specified	2
60	78	93	102	280	273	1,4	97,5	<i>of which: Primary industrial supplies not elsewhere specified</i>	21
907	1 198	1 163	1 225	3 890	3 585	18,7	92,2	<i>Processed industrial supplies not elsewhere specified</i>	22
206	213	222	151	623	586	3,1	94,1	Fuels and lubricants	3
5	1	2	2	8	5	0,0	64,2	<i>of which: Primary fuels and lubricants</i>	31
201	212	221	149	615	581	3,0	94,4	<i>Processed fuels and lubricants</i>	32
42	38	33	28	109	99	0,5	91,1	<i>of which: Motor spirits</i>	321
159	173	188	121	506	482	2,5	95,1	<i>Other processed fuels and lubricants</i>	322
1 225	1 394	1 382	1 400	4 325	4 177	21,8	96,6	Capital goods (except transport equipment) and parts and accessories thereof	4
869	911	894	941	2 808	2 746	14,3	97,8	<i>of which: Capital goods (except transport equipment)</i>	41
357	484	488	459	1 516	1 431	7,5	94,4	<i>Parts and accessories of capital goods</i>	42
2 274	2 586	2 634	1 998	7 963	7 218	37,7	90,6	Transport equipment and parts and accessories thereof	5
1 689	1 759	1 795	1 257	5 404	4 810	25,1	89,0	<i>of which: Passenger motor cars</i>	51
72	69	79	76	236	224	1,2	95,1	<i>Other transport equipment</i>	52
68	59	71	70	209	201	1,0	96,1	<i>of which: Industrial transport equipment</i>	521
4	9	8	6	27	23	0,1	87,7	<i>Non-industrial transport equipment</i>	522
512	758	760	665	2 324	2 184	11,4	94,0	<i>Parts and accessories of transport equipment</i>	53
909	899	896	804	2 955	2 599	13,6	87,9	Consumer goods not elsewhere specified	6
507	417	422	338	1 462	1 177	6,1	80,5	<i>of which: Durable consumer goods not elsewhere specified</i>	61
226	302	291	263	914	856	4,5	93,7	<i>Semi-durable consumer goods not elsewhere specified</i>	62
176	180	182	203	579	566	3,0	97,7	<i>Non-durable consumer goods not elsewhere specified</i>	63
16	10	36	11	48	57	0,3	117,9	Goods not elsewhere specified	7

Tovarová štruktúra podľa tried Štatistickej klasifikácie produktov podľa činností (verzia 2.1) po mesiacoch

v tis. EUR, FOB/FOB

Kód KP	Názov triedy		2019							
			3.	4.	5.	6.	7.	8.	9.	10.
	SPOLU	D	7 032 314	6 686 176	6 850 258	6 244 411	6 090 831	6 070 768	6 889 307	7 484 873
		V	7 284 949	6 582 296	6 955 570	6 474 143	5 837 749	5 906 321	7 019 105	7 831 396
	v tom:									
0111	Obilniny (okrem ryže), strukoviny a olejnaté semená	D	21 800	13 515	8 153	6 193	12 533	11 266	9 916	9 845
		V	51 517	39 588	36 031	30 300	38 667	34 915	31 291	39 125
0112	Ryža nelúpaná	D	1	0	0	45	45	47	45	22
		V	0	-	-	-	-	0	-	-
0113	Zelenina a melóny, korene a hľuzy	D	28 477	28 283	28 906	26 127	21 970	17 886	16 137	15 156
		V	3 253	6 103	4 707	3 172	3 079	3 273	3 141	3 582
0114	Cukrová trstina	D	0	-	-	-	-	-	-	-
		V	-	-	-	-	-	-	-	-
0115	Nespracovaný tabak	D	-	-	-	-	-	-	-	-
		V	-	-	-	-	-	-	-	-
0116	Plodiny obsahujúce vláknu	D	52	56	93	39	71	41	150	138
		V	62	56	51	25	33	10	3	717
0119	Ostatné netrváce plodiny	D	4 902	3 391	3 662	2 822	2 870	2 572	3 543	3 420
		V	363	365	251	428	394	305	321	451
0121	Hrozno	D	2 129	1 753	2 108	1 387	1 899	2 395	3 006	2 597
		V	300	257	381	198	310	287	263	262
0122	Tropické a subtropické ovocie	D	8 555	8 805	9 245	6 875	5 317	5 552	6 359	7 647
		V	2 554	2 329	2 630	2 060	1 745	1 547	2 149	2 759
0123	Citrusové plody	D	5 987	4 288	5 029	4 513	4 006	3 279	4 218	5 878
		V	629	621	611	530	556	433	340	781
0124	Malvicové plody a kôstkové ovocie	D	1 618	1 967	4 198	6 024	6 191	5 469	4 007	3 396
		V	920	950	952	857	832	796	1 679	1 570
0125	Ostatné stromové a kríkové ovocie a orechy	D	4 698	5 488	6 627	3 052	3 433	2 573	3 046	3 556
		V	2 608	2 794	887	109	150	73	226	449
0126	Olejnaté plody	D	222	156	120	130	138	93	315	442
		V	93	34	21	45	30	39	93	227
0127	Plodiny na výrobu nápojov	D	2 742	2 353	3 047	2 403	2 797	3 823	3 279	3 544
		V	1 419	832	237	932	824	953	1 147	990
0128	Korenie, aromatické, liečivé a farmaceutické plodiny	D	932	1 115	876	886	650	818	1 245	1 619
		V	229	171	171	120	242	182	499	612
0129	Ostatné trváce plodiny	D	10 218	9 231	10 410	11 296	11 454	7 061	11 325	12 191
		V	333	227	330	247	253	112	194	428
0130	Sadivový materiál: živé rastliny, hľuzy, cibule a korene, odrezky ...	D	9 234	9 336	6 567	3 395	2 642	2 752	3 479	3 775
		V	1 965	2 061	679	712	731	624	803	1 027
0141	Dojnice živé a surové mlieko z dojnic	D	5	-	2	3	-	-	-	265
		V	1 448	2 001	3 009	1 601	1 237	2 185	1 955	1 508
0142	Ostatný hovädzí dobytok a byvoly živé a ich spermie	D	505	1 553	721	228	195	24	119	83
		V	1 961	1 569	1 574	939	1 749	2 049	3 353	4 952
0143	Kone a ostatné koňovité zvieratá živé	D	-	6	-	-	-	8	-	20
		V	10	17	1	-	-	-	15	24
0144	Ťavy a ťavovité zvieratá, živé	D	-	-	-	-	-	-	-	-
		V	-	-	-	-	-	-	-	-
0145	Ovce a kozy živé; surové mlieko a strižná vlna z oviec a kôz	D	-	304	-	1	15	27	30	20
		V	145	684	143	57	-	45	52	65
0146	Ošípané živé	D	2 460	4 403	2 808	3 190	4 123	3 607	3 193	4 306
		V	3 656	4 230	5 693	4 213	5 199	6 031	6 546	6 168
0147	Hydina živá a vajcia	D	3 040	2 789	3 818	3 070	2 625	2 554	3 194	2 823
		V	4 497	4 877	4 083	4 806	4 820	4 578	5 529	6 262
0149	Ostatné hospodárske zvieratá a produkty živočíšneho pôvodu	D	218	403	303	207	278	592	851	956
		V	2 147	1 978	1 167	1 088	1 315	1 255	1 440	1 535

Commodity Structure by the Classes of CPA (version 2.1) by Months

Thousand EUR, FOB/FOB

2019		2020			Kumulovaná hodnota Cumulated value		Index 2020/2019		Name of Class	Code CPA
11.	12.	1.	2.	3.	2019	2020				
7 227 870 7 350 948	5 807 704 5 806 431	6 587 261 6 599 831	6 542 474 6 636 045	6 324 255 5 933 926	20 009 869 20 695 516	19 453 990 19 169 802	97,2 92,6	I E	TOTAL	
									of which:	
9 584 43 720	8 000 42 770	13 098 54 476	18 107 58 322	25 606 62 463	53 375 157 630	56 810 175 260	106,4 111,2	I E	Cereals (except rice), leguminous crops and oil seeds	0111
46 -	1 -	8 -	2 -	12 -	10 0	21 -	213,7 -	I E	Rice, not husked	0112
17 180 3 799	20 783 3 444	26 282 4 547	26 798 4 496	30 182 4 576	84 502 11 182	83 262 13 619	98,5 121,8	I E	Vegetables and melons, roots and tubers	0113
- -	0 -	- -	0 -	- -	0 -	0 -	271,4 x	I E	Sugar cane	0114
- -	- -	- -	0 -	- -	- -	0 -	x x	I E	Unmanufactured tobacco	0115
74 126	20 60	59 11	89 31	135 8	153 603	282 50	184,5 8,3	I E	Fibre crops	0116
2 316 349	1 628 271	2 595 375	5 137 457	4 304 265	10 454 1 094	12 036 1 098	115,1 100,4	I E	Other non-perennial crops	0119
2 633 225	1 978 271	2 140 255	1 637 160	2 587 278	5 194 739	6 364 693	122,5 93,8	I E	Grapes	0121
8 564 2 920	10 052 3 134	7 676 2 333	7 502 1 941	8 141 2 298	24 962 7 375	23 319 6 572	93,4 89,1	I E	Tropical and subtropical fruits	0122
7 826 1 100	10 517 1 148	9 025 920	7 097 853	9 490 1 113	22 609 2 184	25 611 2 886	113,3 132,1	I E	Citrus fruits	0123
2 334 1 122	3 073 766	2 444 1 014	3 335 1 229	4 281 1 958	4 252 2 388	10 060 4 201	236,6 175,9	I E	Pome fruits and stone fruits	0124
5 443 840	3 709 357	3 319 830	3 634 650	4 204 445	11 960 6 001	11 157 1 925	93,3 32,1	I E	Other tree and bush fruits and nuts	0125
406 272	260 182	123 19	168 24	176 46	490 151	467 89	95,4 58,8	I E	Oleaginous fruits	0126
1 491 710	2 693 619	3 686 251	2 235 355	4 407 132	7 190 3 638	10 329 738	143,7 20,3	I E	Beverage crops	0127
1 304 249	924 301	933 316	872 334	1 215 792	2 705 622	3 019 1 442	111,6 231,9	I E	Spices, aromatic, drug and pharmaceutical crops	0128
10 597 334	5 701 174	10 080 228	10 960 262	9 661 135	29 162 755	30 701 625	105,3 82,8	I E	Other perennial crops	0129
2 871 3 040	1 837 1 094	2 554 982	4 351 1 652	7 122 2 250	14 566 3 818	14 028 4 884	96,3 127,9	I E	Planting material: live plants, bulbs, tubers and roots, cuttings ...	0130
35 1 909	- 1 599	- 1 438	33 1 580	63 1 140	78 3 806	96 4 158	122,4 109,2	I E	Dairy cattle, live and raw milk from dairy cattle	0141
1 017 3 239	297 4 266	973 2 245	529 2 268	2 188 1 939	1 833 6 396	3 691 6 452	201,3 100,9	I E	Other cattle and buffaloes, live and their semen	0142
13 -	- 2	- -	- 45	- 18	251 10	- 63	- 634,5	I E	Horses and other equines, live	0143
- -	- -	- -	- -	- -	- -	- -	x x	I E	Camels and camelids, live	0144
40 81	33 -	22 130	- 42	1 207	38 228	22 379	59,8 166,3	I E	Sheep and goats, live; raw milk and shorn wool from sheep ...	0145
5 064 6 181	4 788 6 117	4 320 6 098	3 801 5 962	4 611 6 721	7 648 10 783	12 732 18 781	166,5 174,2	I E	Swine, live	0146
3 251 4 225	2 321 5 429	3 016 4 484	2 235 4 221	3 282 3 011	8 174 13 102	8 534 11 716	104,4 89,4	I E	Poultry, live and eggs	0147
776 1 210	930 1 553	594 1 484	575 1 552	426 1 909	1 617 5 037	1 595 4 945	98,6 98,2	I E	Other farmed animals and animal products	0149

Tovarová štruktúra podľa tried Štatistickej klasifikácie produktov podľa činností (verzia 2.1) po mesiacoch

1.pokračovanie
v tis. EUR, FOB/FOB

Kód KP	Názov triedy		2019							
			3.	4.	5.	6.	7.	8.	9.	10.
0210	Lesné stromy a služby lesných škôlok	D	17	33	23	12	7	7	8	9
		V	187	8	0	-	0	-	0	5
0220	Drevo v surovom stave	D	9 438	10 073	8 918	8 461	7 843	7 691	5 655	6 367
		V	13 612	12 638	10 435	9 896	11 712	12 933	13 522	12 670
0230	Voľne rastúce nedrevnaté plodiny	D	949	604	969	1 173	1 397	1 438	1 529	886
		V	19	118	150	123	92	80	202	149
0300	Ryby a iné produkty rybolovu; produkty akvakultúry; služby súv.	D	614	992	566	817	701	519	812	1 134
		V	148	204	211	190	204	220	199	210
0510	Čierne uhlie	D	45 635	52 162	38 614	41 701	43 460	25 390	28 250	37 406
		V	460	403	349	382	864	880	1 047	903
0520	Lignit	D	1 910	2 187	2 482	2 732	1 276	2 729	2 651	3 512
		V	-	-	-	-	-	-	-	7
0610	Ropa	D	201 619	214 983	190 170	107 445	95 653	152 446	169 776	183 124
		V	285	154	310	139	-	129	8 389	22 838
0620	Zemný plyn skvapalnený alebo v plynnom stave	D	135 888	104 546	106 186	96 478	123 963	136 488	124 933	146 069
		V	4 380	-	-	12 952	17 025	15 194	18 703	3 633
0710	Železné rudy	D	51 400	49 886	39 087	40 878	31 628	42 764	40 789	29 705
		V	98	2	241	1 439	89	526	408	197
0721	Uránové a tórové rudy	D	-	-	-	-	-	-	-	-
		V	-	-	-	-	-	-	-	-
0729	Ostatné neželezné kovové rudy a ich koncentráty	D	508	1 621	923	978	569	755	757	809
		V	1 045	1 378	1 782	1 085	1 227	1 182	1 236	1 865
0811	Dekoračné a stavebné kamene, vápenec, sadrovec, krieda a bridl.	D	1 105	808	627	402	720	535	594	742
		V	2 392	2 519	1 817	1 421	1 595	1 096	1 106	909
0812	Štrk, piesok, íly a kaolín	D	2 958	3 171	3 244	3 392	3 695	3 022	2 871	3 415
		V	1 832	2 054	2 394	2 076	2 457	2 216	2 113	2 842
0891	Chemické a hnojivové minerály	D	913	1 098	613	688	844	557	615	837
		V	1 907	1 852	1 766	1 740	1 839	1 724	1 802	1 914
0892	Rašelina	D	1 236	1 084	784	331	257	260	186	270
		V	114	482	191	162	115	173	127	113
0893	Soľ a čistý chlorid sodný; morská voda	D	2 189	1 415	2 029	1 344	1 402	1 540	1 470	1 089
		V	9	6	7	10	11	6	7	7
0899	Ostatné produkty ťažby a dobývania i. n.	D	1 619	1 891	1 797	2 404	1 678	1 699	1 548	1 741
		V	7 228	7 065	6 825	6 244	7 322	7 022	6 686	5 790
1011	Spracované a konzervované mäso	D	35 554	37 805	38 294	35 411	40 230	36 766	42 869	44 111
		V	5 814	9 888	6 517	6 308	7 555	6 431	7 056	8 249
1012	Spracované a konzervované mäso z hydiny	D	13 696	14 455	15 014	13 913	14 321	13 671	15 861	15 637
		V	6 309	7 273	8 495	6 340	6 955	6 177	6 088	5 931
1013	Výrobky z mäsa a hydinového mäsa	D	16 419	18 168	19 457	17 283	21 533	19 935	20 258	20 761
		V	10 206	11 206	9 959	9 138	10 915	10 574	10 933	10 974
1020	Spracované a konzervované ryby, kôrovce a mäkkýše	D	7 475	6 783	8 177	7 521	6 798	6 727	7 940	8 756
		V	1 006	854	718	598	741	690	711	627
1031	Spracované a konzervované zemiaky	D	3 472	3 602	4 075	3 317	3 645	3 483	3 254	3 484
		V	410	411	384	420	405	554	632	485
1032	Ovocné a zeleninové šťavy	D	2 621	2 721	2 593	2 358	2 416	2 227	2 271	2 579
		V	993	991	977	891	1 045	956	738	828
1039	Ostatné spracované a konzervované ovocie a zelenina	D	15 749	16 675	14 574	12 569	14 297	14 400	17 542	20 313
		V	6 973	5 053	4 387	3 681	5 083	4 817	5 510	9 826
1041	Oleje a tuky	D	10 847	12 718	11 649	11 303	12 242	11 548	10 808	12 988
		V	3 407	3 041	3 252	3 031	2 944	4 759	4 613	5 137

Commodity Structure by the Classes of CPA (version 2.1) by Months

1st continuation
Thousand EUR, FOB/FOB

2019		2020			Kumulovaná hodnota Cumulated value		Index 2020/2019		Name of Class	Code CPA
11.	12.	1.	2.	3.	2019	2020				
49 -	10 4	3 10	11 213	14 217	28 216	29 440	103,5 203,3	I E	Forest trees and nursery services	0210
6 035 8 968	5 127 9 342	5 138 8 066	6 093 14 511	5 781 13 520	22 060 33 943	17 012 36 096	77,1 106,3	I E	Wood in the rough	0220
1 061 72	1 488 99	461 96	1 393 364	141 70	2 005 172	1 995 530	99,5 308,8	I E	Wild growing non-wood products	0230
1 201 251	927 173	796 166	296 188	357 174	1 909 599	1 450 528	75,9 88,1	I E	Fish and other fishing products; aquaculture products; supp. serv.	0300
31 479 444	25 047 378	25 310 726	25 308 835	21 017 1 453	131 892 1 115	71 634 3 014	54,3 270,2	I E	Hard coal	0510
3 082 3	1 671 -	2 036 -	1 835 -	1 793 -	5 294 -	5 664 -	107,0 x	I E	Lignite	0520
158 267 0	212 866 142	221 243 137	184 608 0	176 839 -	580 656 684	582 690 138	100,4 20,1	I E	Crude petroleum	0610
123 303 4 001	175 521 3 701	208 582 -	143 668 0	108 099 -	602 315 4 380	460 350 0	76,4 0,0	I E	Natural gas, liquefied or in gaseous state	0620
18 067 192	16 475 452	36 130 -	32 513 -	26 363 266	144 596 103	95 006 266	65,7 258,1	I E	Iron ores	0710
- -	- -	- -	- -	- -	- -	- -	x x	I E	Uranium and thorium ores	0721
673 795	763 506	789 1 693	174 2 002	302 732	1 191 3 090	1 265 4 426	106,2 143,2	I E	Other non-ferrous metal ores and concentrates	0729
624 788	695 720	368 804	460 964	453 909	1 894 6 392	1 282 2 677	67,7 41,9	I E	Ornamental and building stone, limestone, gypsum, chalk, slate	0811
3 377 2 250	1 938 1 253	2 840 1 449	2 843 1 679	3 413 1 988	7 404 4 652	9 097 5 116	122,9 110,0	I E	Gravel, sand, clays and kaolin	0812
494 1 669	865 1 658	438 1 631	786 1 622	772 2 036	1 614 5 035	1 995 5 290	123,6 105,1	I E	Chemical and fertiliser minerals	0891
424 100	370 232	523 372	1 295 272	1 314 372	2 277 648	3 131 1 016	137,5 156,7	I E	Peat	0892
1 453 9	1 105 5	1 083 12	1 960 11	953 5	11 095 33	3 996 28	36,0 85,8	I E	Salt and pure sodium chloride; sea water	0893
1 988 6 222	1 871 5 327	1 179 6 710	1 178 7 392	1 620 6 737	7 433 20 112	3 977 20 840	53,5 103,6	I E	Other mining and quarrying products n.e.c.	0899
43 171 7 310	41 092 7 684	44 982 7 242	38 907 6 067	46 295 7 606	104 378 18 064	130 183 20 914	124,7 115,8	I E	Processed and preserved meat	1011
17 904 6 942	14 095 6 498	13 874 4 874	12 807 3 946	15 011 5 562	40 100 17 729	41 692 14 382	104,0 81,1	I E	Processed and preserved poultry meat	1012
19 585 10 375	19 709 10 968	21 433 10 879	16 783 10 322	22 124 14 560	50 047 28 613	60 340 35 761	120,6 125,0	I E	Meat and poultry meat products	1013
9 186 893	11 536 761	11 238 2 676	6 972 1 800	9 283 1 073	27 485 6 765	27 493 5 550	100,0 82,0	I E	Processed and preserved fish, crustaceans and molluscs	1020
3 725 422	3 443 383	3 798 311	3 064 375	3 578 248	10 066 1 110	10 441 934	103,7 84,1	I E	Processed and preserved potatoes	1031
2 668 774	2 718 575	2 984 733	3 179 857	3 721 904	7 094 2 714	9 883 2 494	139,3 91,9	I E	Fruit and vegetable juices	1032
22 540 10 561	17 713 7 251	14 800 4 852	14 517 4 597	20 430 6 239	43 225 16 766	49 747 15 688	115,1 93,6	I E	Other processed and preserved fruit and vegetables	1039
13 446 4 830	10 729 4 582	11 310 4 982	12 849 4 167	17 014 4 944	35 185 11 521	41 172 14 093	117,0 122,3	I E	Oils and fats	1041

Tovarová štruktúra podľa tried Štatistickej klasifikácie produktov podľa činností (verzia 2.1) po mesiacoch

2. pokračovanie
v tis. EUR, FOB/FOB

Kód KP	Názov triedy		2019							
			3.	4.	5.	6.	7.	8.	9.	10.
1042	Margarín a podobné jedlé tuky	D	2 182	1 765	2 320	1 824	1 821	1 968	2 112	2 774
		V	425	478	390	412	438	316	533	604
1051	Mliečne výrobky a syry	D	32 338	32 092	31 732	28 443	32 851	31 524	31 367	36 066
		V	21 093	22 111	22 831	22 447	23 731	22 852	22 596	24 545
1052	Zmrzlina	D	2 658	3 810	4 271	5 983	5 945	3 659	944	377
		V	154	193	255	220	155	143	15	1
1061	Mlynárenské výrobky	D	9 970	9 144	8 979	8 454	9 132	9 435	9 393	11 189
		V	6 448	5 483	4 291	4 497	5 285	4 079	4 029	4 830
1062	Škroby a výrobky zo škrobu	D	3 185	3 226	2 797	2 655	3 027	3 484	2 602	2 809
		V	9 480	9 144	8 639	8 479	8 328	7 398	8 444	8 905
1071	Chlieb; čerstvé pečivo a koláče	D	4 609	4 616	4 253	3 753	4 091	4 273	4 177	5 063
		V	290	375	287	250	305	286	402	402
1072	Sucháre a sušienky; trvanlivé pečivo a koláče	D	12 335	12 696	13 559	12 011	12 427	12 853	15 969	18 497
		V	8 664	8 468	10 435	9 109	9 099	9 528	9 929	10 087
1073	Makaróny, rezance, kuskus a podobné múčne výrobky	D	1 394	1 261	1 390	1 125	1 555	1 316	1 314	1 506
		V	70	105	90	43	85	88	84	82
1081	Cukor	D	2 397	2 141	2 267	2 221	3 037	2 308	3 190	5 069
		V	1 985	2 796	3 795	2 711	3 935	3 082	4 783	9 063
1082	Kakao, čokoláda a cukrovinky	D	30 524	22 780	25 331	20 222	20 415	22 724	32 005	42 285
		V	23 264	22 306	24 273	23 646	27 767	26 895	34 680	35 519
1083	Spracovaný čaj a káva	D	14 711	15 823	14 567	11 763	12 770	12 159	12 376	16 334
		V	12 053	13 057	10 982	10 767	12 346	12 451	13 956	13 132
1084	Chuťové prísady a koreniny	D	4 037	4 352	4 205	3 456	4 079	3 827	3 964	5 507
		V	2 794	3 050	3 536	3 019	2 550	3 599	2 746	3 789
1085	Pripravené pokrmy a jedlá	D	12 892	11 251	11 036	9 240	10 692	10 522	11 925	12 698
		V	15 204	8 939	8 384	9 876	8 607	9 029	9 113	11 782
1086	Homogenizované potravinové prípravky a diétne potraviny	D	2 187	1 929	2 429	2 123	2 460	2 164	2 323	2 377
		V	2 566	2 571	2 521	2 881	2 993	3 425	3 539	3 122
1089	Ostatné potravinárske výrobky i. n.	D	11 552	11 341	12 806	10 358	12 205	10 647	12 192	16 632
		V	7 940	7 483	8 292	7 412	7 385	7 317	8 203	9 235
1091	Pripravené krmivo pre hospodárske zvieratá	D	6 811	6 055	7 345	6 475	7 508	7 515	7 416	6 543
		V	1 090	1 072	999	1 035	1 067	839	683	879
1092	Pripravené krmivo pre domáce zvieratá	D	4 878	4 974	5 703	4 198	5 285	5 332	5 234	6 625
		V	759	809	718	692	892	873	869	712
1101	Destilované alkoholické nápoje	D	7 214	5 671	7 156	6 412	7 995	7 450	5 871	8 579
		V	2 053	2 010	1 957	1 770	2 158	2 393	2 014	2 809
1102	Vino z hrozna	D	4 893	4 334	5 445	4 637	4 994	3 808	5 249	4 956
		V	1 769	2 067	3 225	2 110	2 163	1 457	1 624	1 963
1103	Jabličné víno a ostatné ovocné vína	D	1 364	1 359	1 460	1 179	681	502	491	562
		V	523	1 572	1 618	873	1 339	887	578	567
1104	Ostatné nededilované kvasené nápoje	D	77	101	99	165	76	72	98	140
		V	2	0	0	2	14	-	-	-
1105	Pivo	D	5 995	8 213	8 473	7 033	8 086	9 181	8 120	6 849
		V	3 395	2 509	3 666	2 871	3 593	3 362	2 223	1 725
1106	Slad	D	119	141	111	110	171	191	126	33
		V	7 093	7 293	8 423	7 558	8 298	7 269	6 494	6 699
1107	Nealkoholické nápoje; minerálne vody a ostatné fľaškové vody	D	13 301	14 328	14 332	14 972	15 829	13 663	14 025	13 408
		V	2 580	3 256	3 620	3 321	3 837	2 721	4 819	3 888
1200	Tabakové výrobky	D	15 278	13 729	20 289	18 550	22 933	17 053	14 046	22 036
		V	388	328	525	360	521	471	762	841

Commodity Structure by the Classes of CPA (version 2.1) by Months

2nd continuation
Thousand EUR, FOB/FOB

2019		2020			Kumulovaná hodnota Cumulated value		Index 2020/2019		Name of Class	Code CPA
11.	12.	1.	2.	3.	2019	2020				
2 324 587	3 052 441	1 495 459	1 465 376	1 903 526	6 431 593	4 864 1 361	75,6 229,6	I E	Margarine and similar edible fats	1042
34 716 20 347	31 442 19 001	33 747 22 163	30 483 18 715	38 160 21 987	92 574 60 041	102 390 62 866	110,6 104,7	I E	Dairy and cheese products	1051
315 23	443 1	546 109	1 173 53	2 020 235	4 312 178	3 739 398	86,7 223,1	I E	Ice cream	1052
10 138 4 319	9 717 3 742	9 177 4 646	9 788 4 481	12 317 5 440	29 053 18 745	31 282 14 567	107,7 77,7	I E	Grain mill products	1061
2 530 8 799	2 230 8 017	3 043 9 486	2 663 8 260	3 493 10 291	8 798 27 442	9 200 28 036	104,6 102,2	I E	Starches and starch products	1062
4 992 434	4 075 424	4 151 357	3 865 308	4 970 610	12 404 654	12 986 1 276	104,7 195,1	I E	Bread; fresh pastry goods and cakes	1071
14 776 9 129	10 839 7 521	12 657 8 833	13 850 8 814	21 043 9 967	33 453 25 421	47 550 27 615	142,1 108,6	I E	Rusks and biscuits; preserved pastry goods and cakes	1072
1 347 96	1 458 128	1 275 151	1 402 80	2 928 106	4 221 258	5 605 337	132,8 130,6	I E	Macaroni, noodles, couscous and similar farinaceous products	1073
3 162 9 376	1 619 3 803	2 102 2 365	2 651 1 299	4 703 1 887	6 137 6 165	9 456 5 550	154,1 90,0	I E	Sugar	1081
33 590 30 365	20 865 22 634	23 113 28 897	25 735 25 955	26 616 24 867	80 089 72 328	75 463 79 719	94,2 110,2	I E	Cocoa, chocolate and sugar confectionery	1082
15 119 11 509	12 120 10 794	10 396 10 482	12 176 8 688	13 498 11 838	42 178 31 711	36 070 31 009	85,5 97,8	I E	Processed tea and coffee	1083
5 189 3 637	5 965 2 284	4 334 2 746	4 346 2 929	5 982 3 385	11 931 8 381	14 663 9 060	122,9 108,1	I E	Condiments and seasonings	1084
9 778 9 111	15 164 10 158	9 806 7 269	12 638 9 485	18 615 11 214	37 571 29 373	41 058 27 968	109,3 95,2	I E	Prepared meals and dishes	1085
2 240 2 588	1 706 2 257	2 483 2 531	2 099 2 456	3 925 2 376	6 335 6 513	8 507 7 363	134,3 113,0	I E	Homogenised food preparations and dietetic food	1086
12 056 9 235	11 810 8 026	12 706 8 917	11 694 9 391	21 984 13 930	35 848 23 874	46 383 32 237	129,4 135,0	I E	Other food products n.e.c.	1089
7 069 819	5 564 94	4 996 364	5 949 754	5 825 692	18 725 2 082	16 769 1 809	89,6 86,9	I E	Prepared feeds for farm animals	1091
6 173 862	5 046 667	6 368 765	5 089 630	6 789 819	15 324 2 023	18 246 2 214	119,1 109,5	I E	Prepared pet foods	1092
8 962 3 355	6 804 3 750	6 064 1 259	8 914 1 668	6 436 2 118	21 228 5 527	21 414 5 045	100,9 91,3	I E	Distilled alcoholic beverages	1101
6 299 2 569	5 757 1 887	5 581 2 421	4 434 2 360	5 727 9 238	14 869 7 562	15 742 14 018	105,9 185,4	I E	Wine from grape	1102
470 669	961 404	302 326	460 663	488 1 830	1 962 2 047	1 250 2 819	63,7 137,7	I E	Cider and other fruit wines	1103
187 0	101 -	185 -	124 0	39 -	416 53	349 0	83,8 0,1	I E	Other non-distilled fermented beverages	1104
5 016 2 111	7 411 1 628	4 239 2 326	4 192 2 464	4 452 2 749	15 932 8 865	12 883 7 539	80,9 85,0	I E	Beer	1105
180 5 844	215 6 260	117 7 127	120 6 363	136 8 426	402 19 463	373 21 916	92,7 112,6	I E	Malt	1106
13 174 2 962	12 635 3 028	12 630 3 460	12 558 3 103	17 456 3 019	34 353 6 995	42 643 9 581	124,1 137,0	I E	Soft drinks; mineral waters and other bottled waters	1107
14 562 564	17 469 475	14 446 804	13 554 756	21 241 514	41 241 1 645	49 241 2 073	119,4 126,0	I E	Tobacco products	1200

Tovarová štruktúra podľa tried Štatistickej klasifikácie produktov podľa činností (verzia 2.1) po mesiacoch

3. pokračovanie
v tis. EUR, FOB/FOB

Kód KP	Názov triedy		2019							
			3.	4.	5.	6.	7.	8.	9.	10.
1310	Textilná priadza a nite	D	4 947	5 555	6 184	5 836	4 486	6 262	6 020	5 352
		V	8 137	7 326	8 677	9 154	7 596	8 220	10 361	8 104
1320	Tkané textilie	D	11 045	9 458	11 092	10 670	10 091	7 669	9 770	10 058
		V	3 694	3 573	4 181	4 135	3 607	3 156	4 876	4 359
1391	Pletené a háčkové textilie	D	1 743	2 343	2 326	2 325	2 612	1 846	2 322	2 464
		V	5 087	5 122	4 831	4 401	5 230	5 293	5 306	5 865
1392	Hotové textilné výrobky, okrem odevov	D	18 408	24 213	18 432	18 697	15 952	14 755	17 486	19 322
		V	16 040	16 039	16 216	15 814	11 508	10 992	12 513	16 422
1393	Koberce a rohože	D	4 655	4 253	4 669	3 888	3 897	3 398	4 457	4 845
		V	1 264	1 316	1 045	1 171	1 172	948	1 293	1 435
1394	Šnúry, povrazy, motúzy a sieťoviny	D	1 190	1 289	1 206	1 101	1 882	897	839	846
		V	3 107	3 371	3 077	2 422	3 148	2 188	2 384	2 502
1395	Netkané textilie a výrobky z netkaných textilií okrem odevov	D	7 606	7 830	7 104	7 789	9 321	7 610	8 767	9 329
		V	1 428	1 458	1 413	1 466	1 513	1 045	1 371	1 486
1396	Ostatné technické a pracovné textilie	D	13 460	12 094	12 318	12 147	13 231	9 059	12 548	14 970
		V	7 381	7 716	7 164	6 865	6 808	5 804	7 407	6 700
1399	Ostatné textilie i. n.	D	1 153	1 001	1 193	1 349	1 066	926	1 133	1 552
		V	887	1 041	913	920	695	836	751	907
1411	Odevy z kože	D	643	514	577	497	356	675	770	806
		V	296	267	286	275	162	390	356	268
1412	Pracovné odevy	D	1 706	2 764	1 743	1 697	1 768	1 226	1 856	1 847
		V	1 906	2 498	2 448	2 079	1 816	1 374	2 132	2 646
1413	Ostatné vrchné ošatenie	D	51 292	45 721	40 726	35 529	49 106	56 444	66 321	67 053
		V	42 387	35 373	31 015	26 297	34 184	43 841	49 714	47 104
1414	Spodná bielizeň	D	33 046	33 330	32 946	28 033	29 011	26 951	25 998	30 084
		V	28 484	27 982	28 219	25 732	24 797	23 675	23 729	24 112
1419	Ostatné odevy a odevné doplnky	D	18 367	19 638	19 000	16 608	19 932	19 286	23 542	25 084
		V	13 068	12 625	11 959	10 248	11 993	13 794	15 070	15 649
1420	Výrobky z kožušín	D	9	2	3	45	5	15	55	51
		V	12	12	14	13	11	16	11	12
1431	Pletené a háčkové pančuchové výrobky	D	6 624	6 234	5 177	4 859	5 979	6 211	8 263	10 390
		V	7 885	6 967	7 316	5 918	6 956	6 416	10 425	11 113
1439	Ostatné pletené a háčkové odevy	D	4 520	3 288	3 327	3 835	12 775	15 715	18 563	21 548
		V	3 528	2 077	2 047	2 316	7 179	12 980	12 887	14 975
1511	Vyčinené a upravené usne; upravené a farbené kožušiny	D	10 110	14 819	12 547	11 260	11 361	8 387	10 005	11 788
		V	6 876	5 954	6 826	5 466	5 634	4 287	6 332	6 080
1512	Kufre, kabelky, sedlárske a remenárske výrobky	D	12 826	10 253	13 174	11 711	14 519	14 251	12 970	13 058
		V	15 583	13 121	12 391	11 769	14 045	14 871	14 049	14 394
1520	Obuv	D	84 603	60 160	54 203	64 122	86 174	80 502	86 824	68 811
		V	101 339	63 654	65 741	71 772	93 300	93 667	93 899	84 349
1610	Drevo, rezané a hobľované	D	10 829	10 240	12 602	13 149	13 012	13 362	11 793	14 843
		V	23 488	23 459	25 588	23 486	26 236	19 951	22 990	24 782
1621	Dyhy a drevené panely	D	17 208	17 550	17 010	16 323	15 895	15 413	18 168	18 963
		V	21 511	20 206	20 632	18 554	17 660	15 327	19 176	20 878
1622	Zostavené parketové podlahy	D	386	416	333	444	691	351	367	501
		V	175	159	246	275	580	148	241	382
1623	Ostatné výrobky stavebného stolárstva a tesárstva	D	5 584	4 664	5 532	4 976	5 027	5 748	5 802	7 283
		V	15 243	13 137	14 173	12 256	12 063	11 559	12 944	13 114
1624	Drevené obaly	D	3 735	3 672	3 716	3 241	3 836	3 403	3 747	4 078
		V	4 262	4 254	4 140	3 915	3 872	3 557	4 045	3 635

Commodity Structure by the Classes of CPA (version 2.1) by Months

3rd continuation
Thousand EUR, FOB/FOB

2019		2020			Kumulovaná hodnota Cumulated value		Index 2020/2019		Name of Class	Code CPA
11.	12.	1.	2.	3.	2019	2020				
4 380 7 477	4 006 4 473	5 520 9 062	5 275 10 174	5 061 8 314	15 424 24 012	15 857 27 549	102,8 114,7	I E	Textile yarn and thread	1310
8 808 6 025	6 339 3 293	10 098 5 364	9 569 5 604	9 078 5 997	29 725 11 205	28 745 16 965	96,7 151,4	I E	Woven textiles	1320
2 409 5 047	2 509 3 387	2 248 4 955	2 950 4 595	2 299 4 882	5 470 14 452	7 497 14 433	137,1 99,9	I E	Knitted and crocheted fabrics	1391
17 599 15 584	15 037 10 716	16 348 13 127	16 884 18 277	23 734 11 778	54 070 50 462	56 966 43 182	105,4 85,6	I E	Made-up textile articles, except appare	1392
4 326 1 663	3 652 869	4 076 1 321	3 884 1 091	5 285 931	13 512 4 302	13 245 3 343	98,0 77,7	I E	Carpets and rugs	1393
592 2 506	534 1 917	978 2 414	1 088 2 743	943 2 760	3 161 8 726	3 009 7 916	95,2 90,7	I E	Cordage, rope, twine and netting	1394
7 893 1 329	6 651 839	7 979 1 036	7 393 1 274	9 714 1 366	22 234 4 282	25 086 3 676	112,8 85,9	I E	Non-wovens and articles made from non-wovens, except apparel	1395
11 066 6 683	8 072 4 358	11 675 6 823	12 422 6 930	11 160 9 072	36 702 21 735	35 257 22 825	96,1 105,0	I E	Other technical and industrial textiles	1396
1 052 733	1 000 591	1 488 809	976 697	2 482 882	3 208 2 532	4 946 2 389	154,2 94,4	I E	Other textiles n.e.c.	1399
542 179	668 150	514 288	660 184	543 161	2 241 1 137	1 717 634	76,6 55,7	I E	Leather clothes	1411
2 063 2 154	1 629 1 944	1 606 2 216	1 485 2 022	1 633 1 876	4 829 5 438	4 724 6 113	97,8 112,4	I E	Workwear	1412
50 124 32 716	42 500 26 154	58 529 42 925	43 241 28 218	38 649 25 265	133 129 103 986	140 420 96 408	105,5 92,7	I E	Other outerwear	1413
24 617 20 814	23 061 16 982	27 879 23 445	26 689 23 906	28 319 20 199	89 133 83 509	82 887 67 549	93,0 80,9	I E	Underwear	1414
19 353 11 296	16 462 8 354	22 711 14 533	20 062 12 787	18 912 10 339	54 783 36 862	61 684 37 658	112,6 102,2	I E	Other wearing apparel and accessories	1419
17 15	14 9	10 14	4 23	6 6	25 32	19 43	76,6 136,3	I E	Articles of fur	1420
7 725 8 983	5 562 5 868	6 893 8 480	6 487 8 194	6 426 9 087	16 622 21 645	19 806 25 761	119,2 119,0	I E	Knitted and crocheted hosiery	1431
17 247 11 062	12 417 6 801	10 229 6 094	6 993 4 559	5 076 2 884	20 193 15 225	22 299 13 536	110,4 88,9	I E	Other knitted and crocheted apparel	1439
11 000 6 041	8 642 4 679	8 963 6 851	8 372 5 795	9 400 6 982	30 674 20 502	26 735 19 628	87,2 95,7	I E	Tanned and dressed leather; dressed and dyed fur	1511
13 015 11 765	12 848 10 824	11 568 14 440	12 406 13 134	9 660 9 931	37 405 47 615	33 634 37 506	89,9 78,8	I E	Luggage, handbags and the like, saddlery and harness	1512
51 722 57 426	52 192 51 423	77 019 88 841	77 771 91 456	66 255 70 719	242 892 280 553	221 045 251 017	91,0 89,5	I E	Footwear	1520
13 025 24 096	9 021 15 614	9 374 17 600	11 194 18 966	12 405 24 641	28 810 63 486	32 974 61 207	114,5 96,4	I E	Wood, sawn and planed	1610
17 460 19 364	11 853 14 171	16 792 18 203	17 712 16 680	17 100 19 648	51 923 60 288	51 604 54 530	99,4 90,4	I E	Veneer sheets and wood-based panels	1621
419 301	277 635	313 823	408 749	409 880	928 637	1 130 2 453	121,8 385,3	I E	Assembled parquet floors	1622
7 162 12 998	4 424 7 408	4 412 11 966	5 153 14 126	5 907 12 557	15 844 39 338	15 472 38 649	97,6 98,3	I E	Other builders' carpentry and joinery	1623
4 300 4 021	2 995 3 017	2 920 3 468	3 134 3 423	3 624 3 425	9 948 12 430	9 678 10 317	97,3 83,0	I E	Wooden containers	1624

Tovarová štruktúra podľa tried Štatistickej klasifikácie produktov podľa činností (verzia 2.1) po mesiacoch

4. pokračovanie
v tis. EUR, FOB/FOB

Kód KP	Názov triedy		2019							
			3.	4.	5.	6.	7.	8.	9.	10.
1629	Ostatné výrobky z dreva; výrobky z korku, slamy, prútia a z plet. mat.	D	4 941	5 167	4 377	4 198	4 967	4 348	4 567	5 709
		V	5 872	5 388	7 054	6 294	6 754	5 801	6 565	8 792
1711	Buničina	D	7 961	9 222	9 095	7 256	7 415	7 438	8 074	10 210
		V	11 110	12 116	11 195	11 031	11 832	9 852	7 467	5 656
1712	Papier a lepenka	D	28 865	28 335	28 335	25 598	29 169	25 465	27 344	34 632
		V	47 898	47 296	50 747	43 212	44 058	45 412	32 514	38 303
1721	Vlnitý papier a lepenka, papierové a lepenkové obaly	D	22 421	20 791	21 685	20 204	19 723	18 619	21 794	24 334
		V	8 330	7 470	8 388	7 542	7 523	8 315	8 600	10 139
1722	Papier na použitie v domácnosti, hygienické a toaletné potreby	D	12 381	11 429	11 771	10 951	11 637	11 907	11 115	12 091
		V	33 923	34 621	36 270	31 001	35 469	29 449	33 381	36 948
1723	Kancelárske potreby z papiera	D	1 168	1 292	1 897	1 594	1 796	1 624	1 847	1 862
		V	2 058	2 040	2 881	3 123	3 220	2 734	2 213	2 256
1724	Tapety	D	271	175	195	163	187	181	169	268
		V	20	15	17	12	13	13	16	11
1729	Ostatné výrobky z papiera a lepenky	D	4 568	5 065	4 669	4 781	4 447	4 172	4 852	5 060
		V	2 224	2 352	2 214	1 875	2 159	2 097	2 045	2 737
1813	Služby pre tlač a médiá	D	163	193	200	171	144	117	141	208
		V	167	124	195	126	158	108	111	155
1910	Produkty koksárenských pecí	D	6 806	7 207	5 936	6 976	5 134	6 362	6 418	5 952
		V	4 424	5 435	2 676	2 376	2 278	2 430	2 137	2 053
1920	Rafinérské ropné produkty	D	81 700	100 732	122 370	122 402	136 713	97 332	94 613	96 068
		V	154 622	148 011	81 586	68 006	89 366	110 476	171 629	134 184
2011	Technické plyny	D	1 799	1 781	1 465	1 871	1 467	1 761	1 574	1 629
		V	931	1 825	1 451	104	144	97	239	92
2012	Farbivá a pigmenty	D	3 741	4 025	3 804	3 814	4 053	2 932	3 330	3 876
		V	2 281	2 102	2 573	2 316	2 066	1 976	2 113	2 150
2013	Ostatné základné anorganické chemikálie	D	52 295	21 225	21 394	20 778	23 246	24 474	20 912	21 214
		V	9 650	9 177	10 326	7 348	8 882	8 019	9 054	9 565
2014	Ostatné základné organické chemikálie	D	31 770	36 676	31 685	36 156	40 405	26 018	32 952	33 247
		V	26 323	32 526	32 929	29 929	35 730	34 622	28 617	33 020
2015	Hnojivá a dusíkaté zlúčeniny	D	20 080	14 278	9 748	11 321	11 369	12 759	9 450	10 009
		V	23 916	19 011	19 467	15 068	17 799	22 380	20 950	16 787
2016	Plasty v primárnych formách	D	101 865	99 676	105 491	89 966	91 725	85 914	93 550	109 084
		V	69 672	66 779	63 921	54 997	57 487	51 197	51 734	54 941
2017	Syntetický kaučuk v primárnych formách	D	13 523	11 431	12 137	12 822	13 786	7 851	9 885	10 719
		V	728	504	759	753	611	493	552	434
2020	Pesticidy a ostatné agrochemické produkty	D	27 802	15 400	9 540	8 550	10 513	4 925	4 890	3 417
		V	3 239	2 086	1 594	1 562	1 360	1 716	1 072	1 713
2030	Náterové farby, laky a pod. krycie materiály, tlačiar. farby a tmely	D	35 329	33 869	36 231	33 451	34 066	29 786	31 748	32 412
		V	6 831	6 415	7 223	7 396	9 253	7 150	7 158	6 967
2041	Mydlo a saponáty, čistiacie a leštiace prípravky	D	14 887	13 600	15 324	12 778	14 591	14 205	14 635	16 336
		V	8 581	7 595	7 573	6 538	7 441	7 389	7 175	7 304
2042	Voňavky a toaletné prípravky	D	32 658	31 118	32 644	30 046	32 583	35 293	36 358	40 212
		V	41 436	36 427	35 582	39 398	40 903	30 774	39 230	46 031
2051	Výbušniny	D	525	1 164	417	571	382	234	368	717
		V	158	201	94	147	89	22	197	62
2052	Gleje	D	4 970	4 193	4 498	4 510	4 859	4 109	4 402	6 067
		V	913	941	914	1 033	1 032	851	651	649
2053	Éterické oleje	D	2 333	2 454	2 421	2 218	2 404	2 044	2 221	3 259
		V	192	185	75	620	209	37	494	118

Commodity Structure by the Classes of CPA (version 2.1) by Months

4th continuation
Thousand EUR, FOB/FOB

2019		2020			Kumulovaná hodnota Cumulated value		Index 2020/2019		Name of Class	Code CPA
11.	12.	1.	2.	3.	2019	2020				
5 360 7 155	4 778 4 617	4 520 6 979	5 410 6 183	4 173 7 331	15 727 16 744	14 103 20 493	89,7 122,4	I E	Other products of wood; articles of cork, straw and plaiting materials	1629
7 193 6 157	9 266 7 801	7 088 9 492	8 966 8 506	8 371 9 563	23 709 30 574	24 425 27 560	103,0 90,1	I E	Pulp	1711
29 776 41 014	22 336 33 439	25 476 50 443	24 179 45 607	29 019 42 850	85 306 144 782	78 674 138 901	92,2 95,9	I E	Paper and paperboard	1712
22 295 9 374	17 204 8 054	18 241 7 974	18 469 7 994	21 679 9 250	62 997 24 377	58 389 25 218	92,7 103,5	I E	Corrugated paper and paperboard and containers of paper and paperboard	1721
12 380 33 931	11 048 27 961	12 316 32 539	11 263 31 965	15 233 43 017	35 247 103 533	38 813 107 521	110,1 103,9	I E	Household and sanitary goods and toilet requisites	1722
1 881 2 237	1 598 1 707	1 321 2 357	1 363 2 026	1 236 1 949	3 779 6 969	3 920 6 332	103,7 90,9	I E	Paper stationery	1723
252 13	210 8	252 13	299 73	185 7	679 50	736 93	108,4 186,3	I E	Wallpaper	1724
5 009 2 213	3 871 1 742	5 274 2 109	4 798 2 224	7 325 2 333	12 668 6 818	17 398 6 666	137,3 97,8	I E	Other articles of paper and paperboard	1729
124 117	152 65	88 123	191 156	154 151	550 451	433 431	78,7 95,4	I E	Pre-press and pre-media services	1813
5 305 1 927	4 512 1 787	4 612 989	5 312 727	6 435 966	20 951 11 430	16 360 2 682	78,1 23,5	I E	Coke oven products	1910
87 811 150 101	73 520 152 702	62 310 135 443	70 549 161 945	57 354 109 944	220 528 441 098	190 213 407 333	86,3 92,3	I E	Refined petroleum products	1920
2 384 70	2 023 127	1 742 73	1 919 106	2 791 501	4 509 2 636	6 452 680	143,1 25,8	I E	Industrial gases	2011
4 349 2 263	2 940 1 368	3 968 2 382	4 977 1 721	4 920 2 144	10 774 6 293	13 865 6 247	128,7 99,3	I E	Dyes and pigments	2012
19 594 9 227	15 083 7 233	18 855 7 259	33 379 7 848	46 428 8 672	111 430 31 232	98 662 23 779	88,5 76,1	I E	Other inorganic basic chemicals	2013
26 271 27 390	24 058 25 278	31 601 34 889	28 449 35 243	30 192 29 403	87 581 83 967	90 242 99 536	103,0 118,5	I E	Other organic basic chemicals	2014
8 835 20 616	8 045 15 540	12 142 19 562	16 204 23 563	18 344 25 631	53 654 73 730	46 690 68 757	87,0 93,3	I E	Fertilisers and nitrogen compounds	2015
90 307 45 923	66 452 36 408	89 827 60 531	90 292 58 310	88 240 57 378	296 618 200 419	268 359 176 219	90,5 87,9	I E	Plastics in primary forms	2016
10 501 353	4 974 270	10 395 586	11 907 728	11 018 725	41 251 2 302	33 320 2 039	80,8 88,6	I E	Synthetic rubber in primary forms	2017
5 102 1 396	5 532 1 295	8 894 1 163	21 126 1 445	23 054 3 279	55 489 7 121	53 074 5 888	95,6 82,7	I E	Pesticides and other agrochemical products	2020
30 861 8 617	20 340 3 879	27 440 5 290	27 294 4 476	30 984 4 996	96 909 19 110	85 718 14 761	88,5 77,2	I E	Paints, varnishes and similar coatings, printing ink and mastics	2030
15 341 7 794	13 371 7 585	15 412 6 920	14 406 7 954	18 815 9 854	41 501 23 808	48 633 24 728	117,2 103,9	I E	Soap and detergents, cleaning and polishing preparations	2041
45 239 42 464	34 614 28 709	33 185 34 257	30 321 35 341	33 670 37 847	98 796 112 418	97 176 107 445	98,4 95,6	I E	Perfumes and toilet preparations	2042
689 333	3 020 55	481 44	184 117	334 117	1 154 337	999 279	86,6 82,8	I E	Explosives	2051
5 001 717	3 476 599	3 732 774	4 518 657	5 427 843	13 326 2 589	13 677 2 274	102,6 87,8	I E	Glues	2052
2 449 51	1 299 125	2 644 52	2 613 125	2 513 67	5 835 344	7 770 244	133,2 70,8	I E	Essential oils	2053

Tovarová štruktúra podľa tried Štatistickej klasifikácie produktov podľa činností (verzia 2.1) po mesiacoch

5. pokračovanie
v tis. EUR, FOB/FOB

Kód KP	Názov triedy		2019							
			3.	4.	5.	6.	7.	8.	9.	10.
2059	Ostatné chemické výrobky i. n.	D	55 628	57 920	52 930	40 590	49 352	58 072	60 305	65 400
		V	25 233	34 630	28 393	27 607	27 365	24 112	19 970	41 686
2060	Chemické vlákna	D	10 457	8 574	9 487	9 180	8 346	9 240	8 199	8 159
		V	7 956	7 553	8 632	6 476	5 809	6 108	6 273	6 714
2110	Základné farmaceutické výrobky	D	10 130	3 760	3 852	3 544	2 778	2 378	3 513	5 075
		V	3720	2 531	2 023	3 097	2 041	2 371	2 504	2 742
2120	Farmaceutické prípravky	D	134 013	148 025	158 416	134 087	155 507	139 937	149 472	173 414
		V	35 891	28 767	28 188	41 800	27 118	23 965	44 709	35 129
2211	Pneumatiky a duše z kaučuku; protektorovanie a opr. pneumatík	D	66 154	55 882	54 442	52 901	50 879	49 408	60 277	68 101
		V	144 163	124 820	128 280	120 547	163 966	105 651	144 341	166 871
2219	Ostatné výrobky z kaučuku	D	51 019	46 378	50 082	46 326	42 226	43 643	47 895	49 799
		V	51 473	47 127	50 409	45 100	43 858	39 037	48 821	52 570
2221	Dosky, fólie, hadice a profily z plastov	D	54 928	52 954	59 855	53 966	54 915	49 889	55 816	61 615
		V	44 685	43 613	45 410	39 892	41 882	34 339	41 659	45 952
2222	Obaly z plastov	D	18 083	18 629	20 107	18 190	18 394	17 141	18 541	19 199
		V	20 696	19 307	21 185	19 836	20 667	19 334	20 683	22 656
2223	Stavebné výrobky z plastov	D	13 049	12 700	12 700	12 437	13 912	11 861	14 527	16 522
		V	13 973	15 646	15 876	14 785	13 890	12 732	16 803	18 369
2229	Ostatné výrobky z plastov	D	93 282	85 059	94 161	85 295	84 318	81 242	92 348	98 506
		V	63 218	59 164	61 412	56 097	55 591	50 140	59 233	63 729
2311	Ploché sklo	D	1 733	1 881	1 753	1 894	1 542	2 053	1 942	1 950
		V	217	260	223	272	201	163	480	530
2312	Tvarované a opracované ploché sklo	D	41 313	40 607	40 943	36 939	29 926	33 998	34 239	36 552
		V	20 856	19 441	20 761	19 013	15 581	15 359	20 713	20 141
2313	Duté sklo	D	3 623	3 941	4 115	3 481	3 356	4 052	3 656	4 594
		V	11 985	12 830	14 642	13 235	14 951	13 156	13 545	16 229
2314	Sklenené vlákna	D	4 091	3 890	3 817	3 980	3 913	3 612	4 827	3 908
		V	12 206	12 068	11 615	11 063	11 289	9 243	11 787	12 107
2319	Ostatné opracované sklo, vrátane technického skla	D	2 708	2 206	3 195	2 771	2 674	1 986	2 380	3 010
		V	1 187	968	1 096	980	789	948	1 008	1 107
2320	Žiaruvzdorné výrobky	D	9 472	4 180	10 085	7 438	6 246	7 340	7 330	7 615
		V	6 695	5 024	6 429	4 003	4 848	3 842	3 913	5 096
2331	Keramické obkladačky a dlaždice	D	3 859	4 262	4 983	4 023	5 065	4 133	4 114	5 315
		V	10	31	6	147	108	184	38	30
2332	Tehly, obkladačky a stavebniny z pálenej hliny	D	2 531	1 927	2 272	1 938	2 368	2 472	2 484	3 226
		V	1 017	971	1 177	876	1 081	856	631	549
2341	Keramické výrobky pre domácnosť a ozdobné predmety	D	1 934	1 727	2 296	2 174	2 010	1 856	2 047	2 765
		V	1 161	1 095	1 239	1 218	1 013	1 110	1 451	1 347
2342	Keramické výrobky na sanitárne účely	D	2 158	1 707	1 852	1 597	1 876	1 793	1 669	1 904
		V	87	47	64	48	67	83	93	72
2343	Izolátory a izolačné zariadenia z keramiky	D	420	319	205	219	224	724	973	360
		V	1 343	1 187	1 321	1 190	1 256	1 154	1 292	1 443
2344	Ostatné keramické výrobky na technické účely	D	1 384	1 190	1 412	1 241	1 318	1 201	1 171	1 293
		V	232	218	100	135	136	46	122	112
2349	Ostatné keramické výrobky	D	241	212	217	226	206	141	179	191
		V	157	73	58	35	86	67	108	68
2351	Cement	D	4 032	5 054	4 653	4 463	3 641	4 300	4 731	5 225
		V	10 574	13 585	13 378	12 555	15 005	12 794	13 545	11 837
2352	Vápno a sadra	D	472	710	539	493	757	674	426	588
		V	1 212	1 324	1 260	1 135	1 397	1 215	1 034	1 251

Commodity Structure by the Classes of CPA (version 2.1) by Months

5th continuation
Thousand EUR, FOB/FOB

2019		2020			Kumulovaná hodnota Cumulated value		Index 2020/2019		Name of Class	Code CPA
11.	12.	1.	2.	3.	2019	2020				
58 073 25 045	58 222 21 436	66 957 22 309	59 921 26 430	70 655 25 950	169 527 73 791	197 534 74 689	116,5 101,2	I E	Other chemical products n.e.c.	2059
7 248 5 582	4 600 3 568	9 382 7 782	7 614 7 166	8 625 7 285	30 202 25 721	25 622 22 233	84,8 86,4	I E	Man-made fibres	2060
3 277 3 285	3 572 2 432	3 037 2 391	3 695 2 673	3 563 4 410	22 973 7 915	10 296 9 474	44,8 119,7	I E	Basic pharmaceutical products	2110
159 094 31 358	141 486 42 246	155 825 27 333	150 008 28 749	193 524 39 074	410 603 90 968	499 358 95 157	121,6 104,6	I E	Pharmaceutical preparations	2120
57 345 148 761	34 007 80 210	45 328 121 123	56 892 126 269	46 535 107 358	179 155 422 465	148 755 354 751	83,0 84,0	I E	Rubber tyres and tubes; retreading and rebuilding of rubber tyres	2211
49 348 45 593	35 362 36 281	47 237 52 823	45 925 49 717	43 170 42 119	150 631 151 275	136 333 144 659	90,5 95,6	I E	Other rubber products	2219
54 284 38 318	34 353 26 722	44 955 38 647	48 140 36 972	57 903 39 633	149 950 124 644	150 998 115 252	100,7 92,5	I E	Plastic plates, sheets, tubes and profiles	2221
18 285 20 945	14 791 16 903	17 439 20 842	17 859 18 522	19 978 21 862	51 604 59 522	55 276 61 226	107,1 102,9	I E	Plastic packing goods	2222
13 428 15 988	9 982 9 878	9 212 11 001	10 929 14 190	11 330 15 151	32 655 37 359	31 471 40 342	96,4 108,0	I E	Builders ware of plastic	2223
93 237 56 637	67 024 37 374	87 024 58 060	93 583 58 164	81 219 61 080	272 093 184 325	261 826 177 304	96,2 96,2	I E	Other plastic products	2229
1 949 440	934 283	1 434 337	1 261 502	1 670 466	4 925 571	4 365 1 305	88,6 228,6	I E	Flat glass	2311
37 136 19 408	25 429 13 207	33 955 19 378	34 823 17 157	29 637 13 386	117 677 58 959	98 416 49 921	83,6 84,7	I E	Shaped and processed flat glass	2312
4 332 13 940	3 780 11 624	3 681 12 714	3 478 14 769	4 360 14 728	10 486 36 187	11 519 42 211	109,9 116,6	I E	Hollow glass	2313
3 368 9 915	2 906 7 532	3 589 11 138	3 493 10 585	5 195 12 370	11 151 33 631	12 277 34 093	110,1 101,4	I E	Glass fibres	2314
2 451 906	1 776 812	2 427 863	2 673 989	2 564 931	7 581 2 930	7 663 2 782	101,1 95,0	I E	Other processed glass, including technical glassware	2319
7 270 4 133	6 565 3 858	7 865 4 705	6 749 5 319	5 809 4 801	28 863 15 673	20 422 14 824	70,8 94,6	I E	Refractory products	2320
3 902 20	2 776 62	4 082 119	4 261 203	4 008 583	10 499 31	12 350 906	117,6 28,9x	I E	Ceramic tiles and flags	2331
2 750 516	1 096 696	798 815	1 401 913	1 463 1 077	5 269 2 370	3 661 2 804	69,5 118,3	I E	Bricks, tiles and construction products, in baked clay	2332
2 770 1 458	2 068 1 321	2 109 1 443	1 661 1 260	1 862 999	6 340 4 477	5 632 3 703	88,8 82,7	I E	Ceramic household and ornamental articles	2341
1 716 54	1 594 48	1 755 52	1 925 86	1 454 59	5 305 184	5 135 197	96,8 107,0	I E	Ceramic sanitary fixtures	2342
185 1 424	1 004 881	234 1 327	1 137 1 234	283 1 318	846 3 097	1 653 3 879	195,5 125,3	I E	Ceramic insulators and insulating fittings	2343
1 550 112	1 041 46	1 733 84	1 767 92	978 53	3 805 715	4 478 229	117,7 32,1	I E	Other technical ceramic products	2344
149 44	140 60	201 88	300 417	183 336	732 293	684 840	93,4 286,8	I E	Other ceramic products	2349
4 522 12 397	2 768 7 094	1 867 6 730	3 084 8 449	3 168 11 609	9 420 20 650	8 119 26 789	86,2 129,7	I E	Cement	2351
428 1 671	463 976	686 1 226	999 1 222	994 1 396	1 186 3 451	2 680 3 845	225,9 111,4	I E	Lime and plaster	2352

Tovarová štruktúra podľa tried Štatistickej klasifikácie produktov podľa činností (verzia 2.1) po mesiacoch

6. pokračovanie
v tis. EUR, FOB/FOB

Kód KP	Názov triedy		2019							
			3.	4.	5.	6.	7.	8.	9.	10.
2361	Výrobky z betónu na stavebné účely	D	3 371	4 417	4 559	3 870	5 389	4 783	4 336	4 831
		V	2 451	2 579	3 456	3 117	3 065	1 931	2 395	3 056
2362	Výrobky zo sadry na stavebné účely	D	1 316	1 183	1 139	1 074	1 144	1 199	1 228	1 369
		V	14	28	38	39	15	11	42	135
2363	Transportný betón	D	-	1	9	9	15	11	0	53
		V	2	-	0	-	0	0	0	-
2364	Malty	D	1 204	1 490	1 398	1 197	1 330	1 251	1 818	1 243
		V	108	85	128	112	105	110	186	197
2365	Cementové vlákna	D	429	260	336	173	245	355	362	496
		V	422	356	484	408	520	323	361	442
2369	Ostatné výrobky z betónu, sadry a cementu	D	1 166	996	1 249	941	1 217	1 138	1 012	1 182
		V	3 559	3 454	3 933	3 598	3 825	2 866	3 879	3 994
2370	Rezané, tvarované a opracované kamene	D	1 350	1 948	2 044	2 082	2 215	1 703	1 754	1 882
		V	205	182	394	229	214	179	209	255
2391	Brúsne výrobky	D	3 070	3 475	3 819	3 165	3 396	2 373	3 017	3 328
		V	954	864	964	706	792	433	579	460
2399	Ostatné nekovové minerálne výrobky i. n.	D	9 239	10 333	8 539	8 719	9 651	8 656	8 399	10 744
		V	13 839	16 359	14 102	12 402	13 804	11 649	11 742	13 385
2410	Železo, oceľ a ferozliatiny	D	171 365	156 871	172 307	132 937	173 598	121 954	150 006	148 793
		V	239 115	222 714	222 878	207 135	181 877	169 099	181 520	190 737
2420	Rúry, rúrky, duté profily a príslušenstvo k nim, z ocele	D	28 672	32 352	36 960	32 556	31 844	26 296	29 968	29 712
		V	31 745	31 187	35 526	29 790	30 116	25 608	30 597	31 874
2431	Tyče ťahané za studena	D	5 904	6 123	6 057	5 704	5 647	3 934	5 049	5 052
		V	469	548	146	214	242	235	443	134
2432	Úzke pásy valcované za studena	D	16 341	14 485	18 010	16 131	16 085	13 154	16 592	17 314
		V	14 605	14 030	14 852	13 695	11 607	10 439	13 252	13 930
2433	Výrobky tvarované alebo ohýbané za studena	D	7 597	5 956	6 500	5 488	5 503	6 003	8 705	11 381
		V	6 573	5 442	6 192	5 757	6 447	5 475	7 184	8 079
2434	Drôty ťahané za studena	D	10 454	8 890	8 167	8 613	9 825	7 291	8 910	12 062
		V	21 634	22 197	22 569	20 154	19 840	16 959	21 327	22 674
2441	Drahé kovy	D	16 098	19 361	22 196	20 370	21 200	15 180	21 960	29 178
		V	14 780	15 340	17 708	16 702	18 414	13 466	18 468	23 418
2442	Hliník	D	66 466	70 632	68 806	63 566	59 373	55 413	66 279	64 725
		V	50 936	53 180	61 111	48 413	50 857	37 505	54 776	52 921
2443	Olovo, zinok a cín	D	16 493	13 924	16 716	14 728	16 296	13 342	12 190	16 932
		V	3 622	4 337	4 688	4 402	4 224	4 307	4 383	4 833
2444	Meď	D	44 943	35 188	33 457	25 800	24 331	19 327	25 146	31 532
		V	31 782	35 439	15 117	3 827	46 511	36 791	20 220	14 825
2445	Ostatné neželezné kovy	D	2 876	3 268	3 329	2 315	3 689	2 809	4 295	2 863
		V	437	343	580	565	610	678	887	612
2446	Spracované jadrové palivo	D	-	-	-	-	0	-	-	-
		V	-	-	-	-	-	-	-	-
2451	Služby súvisiace s liatím železa	D	467	977	3 401	1 649	2 175	1 577	1 467	808
		V	245	251	249	271	462	158	170	252
2452	Služby súvisiace s liatím ocele	D	247	184	249	206	282	342	296	285
		V	17	18	3	11	10	39	22	28
2511	Kovové konštrukcie a časti konštrukcií	D	23 071	24 130	22 606	22 504	20 871	20 169	23 842	24 342
		V	31 746	30 872	32 165	28 032	28 754	33 710	33 627	34 125
2512	Dvere a okná z kovu	D	2 245	2 867	2 923	3 230	3 224	3 085	3 963	4 403
		V	3 712	4 237	4 163	3 892	4 071	4 719	4 409	5 162
2521	Radiátory a kotly ústredného kúrenia	D	13 084	11 639	12 988	13 725	14 878	13 316	19 862	19 533
		V	61 377	49 287	51 141	51 451	52 923	55 797	76 348	84 561

Commodity Structure by the Classes of CPA (version 2.1) by Months

6th continuation
Thousand EUR, FOB/FOB

2019		2020			Kumulovaná hodnota Cumulated value		Index 2020/2019		Name of Class	Code CPA
11.	12.	1.	2.	3.	2019	2020				
3 971	2 111	2 007	2 649	3 767	8 044	8 424	104,7	I	Concrete products for construction purposes	2361
2 504	4 685	2 014	2 633	2 153	6 271	6 800	108,4	E		
1 178	717	1 292	1 380	1 370	3 824	4 042	105,7	I	Plaster products for construction purposes	2362
16	13	55	31	21	45	107	237,0	E		
3	206	2	0	-	4	2	42,0	I	Ready-mixed concrete	2363
-	-	0	-	0	2	0	0,6	E		
893	588	859	1 089	1 778	2 942	3 726	126,6	I	Mortars	2364
103	55	68	160	199	323	427	132,2	E		
386	198	426	455	617	1 351	1 499	111,0	I	Fibre cement	2365
322	413	542	457	511	1 218	1 510	123,9	E		
950	564	677	787	943	2 828	2 407	85,1	I	Other articles of concrete, plaster and cement	2369
3 901	4 184	3 890	3 614	3 375	10 019	10 879	108,6	E		
1 225	549	788	1 202	1 289	2 822	3 279	116,2	I	Cut, shaped and finished stone	2370
163	100	119	131	139	289	389	134,4	E		
2 760	1 858	2 728	2 733	2 747	8 608	8 208	95,4	I	Abrasive products	2391
535	391	457	458	290	1 413	1 206	85,3	E		
7 971	4 731	7 092	7 234	8 289	24 651	22 615	91,7	I	Other non-metallic mineral products n.e.c.	2399
8 119	5 368	8 017	9 439	10 359	32 982	27 814	84,3	E		
138 168	95 641	168 301	148 494	149 556	491 723	466 351	94,8	I	Basic iron and steel and ferro-alloys	2410
167 290	138 943	168 186	166 824	172 749	707 878	507 758	71,7	E		
27 497	19 552	23 563	24 752	24 634	86 737	72 949	84,1	I	Tubes, pipes, hollow profiles and related fittings, of steel	2420
25 259	17 469	30 088	26 060	30 406	93 456	86 555	92,6	E		
4 671	4 334	5 026	5 785	4 579	18 757	15 390	82,1	I	Cold drawn bars	2431
130	74	81	91	154	1 139	326	28,6	E		
16 163	10 443	16 762	15 563	19 777	50 490	52 102	103,2	I	Cold rolled narrow strip	2432
12 160	8 156	12 525	15 458	10 746	41 854	38 730	92,5	E		
7 249	5 412	4 650	6 296	6 857	17 260	17 803	103,1	I	Cold formed or folded products	2433
6 566	2 962	4 314	5 463	6 627	16 714	16 403	98,1	E		
5 626	4 802	6 845	7 143	7 998	26 148	21 987	84,1	I	Cold drawn wire	2434
18 538	15 152	20 262	22 033	23 453	63 847	65 748	103,0	E		
26 712	22 967	19 138	24 925	11 342	49 367	55 405	112,2	I	Precious metals	2441
23 185	25 201	18 692	22 691	8 446	44 024	49 829	113,2	E		
65 864	42 670	54 948	57 273	58 666	195 636	170 887	87,3	I	Aluminium	2442
48 800	24 296	48 162	47 811	42 601	165 378	138 574	83,8	E		
13 285	9 225	14 079	12 079	11 087	42 134	37 245	88,4	I	Lead, zinc and tin	2443
4 308	3 160	4 278	4 424	4 055	11 153	12 757	114,4	E		
25 620	18 649	33 070	27 504	32 063	110 230	92 637	84,0	I	Copper	2444
29 551	37 683	43 846	26 090	42 381	114 390	112 317	98,2	E		
3 795	2 461	3 302	3 314	4 127	7 748	10 742	138,6	I	Other non-ferrous metal	2445
334	314	424	437	864	1 699	1 725	101,6	E		
-	-	-	-	-	-	-	x	I	Processed nuclear fuel	2446
-	-	-	-	-	-	-	x	E		
549	476	539	493	577	1 813	1 609	88,7	I	Casting services of iron	2451
165	239	248	193	233	671	674	100,4	E		
226	159	266	211	172	645	649	100,6	I	Casting services of steel	2452
15	5	12	6	21	31	40	130,4	E		
25 415	15 767	18 154	18 639	16 043	56 048	52 836	94,3	I	Metal structures and parts of structures	2511
34 870	27 048	29 732	33 715	40 185	89 161	103 631	116,2	E		
2 640	2 437	2 511	2 112	2 942	7 687	7 566	98,4	I	Doors and windows of metal	2512
4 112	3 187	3 505	3 683	6 809	10 807	13 998	129,5	E		
17 054	9 159	12 194	11 845	15 030	37 040	39 069	105,5	I	Central heating radiators and boilers	2521
72 870	45 701	64 485	63 086	67 424	180 864	194 995	107,8	E		

Tovarová štruktúra podľa tried Štatistickej klasifikácie produktov podľa činností (verzia 2.1) po mesiacoch

7. pokračovanie
v tis. EUR, FOB/FOB

Kód KP	Názov triedy		2019							
			3.	4.	5.	6.	7.	8.	9.	10.
2529	Ostatné nádrže, zásobníky a kontajnery z kovov	D	918	2 644	1 324	1 449	2 124	867	1 379	1 021
		V	2 570	3 247	2 931	2 748	3 387	2 961	2 821	2 778
2530	Parné kotly, okrem kotlov na centrálny ohrev teplej vody	D	881	881	581	1 354	781	3 855	1 319	644
		V	602	1 986	2 666	850	994	1 252	1 747	2 837
2540	Zbrane a munícia	D	5 193	4 550	2 930	5 024	3 255	2 917	7 011	6 490
		V	8 525	4 363	11 185	5 734	1 519	5 195	9 735	9 254
2571	Nožiarke výrobky	D	4 974	4 318	4 955	4 902	5 410	3 372	4 879	5 123
		V	4 192	3 744	3 763	2 934	3 874	7 013	3 421	2 216
2572	Zámky a kovanie	D	48 170	46 758	49 187	41 941	43 806	40 493	44 356	48 105
		V	48 166	44 289	52 364	43 974	40 548	38 592	46 507	47 494
2573	Nástroje	D	55 220	48 153	39 212	30 000	34 967	28 582	37 319	46 513
		V	13 239	9 996	13 296	10 750	10 788	13 573	10 496	12 512
2591	Oceľové sudy a podobné nádoby	D	1 675	1 768	1 716	1 694	2 527	1 818	1 933	1 752
		V	323	387	328	282	195	231	270	751
2592	Nádoby z ľahkých kovov	D	5 711	6 768	7 075	7 572	7 191	6 291	4 954	4 487
		V	16 752	18 594	16 872	15 880	17 546	15 700	14 020	15 270
2593	Drôtené výrobky, reťaze a pružiny	D	26 512	28 038	26 977	27 453	28 273	19 728	22 455	26 361
		V	20 671	19 725	21 077	19 153	17 717	13 863	17 922	22 865
2594	Upevňovacie prvky, strojové výrobky so závitmi	D	46 262	45 795	47 922	40 917	40 812	38 488	42 838	45 472
		V	14 821	14 526	14 830	12 828	13 789	13 044	15 483	16 879
2599	Ostatné hotové kovové výrobky i. n.	D	84 779	81 735	85 824	77 950	75 822	66 126	78 677	88 305
		V	92 780	89 072	90 259	80 479	86 446	75 372	89 631	97 464
2611	Elektronické komponenty	D	69 643	72 762	68 529	58 553	52 830	53 676	68 446	77 310
		V	23 768	23 449	25 722	24 955	16 105	13 621	21 518	23 774
2612	Montované elektronické dosky	D	6 411	6 602	7 289	6 422	8 010	7 434	9 357	8 870
		V	10 530	10 320	9 583	8 617	10 393	7 816	10 402	11 296
2620	Počítače a periférne zariadenia	D	108 999	120 712	110 612	106 278	114 155	108 909	120 901	145 426
		V	100 749	98 255	105 346	113 788	96 388	98 365	111 050	125 121
2630	Komunikačné zariadenia	D	600 561	580 794	533 956	506 173	513 056	501 191	609 282	690 764
		V	392 925	325 691	308 767	291 418	320 630	336 067	317 322	394 492
2640	Spotrebná elektronika	D	103 371	83 280	97 491	96 285	80 854	102 270	150 665	168 103
		V	438 365	346 706	332 784	319 428	236 670	356 259	508 511	639 479
2651	Meracie, testovacie a navigačné zariadenia	D	78 666	79 346	97 908	72 900	72 017	85 314	78 765	89 366
		V	61 906	49 694	56 118	51 986	49 169	39 588	53 666	52 457
2652	Hodiny a hodinky	D	3 865	3 780	4 689	4 302	5 305	5 375	5 523	7 271
		V	2 532	2 003	2 805	2 790	3 497	3 706	3 095	4 070
2660	Prístroje na ožarovanie, elektro-medic. a elektroterapeut. prístroje	D	7 801	9 849	6 425	7 164	7 017	7 453	5 377	7 333
		V	2 833	3 882	2 704	1 676	2 086	3 314	5 044	2 456
2670	Optické a fotografické prístroje a zariadenia	D	22 700	22 326	23 776	24 826	20 533	22 455	30 326	27 170
		V	8 757	10 724	12 200	9 985	11 951	11 648	12 754	12 658
2680	Magnetické a optické médiá	D	6 145	5 999	6 263	5 972	3 614	2 696	4 965	3 371
		V	2 170	1 981	1 964	2 001	877	798	1 766	1 360
2711	Elektrické motory, generátory a transformátory	D	59 718	57 722	56 151	50 411	45 908	49 864	56 607	60 410
		V	59 870	56 740	57 867	50 015	48 508	46 799	55 103	56 260
2712	Elektrické rozvodné a ovládacie zariadenia	D	71 220	70 582	79 177	73 774	61 604	75 521	76 723	82 555
		V	48 908	45 225	48 268	46 517	43 751	34 274	45 527	43 424
2720	Batérie a akumulátory	D	29 096	24 925	26 024	24 776	17 802	29 731	42 161	47 765
		V	11 587	6 436	5 708	4 138	4 045	6 296	13 023	13 395
2731	Káble z optických vlákien	D	2 201	2 339	2 598	2 175	2 675	2 323	2 492	1 990
		V	4 226	3 502	4 286	3 713	3 767	2 838	3 182	3 350
2732	Ostatné elektronické a elektrické drôty a káble	D	26 774	32 795	33 861	28 577	32 499	23 864	32 192	32 670
		V	28 204	29 776	46 081	33 095	27 567	31 196	33 976	29 466

Commodity Structure by the Classes of CPA (version 2.1) by Months

7th continuation
Thousand EUR, FOB/FOB

2019		2020			Kumulovaná hodnota Cumulated value		Index 2020/2019		Name of Class	Code CPA
11.	12.	1.	2.	3.	2019	2020				
683	1 069	787	1 368	2 571	2 341	4 726	201,9	I	Other tanks, reservoirs and containers of metal	2529
2 741	2 021	2 252	2 798	3 379	6 710	8 429	125,6	E		
354	589	3 275	276	506	1 487	4 057	272,8	I	Steam generators, except central heating hot water boilers	2530
4 790	536	1 025	1 063	2 779	1 657	4 867	293,7	E		
4 438	3 260	4 003	16 315	3 067	15 339	23 386	152,5	I	Weapons and ammunition	2540
6 479	11 789	5 546	29 470	6 400	18 560	41 417	223,1	E		
5 235	5 018	5 305	4 543	2 584	14 792	12 432	84,0	I	Cutlery	2571
3 594	1 866	3 228	3 073	4 050	13 194	10 351	78,5	E		
46 856	33 038	46 011	44 828	44 530	142 327	135 370	95,1	I	Locks and hinges	2572
44 855	29 432	32 900	32 681	28 693	144 895	94 274	65,1	E		
36 105	32 205	32 178	28 631	29 936	131 280	90 745	69,1	I	Tools	2573
10 816	9 244	11 696	9 670	11 569	35 299	32 935	93,3	E		
1 626	1 079	1 510	2 249	1 602	4 789	5 362	112,0	I	Steel drums and similar containers	2591
462	76	243	240	269	856	752	87,9	E		
4 123	3 401	4 895	5 187	5 992	15 837	16 074	101,5	I	Light metal packaging	2592
14 547	11 066	19 113	22 811	18 758	48 192	60 682	125,9	E		
22 458	14 457	23 406	26 588	28 028	76 589	78 021	101,9	I	Wire products, chain and springs	2593
18 405	12 021	17 259	17 529	19 449	60 298	54 237	89,9	E		
45 231	32 065	46 237	45 498	43 396	136 951	135 131	98,7	I	Fasteners and screw machine products	2594
13 851	8 821	17 418	16 230	15 884	45 545	49 532	108,8	E		
76 932	61 365	70 056	73 986	74 931	253 470	218 972	86,4	I	Other fabricated metal products n.e.c.	2599
88 666	64 307	84 590	86 661	97 919	273 922	269 170	98,3	E		
64 725	49 170	64 934	56 466	51 648	208 225	173 047	83,1	I	Electronic components	2611
19 486	15 348	18 596	21 367	19 712	82 198	59 674	72,6	E		
6 899	4 200	4 868	5 491	3 203	18 834	13 561	72,0	I	Loaded electronic boards	2612
10 855	7 687	10 066	8 929	8 530	30 317	27 525	90,8	E		
133 381	117 881	110 323	122 267	110 054	326 869	342 643	104,8	I	Computers and peripheral equipment	2620
120 499	96 855	109 785	112 173	103 988	312 650	325 946	104,3	E		
722 038	552 493	450 185	513 808	590 229	1 577 579	1 554 222	98,5	I	Communication equipment	2630
417 379	304 395	342 304	319 127	369 721	1 035 416	1 031 153	99,6	E		
163 984	105 826	107 972	110 627	101 019	287 866	319 619	111,0	I	Consumer electronics	2640
663 995	429 597	314 127	315 911	249 085	1 136 817	879 123	77,3	E		
83 068	65 293	83 320	74 849	74 347	242 153	232 516	96,0	I	Measuring, testing and navigating equipment	2651
51 452	44 222	47 829	53 869	43 014	173 265	144 711	83,5	E		
8 399	8 641	7 417	4 668	4 489	10 817	16 574	153,2	I	Watches and clocks	2652
4 338	5 747	4 894	3 559	3 404	8 464	11 857	140,1	E		
11 518	8 925	4 669	5 458	6 956	18 842	17 082	90,7	I	Irradiation, electromedical and electrotherapeutic equipment	2660
3 207	5 828	730	813	1 839	6 211	3 382	54,4	E		
30 409	26 297	25 732	22 343	23 614	69 257	71 689	103,5	I	Optical instruments and photographic equipment	2670
14 798	11 644	12 525	10 234	9 041	28 271	31 800	112,5	E		
3 333	4 860	3 913	3 574	3 606	18 947	11 093	58,5	I	Magnetic and optical media	2680
1 521	721	595	980	602	6 026	2 178	36,1	E		
64 710	48 849	69 198	60 905	55 563	167 743	185 666	110,7	I	Electric motors, generators and transformers	2711
50 581	40 355	47 233	45 900	48 701	162 650	141 834	87,2	E		
85 833	57 505	73 223	75 641	82 072	209 555	230 936	110,2	I	Electricity distribution and control apparatus	2712
39 271	29 861	40 843	40 986	35 024	134 787	116 853	86,7	E		
90 807	82 460	109 064	88 570	84 998	74 552	282 633	379,1	I	Batteries and accumulators	2720
12 306	9 678	9 377	14 130	14 323	23 338	37 830	162,1	E		
2 202	1 523	2 095	2 072	2 142	7 734	6 308	81,6	I	Fibre optic cables	2731
3 390	2 176	3 889	3 530	3 833	12 203	11 252	92,2	E		
27 839	17 706	22 461	26 773	28 837	86 100	78 071	90,7	I	Other electronic and electric wires and cables	2732
22 944	40 758	47 603	24 676	67 246	92 668	139 525	150,6	E		

Tovarová štruktúra podľa tried Štatistickej klasifikácie produktov podľa činností (verzia 2.1) po mesiacoch

8. pokračovanie
v tis. EUR, FOB/FOB

Kód KP	Názov triedy		2019							
			3.	4.	5.	6.	7.	8.	9.	10.
2733	Elektroinštalčné zariadenia	D	44 621	41 920	39 837	36 157	33 195	31 818	35 925	36 609
		V	10 350	10 196	12 529	10 553	10 997	10 592	11 970	13 887
2740	Elektrické svietidlá	D	69 163	69 759	68 345	63 586	54 894	82 652	78 032	79 360
		V	106 916	105 607	114 129	101 403	104 740	99 263	114 537	119 559
2751	Elektrické prístroje pre domácnosť	D	50 385	49 413	50 877	48 969	59 201	54 265	71 357	83 933
		V	63 781	54 931	57 654	52 652	57 984	58 189	75 703	86 155
2752	Neelektrické prístroje pre domácnosť	D	6 961	6 067	6 902	6 102	6 529	6 387	6 320	7 489
		V	10 355	8 956	8 671	8 479	7 823	8 400	11 405	12 414
2790	Ostatné elektrické zariadenia	D	82 968	77 763	80 922	81 845	75 998	76 465	93 895	93 751
		V	91 446	83 149	89 617	79 749	86 363	79 865	91 272	97 368
2811	Motory a turbíny, okrem motorov do lietadiel, mot. vozidiel a motocyklov	D	71 697	65 107	56 684	46 681	56 506	60 930	57 272	68 049
		V	26 640	26 482	26 767	22 331	27 270	19 131	27 732	30 321
2812	Hydraulické a pneumatické zariadenia	D	8 812	7 717	8 498	7 157	7 417	6 195	6 672	6 947
		V	14 278	12 410	12 672	10 978	11 277	9 416	11 900	12 612
2813	Ostatné čerpadlá a kompresory	D	95 925	92 917	94 355	86 833	87 708	83 121	97 087	102 012
		V	119 446	107 393	115 631	117 480	124 699	91 757	108 069	121 626
2814	Ostatné kohútiky a ventily	D	21 420	20 712	20 800	17 948	21 122	18 049	21 153	21 636
		V	5 914	6 335	5 621	4 830	5 096	6 001	5 973	7 326
2815	Ložiská, ozubené kolesá, prevodové a ovládacie prvky	D	59 776	53 847	56 410	50 197	50 524	50 616	53 249	58 573
		V	139 943	130 853	134 051	122 356	122 912	92 155	134 216	133 389
2821	Pece a horáky	D	4 354	7 361	4 289	5 231	4 438	4 530	4 433	4 441
		V	339	145	502	584	306	1 256	1 149	867
2822	Zdvíhacie a manipulačné zariadenia	D	35 451	35 919	36 173	30 473	28 976	26 267	41 134	37 804
		V	60 035	52 870	58 846	60 195	58 706	51 862	64 456	76 908
2823	Kancelárske stroje a zariadenia (okrem počítačov a perif. zar.)	D	13 630	11 343	11 090	9 630	9 191	10 061	12 908	15 487
		V	9 879	12 816	7 530	6 641	7 731	7 219	9 150	10 989
2824	Ručné nástroje	D	7 856	8 221	9 630	7 060	6 834	7 753	6 629	8 483
		V	1 419	1 828	1 980	1 445	1 697	1 212	1 313	1 552
2825	Chladiace a vetracie zariadenia, okrem zariadení pre domácnosť	D	73 822	72 728	73 047	72 575	63 813	75 491	82 377	86 142
		V	82 856	76 792	90 547	79 421	79 137	61 715	81 380	177 274
2829	Ostatné stroje a zariadenia na všeobecné účely i. n.	D	37 658	36 063	38 920	35 555	36 660	31 381	30 754	32 118
		V	23 213	22 979	23 432	24 993	21 645	17 497	21 833	24 260
2830	Stroje pre poľnohospodárstvo a lesníctvo	D	28 633	26 702	31 347	25 752	27 002	15 778	24 073	17 107
		V	45 074	35 159	34 544	25 774	27 304	18 647	19 298	23 429
2841	Stroje na tvarovanie kovov	D	37 130	25 727	26 440	35 741	24 715	20 085	27 770	38 695
		V	17 763	19 898	22 356	22 733	23 170	16 041	18 296	22 769
2849	Ostatné obrábacie stroje	D	8 402	8 129	10 952	6 914	9 275	9 315	10 229	24 307
		V	11 274	5 411	9 864	7 818	17 115	7 741	7 923	7 642
2891	Stroje pre metalurgiu	D	7 122	2 489	2 265	1 726	2 226	1 782	4 705	3 669
		V	452	161	1 246	925	1 043	504	653	957
2892	Stroje pre hlbinnú a povrchovú ťažbu a pre stavebníctvo	D	21 985	23 276	20 002	22 361	21 159	15 604	16 419	18 163
		V	29 729	28 285	26 109	25 221	23 436	22 058	23 493	24 798
2893	Stroje na výrobu potravín, nápojov a na spracovanie tabaku	D	5 252	8 409	6 903	5 809	10 992	6 387	5 695	7 590
		V	8 571	8 390	10 431	11 496	8 414	7 992	10 552	9 278
2894	Stroje pre textilný, odevný a kožiarsky priemysel	D	5 953	5 670	4 815	4 661	4 882	7 041	5 348	6 340
		V	3 582	4 076	2 836	2 311	2 107	2 198	2 507	4 142
2895	Stroje a prístroje na výrobu papiera a lepenky	D	1 360	10 292	1 463	2 598	17 163	2 255	20 772	2 634
		V	1 342	1 321	1 949	1 179	2 389	907	2 187	1 689
2896	Stroje na výrobu plastov a kaučuku	D	13 966	13 897	12 586	11 507	14 848	10 294	17 359	9 607
		V	17 493	10 841	16 253	17 496	24 947	15 882	13 495	18 954

Commodity Structure by the Classes of CPA (version 2.1) by Months

8th continuation
Thousand EUR, FOB/FOB

2019		2020			Kumulovaná hodnota Cumulated value		Index 2020/2019		Name of Class	Code CPA
11.	12.	1.	2.	3.	2019	2020				
37 281 13 560	25 642 10 173	35 662 14 812	33 678 14 224	32 443 13 414	125 939 30 903	101 784 42 450	80,8 137,4	I E	Wiring devices	2733
72 966 104 827	51 926 77 950	64 271 105 819	69 786 103 038	51 520 80 405	201 279 328 664	185 577 289 261	92,2 88,0	I E	Electric lighting equipment	2740
79 214 87 049	62 188 61 077	57 206 63 686	56 588 60 262	48 802 52 259	156 272 187 811	162 597 176 206	104,0 93,8	I E	Electric domestic appliances	2751
6 395 10 997	5 375 7 135	5 162 8 920	6 225 7 827	6 528 7 976	19 911 30 225	17 915 24 722	90,0 81,8	I E	Non-electric domestic appliances	2752
88 666 92 255	75 809 69 130	76 140 92 609	74 988 95 448	76 083 96 191	259 918 264 322	227 211 284 248	87,4 107,5	I E	Other electrical equipment	2790
65 864 25 620	66 010 19 300	72 850 24 049	63 955 26 948	61 304 20 269	213 784 70 501	198 109 71 266	92,7 101,1	I E	Engines and turbines, except aircraft, vehicle and cycle engin.	2811
6 882 10 600	5 288 8 882	6 377 12 233	8 579 12 888	6 847 10 503	23 070 45 019	21 803 35 624	94,5 79,1	I E	Fluid power equipment	2812
99 686 95 586	78 111 77 693	100 802 110 955	77 331 92 575	66 213 85 332	265 627 347 793	244 346 288 863	92,0 83,1	I E	Other pumps and compressors	2813
19 912 6 052	15 904 3 942	21 381 5 381	19 985 5 833	22 220 5 818	60 926 18 380	63 586 17 033	104,4 92,7	I E	Other taps and valves	2814
54 420 120 292	39 608 88 933	52 363 121 277	52 606 126 127	51 907 111 161	178 973 406 352	156 876 358 564	87,7 88,2	I E	Bearings, gears, gearing and driving elements	2815
5 179 305	3 036 909	7 826 612	3 003 884	3 205 781	12 380 891	14 035 2 277	113,4 255,6	I E	Ovens, furnaces and furnace burners	2821
36 237 70 870	27 839 50 792	29 918 64 310	31 978 70 140	31 706 68 230	97 355 160 979	93 602 202 680	96,1 125,9	I E	Lifting and handling equipment	2822
13 905 8 464	12 815 6 817	14 303 10 887	10 982 8 796	21 651 9 549	32 999 27 786	46 935 29 232	142,2 105,2	I E	Office machinery and equipment (except computers and peripheral eq.)	2823
7 985 1 662	6 361 2 141	8 221 1 577	6 625 1 123	8 018 1 034	22 317 4 753	22 863 3 735	102,4 78,6	I E	Power-driven hand tools	2824
81 828 79 414	61 965 57 818	72 086 75 401	77 663 74 253	76 366 80 727	201 026 214 514	226 115 230 381	112,5 107,4	I E	Non-domestic cooling and ventilation equipment	2825
42 633 26 751	33 068 23 942	32 675 19 713	34 117 21 109	35 356 22 606	107 098 74 497	102 148 63 427	95,4 85,1	I E	Other general-purpose machinery n.e.c.	2829
13 759 21 167	14 810 26 746	19 840 29 916	22 406 40 051	26 256 36 930	70 218 121 711	68 502 106 897	97,6 87,8	I E	Agricultural and forestry machinery	2830
44 749 19 075	30 503 16 313	16 716 16 058	20 014 15 617	22 768 15 480	88 156 49 928	59 499 47 155	67,5 94,4	I E	Metal forming machinery	2841
22 501 13 127	15 551 9 088	6 833 7 378	4 992 6 673	7 836 8 617	27 398 28 883	19 661 22 668	71,8 78,5	I E	Other machine tools	2849
2 126 761	2 926 1 350	1 654 367	1 917 561	1 705 478	12 086 2 305	5 275 1 405	43,6 61,0	I E	Machinery for metallurgy	2891
20 286 26 438	17 933 18 581	15 330 22 486	16 111 23 844	14 758 23 135	52 037 86 282	46 199 69 464	88,8 80,5	I E	Machinery for mining, quarrying and construction	2892
6 498 7 730	6 713 6 795	4 859 6 561	7 256 10 364	6 747 12 530	12 593 21 352	18 862 29 456	149,8 138,0	I E	Machinery for food, beverage and tobacco processing	2893
5 350 4 681	6 599 1 858	4 363 2 111	4 173 2 101	4 517 1 801	18 614 9 079	13 053 6 013	70,1 66,2	I E	Machinery for textile, apparel and leather production	2894
17 610 1 868	3 644 1 142	6 200 1 153	6 379 1 378	21 273 1 460	4 702 4 763	33 852 3 992	719,9 83,8	I E	Machinery for paper and paperboard production	2895
16 682 16 106	9 362 48 077	8 495 9 426	10 587 8 395	10 076 9 224	45 029 45 232	29 158 27 045	64,8 59,8	I E	Plastics and rubber machinery	2896

Tovarová štruktúra podľa tried Štatistickej klasifikácie produktov podľa činností (verzia 2.1) po mesiacoch

9. pokračovanie
v tis. EUR, FOB/FOB

Kód KP	Názov triedy		2019							
			3.	4.	5.	6.	7.	8.	9.	10.
2899	Ostatné stroje a prístroje na špeciálne účely i. n.	D	43 121	27 697	34 857	28 127	42 783	23 252	33 166	31 631
		V	46 417	40 259	40 704	35 088	29 038	39 279	36 879	40 762
2910	Motorové vozidlá	D	472 974	427 165	474 340	419 672	354 932	356 903	425 980	459 725
		V	1 986 833	1 708 242	2 027 877	1 956 008	1 227 844	1 562 694	1 870 195	2 104 545
2920	Karosérie motorových vozidiel; prívesy a návesy	D	15 723	19 274	11 405	10 974	12 285	5 691	6 957	7 983
		V	24 883	26 202	24 131	21 935	20 933	20 194	22 706	22 381
2931	Elektrické a elektronické prístroje do motorových vozidiel	D	179 579	175 677	151 043	165 507	154 757	117 880	180 297	168 825
		V	70 592	70 171	73 256	64 023	67 285	49 951	65 836	67 548
2932	Ostatné časti, súčasti a príslušenstvo motorových vozidiel	D	893 395	809 171	932 039	856 490	624 410	804 135	856 405	922 620
		V	402 615	375 961	403 905	355 163	333 064	294 188	385 091	408 212
3011	Lode a plávajúce konštrukcie	D	2	109	519	329	170	133	1 505	1 843
		V	67	228	100	216	2	1	1	2
3012	Rekreačné a športové člny	D	166	380	511	972	573	150	213	321
		V	323	377	566	402	470	189	1 161	443
3020	Železničné lokomotívy a koľajové vozidlá	D	15 704	24 004	27 758	25 823	22 070	15 979	25 693	23 687
		V	35 500	42 422	33 652	33 799	38 116	34 412	29 768	52 334
3030	Lietadlá a kozmické lode a súvisiace zariadenia	D	3 067	5 085	3 592	5 658	5 422	31 556	2 508	10 720
		V	3 103	2 914	3 332	2 502	3 535	1 976	2 064	2 773
3040	Vojenské bojové vozidlá	D	189	51	47	3 175	193	319	256	850
		V	640	584	2 220	3	2 914	430	1 035	1 064
3091	Motocykle	D	8 639	8 724	8 558	7 135	5 700	4 130	5 622	3 986
		V	5 917	6 426	8 392	7 970	6 045	5 196	5 460	5 892
3092	Bicykle a vozíky pre invalidov	D	8 828	8 023	6 897	6 291	7 486	4 841	5 234	6 514
		V	9 201	7 341	5 566	5 081	2 938	2 115	1 871	2 336
3099	Ostatné dopravné zariadenia i. n.	D	329	679	1 035	957	400	742	875	703
		V	627	724	529	431	467	915	1 292	661
3100	Sedadlá a ich časti a súčasti; časti a súčasti nábytku	D	142 596	119 809	142 926	142 102	104 528	125 667	141 498	157 883
		V	74 605	71 531	73 844	69 557	60 181	53 450	75 131	79 706
3101	Kancelársky nábytok a nábytok do obchodov	D	2 624	1 319	1 788	1 754	1 595	1 976	1 572	4 201
		V	1 778	2 112	2 234	1 904	2 257	1 936	2 331	2 745
3102	Kuchynský nábytok	D	1 230	1 083	1 622	1 240	1 480	1 290	1 782	2 136
		V	1 912	1 798	1 794	1 498	1 838	2 022	1 782	2 011
3103	Matrace	D	2 154	1 677	1 784	1 540	1 933	2 241	2 453	2 484
		V	1 132	1 123	1 154	1 079	1 296	1 241	1 451	1 748
3109	Ostatný nábytok	D	16 959	16 040	17 301	11 764	13 879	17 382	18 165	20 349
		V	29 202	27 363	27 561	26 296	25 739	25 036	28 025	31 756
3211	Mince	D	7 490	5 539	4 017	4 772	6 706	5 055	6 024	8 097
		V	8 047	9 301	4 992	4 736	6 903	7 283	5 755	8 223
3212	Šperky a podobné výrobky	D	4 023	2 144	2 129	1 917	2 416	1 582	2 466	5 958
		V	321	430	305	326	312	357	450	1 033
3213	Bižutéria a podobné výrobky	D	622	678	734	621	720	706	988	924
		V	209	182	189	159	247	335	308	314
3220	Hudobné nástroje	D	1 207	1 280	1 376	1 613	1 470	1 473	1 841	2 292
		V	1 136	1 189	1 326	1 192	1 433	1 288	1 572	1 865
3230	Športové výrobky	D	8 441	11 277	7 784	8 715	6 484	6 144	7 367	8 609
		V	9 857	10 269	11 459	11 141	7 762	8 018	9 550	9 849
3240	Hry a hračky	D	14 416	13 509	15 839	13 242	16 731	16 984	25 993	28 574
		V	13 354	14 113	12 600	10 190	9 718	10 110	16 119	29 334
3250	Lekárske a stomatologické nástroje a potreby	D	27 870	29 214	31 733	31 268	29 805	23 856	31 139	40 592
		V	17 924	17 905	18 944	19 023	16 731	14 713	18 999	19 846

Commodity Structure by the Classes of CPA (version 2.1) by Months

9th continuation
Thousand EUR, FOB/FOB

2019		2020			Kumulovaná hodnota Cumulated value		Index 2020/2019		Name of Class	Code CPA
11.	12.	1.	2.	3.	2019	2020				
46 013 36 237	37 029 41 019	43 655 36 020	24 598 35 884	37 623 35 613	124 729 124 201	105 877 107 516	84,9 86,6	I E	Other special-purpose machinery n.e.c.	2899
468 010 2 096 872	343 605 1 749 421	351 415 1 824 128	369 194 1 849 950	259 457 1 308 116	1 249 250 5 610 307	980 066 4 982 194	78,5 88,8	I E	Motor vehicles	2910
11 037 19 618	6 747 13 590	7 503 18 256	12 112 20 311	11 446 21 098	42 671 70 524	31 061 59 665	72,8 84,6	I E	Bodies (coachwork) for motor vehicles; trailers and semi-trailers	2920
151 662 60 898	106 520 43 521	131 967 62 257	136 651 63 164	111 989 55 633	498 235 201 802	380 608 181 054	76,4 89,7	I E	Electrical and electronic equipment for motor vehicles	2931
1 001 725 391 314	712 895 255 478	856 032 399 676	950 593 401 298	721 798 355 607	2 528 445 1 178 500	2 528 423 1 156 581	100,0 98,1	I E	Other parts and accessories for motor vehicles	2932
2 1	6 0	374 0	1 1	11 1	92 158	387 2	419,1 1,4	I E	Ships and floating structures	3011
101 219	344 181	172 147	364 257	473 586	475 767	1 008 990	212,3 129,1	I E	Pleasure and sporting boats	3012
27 341 42 240	27 516 38 095	13 609 31 069	19 540 41 283	26 192 45 028	53 451 96 445	59 341 117 380	111,0 121,7	I E	Railway locomotives and rolling stock	3020
16 059 2 082	14 454 3 938	41 286 3 626	1 667 2 019	1 623 5 291	9 545 7 810	44 576 10 936	467,0 140,0	I E	Air and spacecraft and related machinery	3030
2 338 307	171 322	2 870 313	102 165	1 302 355	1 695 3 681	4 274 833	252,2 22,6	I E	Military fighting vehicles	3040
3 916 4 969	4 086 3 164	3 927 6 332	6 279 7 629	7 043 5 711	18 189 14 534	17 249 19 671	94,8 135,3	I E	Motorcycles	3091
7 622 4 127	5 516 2 523	10 391 5 483	7 836 3 964	7 363 3 107	26 834 18 241	25 590 12 555	95,4 68,8	I E	Bicycles and invalid carriages	3092
435 521	718 292	311 634	340 875	315 925	1 084 1 363	966 2 433	89,1 178,6	I E	Other transport equipment n.e.c.	3099
148 956 65 086	120 940 55 377	116 552 69 844	123 202 69 226	82 279 56 591	394 206 222 627	322 032 195 661	81,7 87,9	I E	Seats and parts thereof; parts of furniture	3100
1 791 2 569	3 009 1 966	1 784 2 035	1 694 1 873	1 605 1 858	5 930 5 799	5 083 5 766	85,7 99,4	I E	Office and shop furniture	3101
1 774 2 063	1 112 1 199	1 603 1 261	1 839 772	1 126 623	3 631 6 017	4 569 2 656	125,8 44,1	I E	Kitchen furniture	3102
2 570 1 618	2 111 1 269	2 525 1 451	1 738 1 429	1 385 1 201	6 298 3 475	5 648 4 082	89,7 117,4	I E	Mattresses	3103
17 920 29 547	17 460 19 544	19 690 28 244	20 789 27 732	12 413 21 764	48 678 87 492	52 892 77 741	108,7 88,9	I E	Other furniture	3109
6 136 7 111	2 719 4 236	1 958 2 181	3 937 4 823	1 825 2 613	19 481 21 912	7 721 9 617	39,6 43,9	I E	Coins	3211
3 662 443	3 388 1 003	2 557 538	2 182 446	1 902 723	10 371 1 077	6 641 1 706	64,0 158,3	I E	Jewellery and related articles	3212
1 101 269	981 201	1 064 377	901 340	674 387	1 977 594	2 638 1 104	133,4 185,8	I E	Imitation jewellery and related articles	3213
1 872 2 060	3 164 2 240	2 301 2 025	1 981 1 705	1 604 1 597	3 968 3 890	5 886 5 327	148,3 136,9	I E	Musical instruments	3220
8 259 9 537	6 808 9 615	8 834 5 988	8 152 9 107	10 752 13 126	27 265 26 567	27 738 28 221	101,7 106,2	I E	Sports goods	3230
26 939 28 542	25 698 23 310	16 176 14 886	11 892 10 711	15 741 12 008	43 038 37 400	43 809 37 606	101,8 100,6	I E	Games and toys	3240
33 882 18 549	34 394 15 090	34 352 16 466	37 659 20 276	32 191 19 022	87 285 49 548	104 203 55 764	119,4 112,5	I E	Medical and dental instruments and supplies	3250

Tovarová štruktúra podľa tried Štatistickej klasifikácie produktov podľa činností (verzia 2.1) po mesiacoch

 dokončenie
 v tis. EUR, FOB/FOB

Kód KP	Názov triedy		2019							
			3.	4.	5.	6.	7.	8.	9.	10.
3291	Metly a kefy	D	3 439	3 436	3 291	3 288	2 888	2 423	3 369	3 845
		V	1 361	1 678	1 654	1 291	1 427	1 164	1 257	1 333
3299	Ostatné výrobky i. n.	D	21 168	20 704	22 366	18 811	16 583	16 347	20 365	25 765
		V	16 609	20 906	22 132	16 603	20 244	13 225	17 572	12 674
3511	Elektrická energia	D	45 024	48 557	44 105	40 545	50 934	49 600	64 018	67 774
		V	43 228	36 990	43 814	31 164	38 281	42 856	47 820	51 380
3521	Priemyselný plyn	D	0	0	1	0	1	0	1	0
		V	-	-	-	-	-	-	-	-
3700	Služby súvisiace s odpadovými vodami; kanalizačné kaly	D	-	0	1	0	1	-	-	-
		V	9	-	-	-	-	-	-	5
3811	Odpad iný ako nebezpečný; zber iného ako nebezpečného odpadu	D	22 558	23 698	21 291	23 100	19 545	18 663	20 576	23 418
		V	41 393	45 344	46 235	43 865	43 659	36 684	39 773	40 813
3812	Nebezpečný odpad; zber nebezpečného odpadu	D	4	7	2	6	18	13	42	21
		V	325	256	36	0	0	-	247	198
3821	Spracúvanie a likvidácia iného ako nebezpečného odpadu	D	16	18	11	26	32	30	32	33
		V	-	-	-	-	-	-	-	-
3832	Recyklácia triedených materiálov; druhotné suroviny	D	6	-	16	6	-	12	-	-
		V	22	5	42	14	-	-	-	114
5811	Vydávanie kníh	D	5 556	4 600	5 232	4 242	5 556	5 769	6 605	6 987
		V	9 462	10 341	10 149	8 880	8 639	8 767	9 868	11 689
5813	Vydávanie novín	D	207	165	183	191	176	196	205	115
		V	8	8	11	2	6	6	1	1
5814	Vydávanie periodík a časopisov	D	1 268	973	954	978	1 272	1 437	1 467	1 690
		V	2 303	2 692	2 270	2 571	2 029	2 415	2 578	2 852
5819	Ostatné vydavateľské služby	D	3 029	2 886	2 427	2 831	3 337	2 832	3 634	4 238
		V	3 297	2 885	3 485	2 538	3 407	3 403	3 285	5 011
5829	Ostatné služby vydávania softvéru	D	15	14	4	6	26	60	9	6
		V	-	0	0	1	0	0	0	1
5911	Tvorba filmov, videozáznamov a televíznych programov	D	6 094	4 408	3 778	2 807	3 026	3 413	5 635	6 781
		V	2 741	6 111	3 342	3 595	1 787	3 258	2 330	5 705
5920	Príprava a zverejňovanie zvukových nahrávok	D	198	146	173	173	357	171	195	162
		V	86	84	92	88	135	84	232	123
7111	Architektonické služby	D	5	11	288	13	15	15	17	14
		V	2	1	3	42	2	2	20	2
7420	Fotografické služby	D	41	20	37	40	5	23	26	17
		V	0	1	1	1	1	1	1	1
9003	Umelecké diela	D	50	68	60	34	54	21	61	118
		V	24	50	1 161	25	879	13	27	502
9102	Služby múzeí	D	31	76	26	351	29	69	92	52
		V	-	23	24	20	0	21	20	4
9602	Kadernícke a kozmetické služby	D	20	20	12	14	4	2	19	19
		V	-	-	-	-	-	-	-	-
	Nešpecifikované	D	7 245	7 839	7 854	7 797	8 099	9 758	8 121	8 511
		V	1 936	2 377	2 398	3 297	3 513	3 179	2 841	2 510

Commodity Structure by the Classes of CPA (version 2.1) by Months

End of table
Thousand EUR, FOB/FOB

2019		2020			Kumulovaná hodnota Cumulated value		Index 2020/2019		Name of Class	Code CPA
11.	12.	1.	2.	3.	2019	2020				
3 506	3 679	2 725	2 674	2 857	10 044	8 256	82,2	I	Brooms and brushes	3291
1 369	1 510	1 116	1 991	2 075	4 772	5 181	108,6	E		
19 860	17 950	22 217	19 936	24 540	60 853	66 694	109,6	I	Other manufactured goods n.e.c.	3299
17 080	15 542	17 696	15 140	17 855	46 400	50 691	109,2	E		
38 281	57 198	86 968	58 506	41 582	190 259	187 056	98,3	I	Electricity	3511
34 047	46 782	75 008	58 298	38 771	165 353	172 077	104,1	E		
0	0	0	0	1	2	1	73,7	I	Manufactured gas	3521
-	-	-	-	1	-	1	x	E		
0	0	-	-	-	4	-	-	I	Sewerage services; sewage sludge	3700
-	-	-	-	10	10	10	99,3	E		
20 519	15 811	18 646	21 351	25 315	65 750	65 312	99,3	I	Non-hazardous waste; collection services of non-hazardous was.	3811
38 140	21 847	34 424	38 638	38 816	111 623	111 878	100,2	E		
63	28	26	7	29	44	62	141,1	I	Hazardous waste; collection services of hazardous waste	3812
348	300	176	293	249	575	719	125,1	E		
31	27	15	18	17	31	51	163,7	I	Treatment and disposal services of non-hazardous waste	3821
-	-	-	-	-	-	-	x	E		
8	12	-	-	-	14	-	-	I	Sorted materials recovery services; secondary raw mat.	3832
-	-	-	12	-	59	12	19,7	E		
9 614	7 865	4 659	5 398	4 960	15 398	15 016	97,5	I	Book publishing services	5811
10 531	8 936	7 603	9 323	8 638	27 520	25 565	92,9	E		
141	173	32	32	33	573	97	17,0	I	Publishing services of newspapers	5813
6	8	10	4	6	21	20	96,1	E		
1 586	1 491	1 782	1 577	1 571	3 199	4 929	154,1	I	Publishing services of journals and periodicals	5814
2 349	2 211	1 933	1 872	2 365	6 385	6 170	96,6	E		
4 268	4 790	3 039	4 378	3 255	9 447	10 672	113,0	I	Other publishing services	5819
3 672	2 708	3 260	2 663	3 491	9 429	9 414	99,8	E		
4	14	19	3	6	72	28	39,3	I	Other software publishing services	5829
0	0	0	1	0	8	1	16,9	E		
7 353	7 864	5 102	3 808	4 858	14 521	13 768	94,8	I	Motion picture, video and telev. programme production services	5911
7 203	7 547	3 915	4 715	2 558	10 608	11 187	105,5	E		
173	2 285	341	133	116	542	589	108,7	I	Sound recording and music publishing services	5920
157	113	141	99	76	331	315	95,3	E		
1	42	2	1	48	206	52	25,0	I	Architectural services	7111
3	118	2	2	1	48	5	11,2	E		
28	34	32	3	12	150	47	31,6	I	Photographic services	7420
1	1	1	0	1	1	2	219,2	E		
27	21	76	59	48	169	183	108,2	I	Artistic creation	9003
12	136	365	16	26	109	407	372,6	E		
83	17	6	44	3	35	53	150,5	I	Museum services	9102
7	9	12	85	0	1	97	162,x	E		
7	9	8	30	13	39	51	131,4	I	Hairdressing and other beauty treatment services	9602
-	-	-	-	-	-	-	x	E		
8 167	7 550	65 855	42 209	80 952	21 591	189 016	875,4	I	Not specified	
2 407	2 582	3 780	2 423	2 264	5 909	8 467	143,3	E		

Celkový dovoz a celkový vývoz podľa mesiacov roka 2019 a 2020
Total Import and Total Export by Months for the Year 2019 and 2020

v mil. EUR, FOB/FOB

Mill. EUR, FOB/FOB

Mesiac	Celkový dovoz / Total Import		Celkový vývoz / Total Export		Month
	2019	2020	2019	2020	
Spolu	79 362	19 454	80 459	19 170	Total
Január	6 586	6 587	6 737	6 600	January
Február	6 392	6 542	6 674	6 636	February
Marec	7 032	6 324	7 285	5 934	March
Apríl	6 686		6 582		April
Máj	6 850		6 956		May
Jún	6 244		6 474		June
Júl	6 091		5 838		July
August	6 071		5 906		August
September	6 889		7 019		September
Október	7 485		7 831		October
November	7 228		7 351		November
December	5 808		5 806		December

Celkový dovoz / Total Import

mil. EUR / Mill. EUR

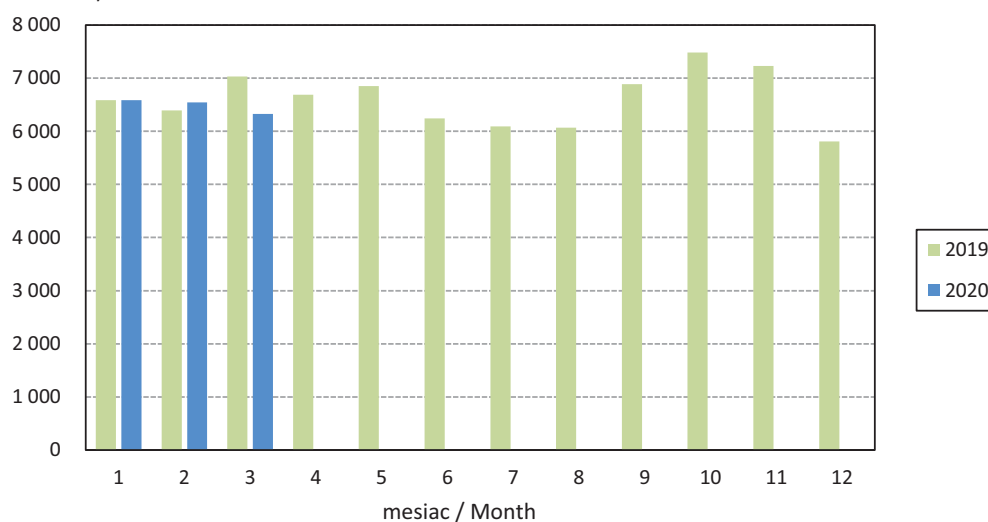

Celkový vývoz / Total Export

mil. EUR / Mill. EUR

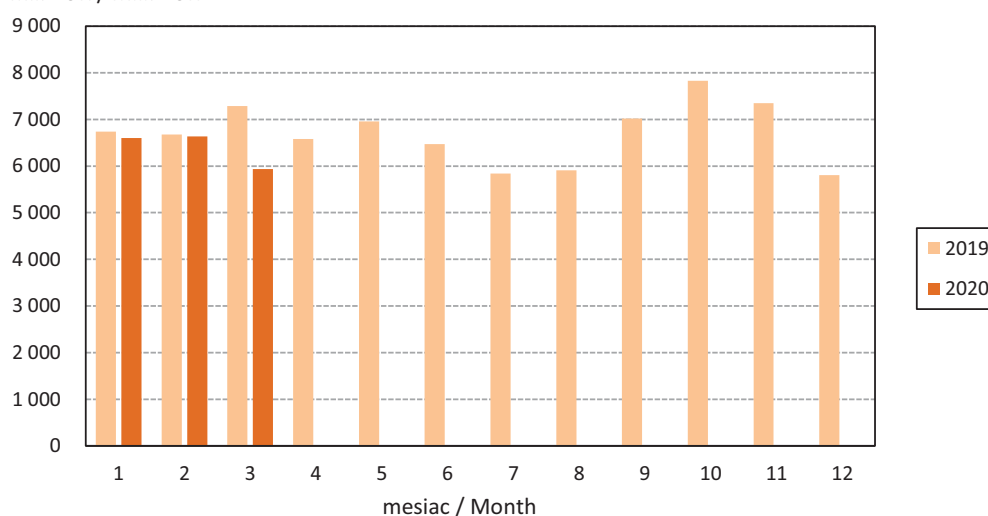

Saldo a obrat podľa mesiacov roka 2019 a 2020

Balance and Turnover by Months for the Year 2019 and 2020

v mil. EUR, FOB/FOB

Mill. EUR, FOB/FOB

Mesiac	Saldo / Balance		Obrat / Turnover		Month
	2019	2020	2019	2020	
Spolu	1 097	-284	159 822	38 624	Total
Január	151	13	13 323	13 187	January
Február	282	94	13 065	13 179	February
Marec	253	-390	14 317	12 258	March
Apríl	-104		13 268		April
Máj	105		13 806		May
Jún	230		12 719		June
Júl	-253		11 929		July
August	-164		11 977		August
September	130		13 908		September
Október	347		15 316		October
November	123		14 579		November
December	-1		11 614		December

Saldo / Balance

mil. EUR / Mill. EUR

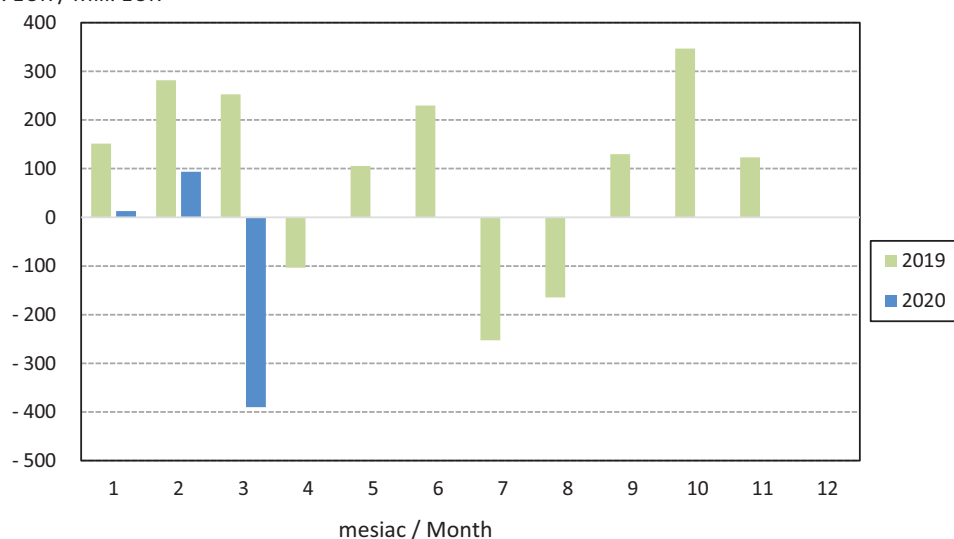

Obrat / Turnover

mil. EUR / Mill. EUR

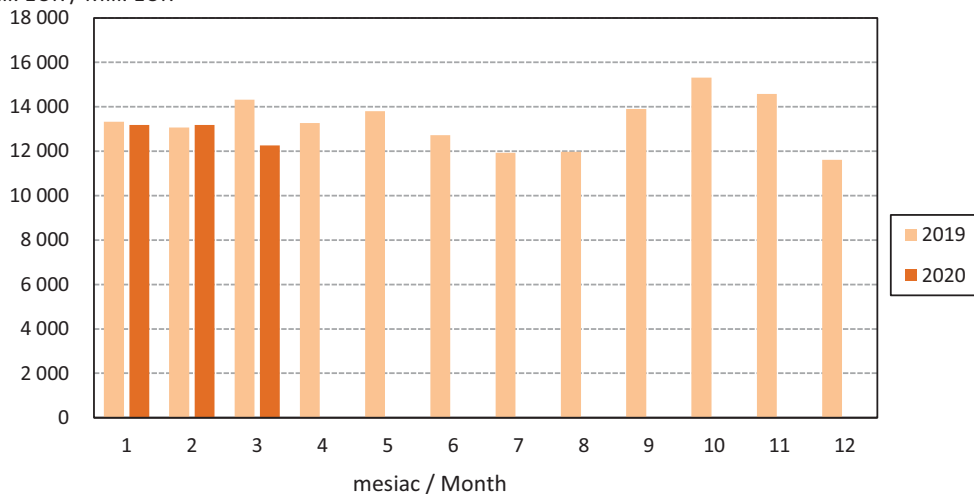

Celkový dovoz a celkový vývoz podľa tried nomenklatúry SITC Rev. 4 za január až marec 2020
Total Import and Total Export by Sections of Nomenclature SITC Rev. 4 for January to March 2020

v mil. EUR, FOB/FOB

Mill. EUR, FOB/FOB

Triedy SITC	Dovoz / Import	Vývoz / Export	Sections SITC
SPOLU	19 454	19 170	TOTAL
SITC 0 Potraviny a živé zvieratá	1 026	629	SITC 0 Food and live animals
SITC 1 Nápoje a tabak	143	36	SITC 1 Beverages and tobacco
SITC 2 Surové materiály	444	378	SITC 2 Crude materials
SITC 3 Minerálne palivá	1 521	620	SITC 3 Mineral fuels
SITC 4 Oleje, tuky a vosky	42	11	SITC 4 Oils, fats and waxes
SITC 5 Chemikálie	1 676	811	SITC 5 Chemicals
SITC 6 Trhové výrobky	2 715	3 017	SITC 6 Manufactured goods
SITC 7 Stroje a prepravné zariadenia	9 595	11 787	SITC 7 Machinery and transport equipment
SITC 8 Priemyselné výrobky	2 065	1 824	SITC 8 Manufactured articles
SITC 9 Ostatné	229	56	SITC 9 Others

Celkový dovoz / Total Import

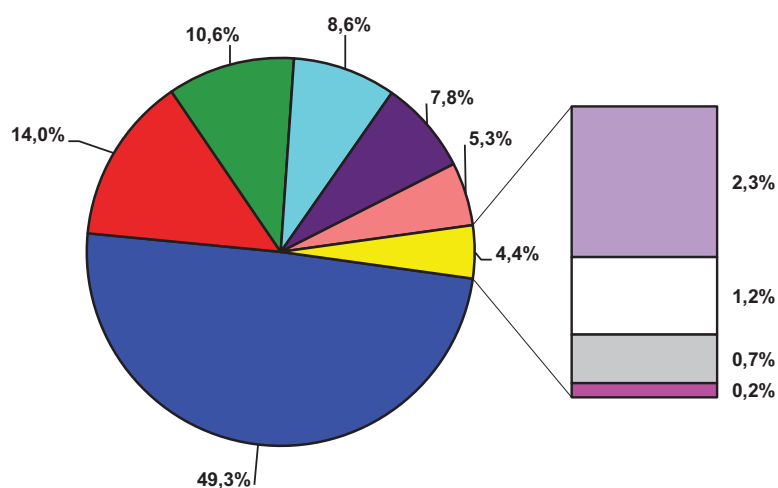

Celkový vývoz / Total Export

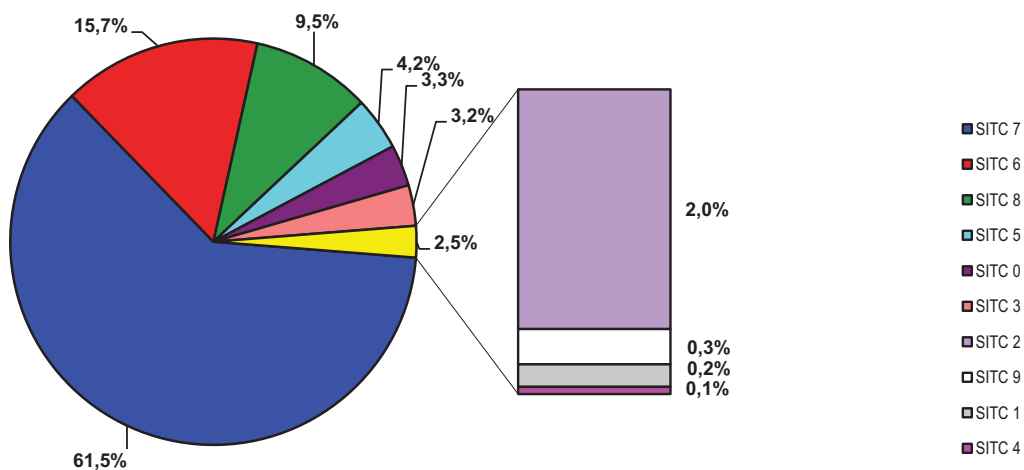

Celkový dovoz a celkový vývoz trhových výrobkov (SITC 6) podľa mesiacov roka 2019 a 2020
Total Import and Total Export of Manufactured goods (SITC 6) by Months for the Year 2019 and 2020

v mil. EUR, FOB/FOB

Mill. EUR, FOB/FOB

Mesiac	Celkový dovoz / Total Import		Celkový vývoz / Total Export		Month
	2019	2020	2019	2020	
Spolu	11 234	2 715	12 512	3 017	Total
Január	964	900	1 131	1 005	January
Február	935	903	1 105	999	February
Marec	1 043	912	1 146	1 013	March
Apríl	982		1 096		April
Máj	1 031		1 126		May
Jún	915		1 000		June
Júl	948		1 067		July
August	821		920		August
September	945		1 041		September
Október	1 043		1 114		October
November	934		1 023		November
December	673		744		December

Celkový dovoz / Total Import

mil. EUR / Mill. EUR

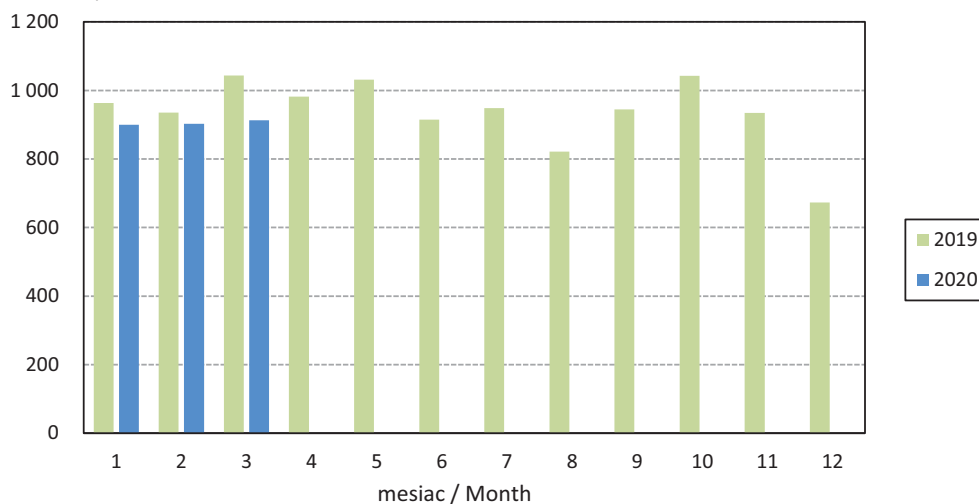

Celkový vývoz / Total Export

mil. EUR / Mill. EUR

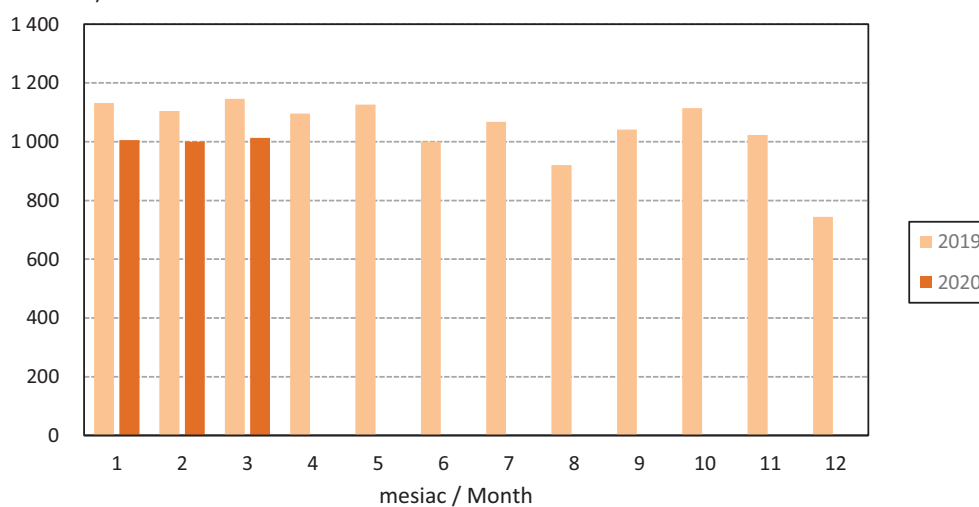

Celkový dovoz a celkový vývoz strojov a prepravných zariadení (SITC 7) podľa mesiacov roka 2020 a 2019
Total Import and Total Export of Machinery and transport equipment (SITC 7) by Months for the Year 2020 and 2019

v mil. EUR, FOB/FOB

Mill. EUR, FOB/FOB

Mesiac	Celkový dovoz / Total Import		Celkový vývoz / Total Export		Month
	2019	2020	2019	2020	
Spolu	40 149	9 595	50 593	11 787	Total
Január	3 162	3 221	4 123	4 133	January
Február	3 152	3 328	4 153	4 139	February
Marec	3 571	3 045	4 583	3 515	March
Apríl	3 359		4 036		April
Máj	3 448		4 433		May
Jún	3 214		4 173		June
Júl	2 895		3 376		July
August	3 051		3 625		August
September	3 533		4 381		September
Október	3 817		5 051		October
November	3 964		4 854		November
December	2 985		3 804		December

Celkový dovoz / Total Import

mil. EUR / Mill. EUR

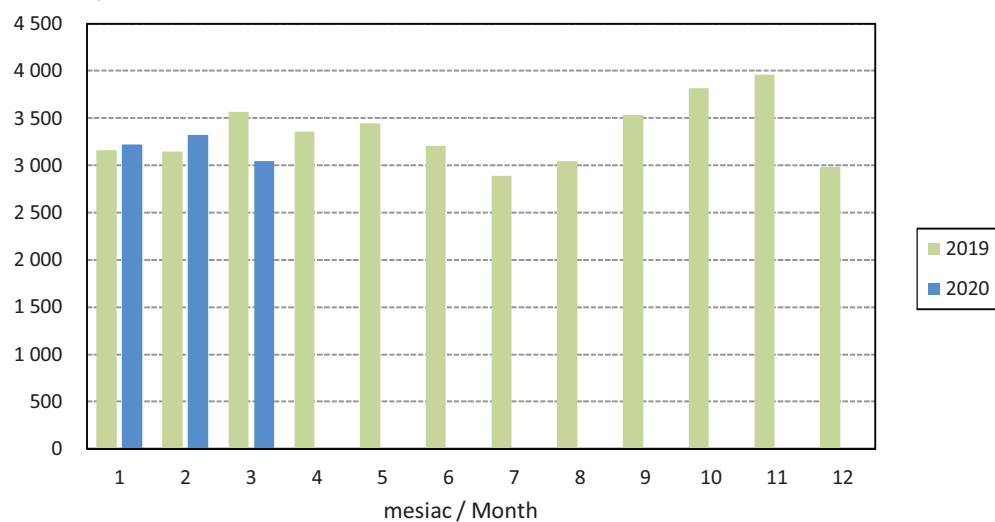

Celkový vývoz / Total Export

mil. EUR / Mill. EUR

