

Kód: 030120

Okruh: Zahraničný obchod

Dátum: apríl 2020

Zahraničný obchod Slovenskej republiky

Foreign trade
of the Slovak Republic

Sekcia makroekonomických štatistík

Generálny riaditeľ sekcie: Alena Illiřová

Odbor štatistiky zahraničného obchodu

Kontaktná osoba: Alžbeta Ridzoňová, tel. +421/2/50 23 65 83

1
2020

ZVEREJŇOVANIE VYBRANÝCH ÚDAJOV ŠTATISTICKÉHO ÚRADU SR

Kalendár prvého zverejnenia vybraných údajov Štatistického úradu SR je dostupný na internetovom portáli www.statistics.sk. Všetky upresnenia termínov za kategóriu zahraničný obchod sú zverejnené na uvedenom internetovom portáli vopred.

RELEASE OF SELECTED DATA OF THE STATISTICAL OFFICE OF THE SR

Calendar of the first release of selected data of the Statistical Office of the SR is available on the Internet portal www.statistics.sk. All amendments of deadlines for the category of Foreign trade are published on the given Internet portal in advance.

Autori publikácie: Viera Stajníková, Richard Bartoš

Štatistický úrad Slovenskej republiky

Informačný servis

Miletičova 3

824 67 Bratislava

tel. +421/2/50 23 63 35, +421/2/50 23 63 39

e-mail: info@statistics.sk

www.statistics.sk

Rozmnožovanie obsahu tejto publikácie, ako aj jednotlivých častí, v pôvodnej alebo upravenej podobe pre komerčné účely, je možné len s písomným súhlasom Štatistického úradu SR. Údaje, ktoré sú obsahom tejto publikácie, je možné použiť len s uvedením zdroja.

Copying contents of this publication either whole or single parts, both in original and adjusted form for commercial purposes is possible only unless the Statistical Office of the Slovak Republic gives written permission. Data of this publication can be used only with identification of the source.

Obsah

Contents

strana

Page	
Metodické poznámky k štatistike zahraničného obchodu Methodological Notes to the Foreign trade Statistics	4
Použité skratky List of Used Abbreviations	6
Vývoj zahraničného obchodu za január 2020	8
Zahraničný obchod za január 2020 Foreign trade for January 2020	9
Teritoriálna štruktúra celkového dovozu podľa krajín po mesiacoch Territorial Structure of Total Import by Countries by Months	10
Teritoriálna štruktúra celkového vývozu podľa krajín po mesiacoch Territorial Structure of Total Export by Countries by Months	24
Tovarová štruktúra celkového dovozu podľa tried Harmonizovaného systému po mesiacoch Commodity Structure of Total Import by Sections in Harmonised System by Months	38
Tovarová štruktúra celkového vývozu podľa tried Harmonizovaného systému po mesiacoch Commodity Structure of Total Export by Sections in Harmonised System by Months	40
Tovarová štruktúra podľa kapitol Harmonizovaného systému po mesiacoch Commodity Structure by Chapters in Harmonised System by Months	42
Zahraničný obchod s vybranými krajinami podľa tried nomenklatúry SITC Rev. 4 za január 2020..... Foreign trade with selected Countries by Sections of the Nomenclature SITC Rev. 4 for January 2020	50
Tovarová štruktúra podľa tried nomenklatúry SITC Rev. 4 po mesiacoch..... Commodity Structure by Sections of the Nomenclature SITC Rev. 4 by Months	56
Tovarová štruktúra celkového dovozu podľa hlavných ekonomických kategórií klasifikácie BEC, rev. 4 po mesiacoch Commodity Structure of Total Import by Broad Economic Categories rev. 4 by Months	58
Tovarová štruktúra celkového vývozu podľa hlavných ekonomických kategórií klasifikácie BEC, rev. 4 po mesiacoch Commodity Structure of Total Export by Broad Economic Categories rev. 4 by Months	60
Tovarová štruktúra podľa tried Štatistickej klasifikácie produktov podľa činností (verzia 2.1) po mesiacoch Commodity Structure by the Classes of CPA (version 2.1) by Months	62
Graf – Celkový dovoz a celkový vývoz podľa mesiacov Graph – Total Import and Total Export by Months	84
Graf – Saldo a obrat podľa mesiacov Graph – Balance and Turnover by Months	85
Graf – Celkový dovoz a celkový vývoz podľa tried nomenklatúry SITC Rev. 4 za január 2020 Graph – Total Import and Total Export by Sections of the Nomenclature SITC Rev.4 for January 2020	86
Graf – Celkový dovoz a celkový vývoz trhových výrobkov (SITC 6) podľa mesiacov roka 2020 a 2019 Graph – Total Import and Total Export of Manufactures (SITC 6) by Months for the Year 2020 and 2019	87
Graf – Celkový dovoz a celkový vývoz strojov a prepravných zariadení (SITC 7) podľa mesiacov roka 2020 a 2019 Graph – Total Import and Total Export of Machinery and transp. equipment (SITC 7) by Months for 2020 and 2019	88

Metodické poznámky k štatistike zahraničného obchodu

Štatistika zahraničného obchodu vo všeobecnosti zahŕňa pohyb tovarov medzi Slovenskou republikou a zvyškom sveta. Celkový dovoz zahŕňa tovary, ktoré vstúpili do Slovenskej republiky a sú pridané do jej materiálových zdrojov. Súčasťou celkového dovozu sú aj tovary dovážané na spracovanie a následne vyvezené v rámci spätného vývozu. V celkovom vývoze sú zahrnuté tovary trvalo opúšťajúce územie Slovenskej republiky alebo tovary opúšťajúce toto územie za účelom spracovania, ktoré budú následne dovezené späť.

Štatistika zahraničného obchodu sa zostavuje z údajov z EXTRASTAT a INTRASTAT systému. EXTRASTAT systém poskytuje informácie o obchodovaní s tovarom s nečlenskými krajinami EÚ na základe colných vyhlásení. INTRASTAT systém obsahuje informácie o obchode s tovarom s členskými štátmi EÚ ako partnerskými krajinami, ktoré sú získané štatistickým zisťovaním.

Colné orgány zabezpečujú zber údajov a spracovanie informácií o obchode **s nečlenskými krajinami EÚ** na základe colných vyhlásení predkladaných podľa právnych predpisov Únie a Slovenskej republiky (napr. nariadenie Európskeho Parlamentu a Rady (EÚ) č. 952/2013, zákon č. 199/2004 Z. z. Colný zákon o zmene a doplnení niektorých zákonov v znení neskorších predpisov).

Štatistické informácie o dovoze a vývoze tovaru sú spracované po prepustení tovaru do navrhovaného colného režimu. Sú zahrnuté do mesiaca, v ktorom bolo prijaté príslušné colné vyhlásenie.

Zber a spracovanie informácií o obchode medzi **členskými štátmi EÚ** sa uskutočňuje podľa nariadenia Európskeho parlamentu a Rady (ES) č. 638/2004 v platnom znení a nariadenia Komisie (ES) č. 1982/2004 v platnom znení. V rámci slovenskej legislatívy túto oblasť upravuje zákon č. 540/2001 Z. z. o štátnej štatistike v znení neskorších predpisov. Zber údajov upravuje vyhláška ŠÚ SR č. 250/2017 Z. z. Zber INTRASTAT-SK hlásení predkladaných spravodajskými jednotkami zabezpečuje v zmysle uvedených právnych predpisov Finančná správa SR v spolupráci so Štatistickým úradom SR, ktorý zodpovedá za tvorbu a šírenie štatistiky zahraničného obchodu.

Ak je prijatie tovaru nadobudnutím tovaru z iného členského štátu resp. odoslanie tovaru dodaním tovaru do iného členského štátu podľa zákona č. 222/2004 Z. z. o dani z pridanej hodnoty v znení neskorších predpisov, potom je tovar do štatistiky zahraničného obchodu zahrnutý v mesiaci, v ktorom vznikla daňová povinnosť. V ostatných prípadoch je zahrnutý v mesiaci, v ktorom tovar fyzicky vstúpil na územie alebo opustil územie Slovenskej republiky.

V súlade s medzinárodne platnou metodikou vykazovania štatistických údajov o zahraničnom obchode sa údaje publikujú výhradne podľa **krajiny pôvodu** (pri celkovom dovoze) a **krajiny určenia** (pri celkovom vývoze). **Krajina pôvodu** je krajina, v ktorej bol tovar úplne vyrobený alebo získaný, alebo v ktorej tovar podstúpil podstatnú transformáciu. Za **krajinu určenia** sa považuje posledná krajina, do ktorej, ako je to známe v čase vývozu, má byť tovar dodaný. Hodnoty celkového dovozu a celkového vývozu sú zostavované ako **hodnoty typu FOB**, t. j. zahŕňajú transakčnú hodnotu tovaru a hodnotu služieb (napr. doprava, poistenie, prekládka, skladovanie tovaru a pod.) spojených s dodaním tovaru na hranicu vyvážajúcej krajiny. Do hodnoty zahraničného obchodu nie sú zahrnuté hodnoty tovaru, ktorý je predmetom dočasného použitia a tiež hodnoty tovaru určeného na opravu a po oprave. Do obchodu s nečlenskými krajinami EÚ nie sú započítané tiež hodnoty tovaru, u ktorého bolo v Slovenskej republike uskutočnené len colné konanie (hodnoty kvázi dovozov a vývozov).

Údaje o hodnote dovezenej a vyvezenej elektriny a zemného plynu sú odhadnuté na základe údajov o ich fyzických tokoch.

V prípade, že hodnota celkového vývozu prevyšuje hodnotu celkového dovozu ide o aktívnu obchodnú bilanciu. Pokiaľ je hodnota celkového vývozu menšia ako hodnota celkového dovozu, ide o pasívnu obchodnú bilanciu.

Údaje publikované podľa krajín sú zostavované podľa Nariadenia Komisie (ES) č. 1106/2012. Údaje za rok 2019 sú spracované podľa kombinovanej nomenklatúry roku 2019 a údaje za rok 2020 podľa kombinovanej nomenklatúry roku 2020.

Publikované údaje sú predbežné a sú predmetom ďalšieho spresňovania.

Methodological Notes to the Foreign trade Statistics

Foreign trade statistics generally covers the movement of goods between Slovak Republic and the rest of the world. Total imports include goods entering Slovak Republic to be added to its material resources, and goods for processing to be subsequently re-exported. In the total exports, there are included goods permanently leaving territory of the Slovak Republic or goods leaving the territory for processing, which will be subsequently re-imported.

Foreign trade statistics is composed of data from EXTRASTAT system and INTRASTAT system. EXTRASTAT system furnishes information on trade in goods with non-member countries of the EU based on customs declarations. INTRASTAT system contains information on trade in goods with EU Member States as partner countries obtained from statistical surveys.

Customs administration provides for collection of data and processing of information on trade **with non-EU countries** on the basis of customs declaration according to Union legislation and legislation of the Slovak Republic (e.g. Regulation (EU) No 952/2013 of the European Parliament and of the Council as amended or the Act No 199/2004 Coll. Customs Act as amended).

Statistical information on imports and exports of goods is processed after goods are released into the proposed customs procedure. However the information is included in the month when the customs declaration is accepted by customs authorities.

Collection and processing of information on trade between **EU Member States** is carried out according to Regulation (EC) No 638/2004 of the European Parliament and of the Council as amended and Commission Regulation (EC) No 1982/2004 as amended. Under the Slovak legislation, this area is regulated by the Act No. 540/2001 Coll. on State statistics as amended. Data collection is regulated by Decree of the SO SR No 250/2017 Coll. as amended. Collection of INTRASTAT-SK declarations submitted by providers of statistical information is arranged by Financial Administration of SR according to mentioned legislation and in co-operation with Statistical Office of the SR, which is responsible for production and dissemination of foreign trade statistics.

The acquisitions of goods from another Member State or supplies of goods to another Member State (as considered by Act No 222/2004 Coll. on VAT as amended) are included in foreign trade statistics for month in which chargeable event occurs. Other goods are included in the month in which they enter or leave the territory of the Slovak republic.

Data are published by **country of origin** (for total import) and **country of destination** (for total export), which is in compliance with the international methodology of presentation of foreign trade data. **Country of origin** is the country, where goods were completely produced or obtained, or where goods were substantially transformed. **Country of destination** is the last country, to which it is known, at the time of export, that the goods are to be delivered. Values of imported and exported goods are compiled as **FOB-type values** i.e. they are including the transaction value of goods and the values of services (e.g. transport, insurance, transfer, storing of the goods etc.) performed to deliver goods to the border of the exporting country. Value of goods, which is the subject of temporary admissions and of goods for repair and after repair, is not included to the value of foreign trade. Value of goods, which were only cleared for customs purposes in the Slovak Republic, is also not included to the value of foreign trade with non-member countries of the EU (value of quasi imports and exports).

Data on value of imported and exported electricity and natural gas are estimated on the basis of data on physical flows.

If value of total exports is higher than value of total imports there is positive trade balance. If value of total exports is lower than value of total imports there is negative trade balance.

Figures published by countries are compiled according to Commission Regulation (EC) No 1106/2012. Data for the year 2019 are processed by Combined Nomenclature of the year 2019 and data for the year 2020 by Combined Nomenclature of the year 2020.

Published data are preliminary and they are subject of further updating.

Použité skratky:

Členské štáty EÚ (Európska únia):

Belgicko, Bulharsko, Cyprus, Česká republika, Dánsko, Estónsko, Fínsko, Francúzsko, Grécko, Holandsko, Chorvátsko, Írsko, Litva, Lotyšsko, Luxembursko, Maďarsko, Malta, Nemecko, Poľsko, Portugalsko, Rakúsko, Rumunsko, Slovensko, Slovinsko, Španielsko, Švédsko, Taliansko

Členské krajiny EZVO (Európske združenie voľného obchodu):

Island, Lichtenštajnsko, Nórsko, Švajčiarsko

Členské krajiny OECD (Organizácia pre hospodársku spoluprácu a rozvoj):

Austrália, Belgicko, Česká republika, Čile, Dánsko, Estónsko, Fínsko, Francúzsko, Grécko, Holandsko, Írsko, Island, Izrael, Japonsko, Kanada, Kórejská republika, Lotyšsko, Luxembursko, Maďarsko, Mexiko, Nemecko, Nórsko, Nový Zéland, Poľsko, Portugalsko, Rakúsko, Slovensko, Slovinsko, Španielsko, Švajčiarsko, Švédsko, Spojené kráľovstvo, Spojené štáty, Taliansko, Turecko

D = celkový dovoz

V = celkový vývoz

Štr. = štruktúra (podiel na celkovom dovoze / celkovom vývoze)

Poznámky k tabuľkám

(0) - znamená, že realizácia celkového dovozu resp. celkového vývozu bola menšia ako najmenšia jednotka vyjadrená v tabuľke

(-) - znamená, že jav sa nevyskytoval

(x) - znamená, že zápis nie je možný z logických dôvodov; v indexoch vedľa čísla znamená násobok

(.) - znamená, že údaj nie je k dispozícii alebo je nespoľahlivý

Prípadné rozdiely na poslednom mieste sú zo zaokrúhľovania.

List of Used Abbreviations:

EU Member States (European Union):

Belgium, Bulgaria, Cyprus, Czech Republic, Denmark, Estonia, Finland, France, Greece, Netherlands, Croatia, Ireland, Lithuania, Latvia, Luxembourg, Hungary, Malta, Germany, Poland, Portugal, Austria, Romania, Slovakia, Slovenia, Spain, Sweden, Italy

EFTA Member Countries (European Free Trade Association):

Iceland, Liechtenstein, Norway, Switzerland

OECD Member Countries (Organisation for Economic Co-operation and Development):

Australia, Belgium, Czech Republic, Denmark, Estonia, Finland, France, Greece, Chile, Netherlands, Ireland, Iceland, Israel, Japan, Canada, Republic of Korea, Latvia, Luxembourg, Hungary, Mexico, Germany, Norway, New Zealand, Poland, Portugal, Austria, Slovakia, Slovenia, Spain, Switzerland, Sweden, United Kingdom, United States, Italy, Turkey

I = Total Import

E = Total Export

Str. = Structure (Share in Total Export / Total Import)

Notes to tables

(0) - means that the realisation of total import and total export was smaller than the smallest unit which could be given

(-) - means that phenomenon did not occur

(x) - means that the entry is not possible for logical reasons; in the column indices x at number means a multiple

(.) - means that the figure is not available or reliable

Possible differences on the last digit position arise from rounding off the absolute number.

Vývoj zahraničného obchodu za január 2020

Zo Slovenskej republiky sa **vyviezol** tovar v hodnote 6 603,7 mil. eur. V porovnaní s januárom roku 2019 poklesol celkový vývoz o 2 %.

Z tovarového hľadiska vzrástol vývoz osobných automobilov a iných motorových vozidiel konštruovaných hlavne na prepravu osôb o 107,6 mil. eur a ostatných zdvíhacích, manipulačných, nakladacích alebo vykladacích zariadení (napr. výťahy, dopravníky, lanovky) o 14 mil. eur.

Najviac klesol vývoz monitorov a projektorov, televíznych prijímačov o 51,8 mil. eur, plochých valcovaných výrobkov zo železa alebo nelegovanej ocele, valcovaných za tepla o 47,4 mil. eur a telefónnych súprav vrátane telefónov pre celulárnu sieť o 14,2 mil. eur.

V rámci najvýznamnejších obchodných partnerov vzrástol vývoz do Nemecka o 0,2 %, Francúzska o 23,7 % a Spojeného kráľovstva o 18,7 %. Znížil sa vývoz do Českej republiky o 7,4 %, Maďarska o 1,5 %, Rakúska o 5,8 %, Talianska o 13,4 %, Španielska o 0,6 %, Spojených štátov amerických o 42,1 %, Rumunska o 12,2 %, Holandska o 10,4 % a Ruskej federácie o 10,1 %. Medziročne nezmenený ostal vývoz do Poľska.

Z pohľadu hlavných ekonomických zoskupení sa znížil vývoz do krajín EÚ o 1 % (tvoril 80 % celkového vývozu SR) a do krajín OECD o 1,9 % (na celkovom vývoze SR sa podieľal 88,7 %).

Do Slovenskej republiky sa **doviezol** tovar v hodnote 6 550,4 mil. eur, pri medziročnom poklese o 0,5 %.

Z tovarového hľadiska vzrástol dovoz elektrických akumulátorov, vrátane ich separátorov o 85,3 mil. eur, častí, súčastí a príslušenstva motorových vozidiel o 78,5 mil. eur, monitorov a projektorov, televíznych prijímačov o 22,3 mil. eur a vzduchových čerpadel alebo vývev, kompresorov a ventilátorov o 21,1 mil. eur.

Významne klesol dovoz ropných plynov a iných plyných uhľovodíkov o 64,4 mil. eur, telefónnych súprav vrátane telefónov pre celulárnu sieť o 35,4 mil. eur a drôtov a káblov o 28,1 mil. eur.

Vo vzťahu k najvýznamnejším obchodným partnerom vzrástol dovoz z Číny o 7,6 %, Kórejskej republiky o 1,3 %, Maďarska o 6 % a Francúzska o 22,7 %. Poklesol dovoz z Nemecka o 6,9 %, Českej republiky o 11,6 %, Ruskej federácie o 16,8 %, Poľska o 4,7 %, Vietnamu o 24,4 %, Rakúska o 0,7 % a Talianska o 13,3 %.

Z hľadiska hlavných ekonomických zoskupení sa oproti rovnakému obdobiu roku 2019 zvýšil dovoz z krajín EÚ o 2,1 % (tvoril 64,6 % z celkového dovozu) a z krajín OECD poklesol o 4,3 % (na celkovom dovoze SR sa podieľal 62 %).

Saldo zahraničného obchodu v januári 2020 bolo aktívne v objeme 53,4 mil. eur (o 98,1 mil. eur nižšie ako v januári 2019).

Najvyššie aktívne saldo mala Slovenská republika s Nemeckom (520,7 mil. eur), Spojeným kráľovstvom (293,6 mil. eur), Francúzskom (259,3 mil. eur), Poľskom (173,1 mil. eur), Rakúskom (162,3 mil. eur), Talianskom (129,3 mil. eur), Českou republikou (100,2 mil. eur), Španielskom (98 mil. eur) a Maďarskom (91,5 mil. eur).

Najväčšie pasívne saldo bolo s Kórejskou republikou (365,7 mil. eur), Ruskou federáciou (343,1 mil. eur), Čínou (332 mil. eur), Vietnamom (244,7 mil. eur), Malajziou (40,5 mil. eur), Taiwanom (32,6 mil. eur) a Japonskom (31,3 mil. eur).

Zahraničný obchod za január 2021
Foreign trade for January 2020

v mil. EUR, FOB/FOB

Mill. EUR, FOB/FOB

Krajina pôvodu / určenia	Január 2020 / January 2020							Country of origin / destination
	celkový dovoz Total Import	štruktúra Structure %	index Index 2020/2019 %	celkový vývoz Total Export	štruktúra Structure %	index Index 2020/2019 %	saldo Balance	
SPOLU	6 550	100,0	99,5	6 604	100,0	98,0	53	TOTAL
OECD	4 062	62,0	95,7	5 859	88,7	98,1	1 798	OECD
z toho: Spojené štáty americké	112	1,7	156,5	161	2,4	57,9	49	of which: United States
Japonsko	42	0,6	93,4	10	0,2	86,7	-31	Japan
Turecko	54	0,8	90,6	53	0,8	117,5	-1	Turkey
Kanada	4	0,1	31,4	13	0,2	37,5	9	Canada
EÚ-27B	4 230	64,6	102,1	5 283	80,0	99,0	1 053	EU-27B
z toho: Nemecko	984	15,0	93,1	1 505	22,8	100,2	521	of which: Germany
Česká republika	564	8,6	88,4	664	10,1	92,6	100	Czech Republic
Taliansko	181	2,8	86,7	310	4,7	86,6	129	Italy
Rakúsko	202	3,1	99,3	365	5,5	94,2	162	Austria
Poľsko	340	5,2	95,3	513	7,8	100,0	173	Poland
Maďarsko	323	4,9	106,0	415	6,3	98,5	92	Hungary
Francúzsko	250	3,8	122,7	509	7,7	123,7	259	France
Holandsko	81	1,2	82,0	135	2,0	89,6	54	Netherlands
Belgicko	55	0,8	101,4	101	1,5	111,8	46	Belgium
Španielsko	94	1,4	77,3	192	2,9	99,4	98	Spain
Švédsko	34	0,5	84,1	104	1,6	110,6	70	Sweden
Slovinsko	23	0,3	72,4	51	0,8	84,9	29	Slovenia
Dánsko	21	0,3	71,9	50	0,8	93,0	29	Denmark
Fínsko	13	0,2	106,0	23	0,3	113,7	10	Finland
Írsko	20	0,3	120,2	15	0,2	169,1	-6	Ireland
Grécko	11	0,2	120,1	21	0,3	88,2	10	Greece
Portugalsko	33	0,5	116,4	29	0,4	106,7	-4	Portugal
Rumunsko	95	1,5	89,9	150	2,3	87,8	55	Romania
Bulharsko	19	0,3	75,7	40	0,6	94,3	21	Bulgaria
Chorvátsko	7	0,1	83,6	40	0,6	101,6	33	Croatia
Nešpecifikované čl. štáty EÚ	811	12,4	169,4	5	0,1	94,3	-807	Non-specified EU MS
EZVO	58	0,9	114,4	121	1,8	113,7	62	EFTA
z toho: Švajčiarsko	46	0,7	105,8	90	1,4	103,8	44	of which: Switzerland
Nórsko	11	0,2	171,3	28	0,4	162,1	17	Norway
EURÓPA	4 930	75,3	99,8	6 016	91,1	100,4	1 086	EUROPE
z toho: Spojené kráľovstvo	88	1,3	112,5	382	5,8	118,7	294	of which: United Kingdom
Ruská federácia	460	7,0	83,2	117	1,8	89,9	-343	Russian Federation
Ukrajina	42	0,6	70,4	55	0,8	116,5	13	Ukraine
ÁZIA	1 369	20,9	95,7	306	4,6	101,4	-1 063	ASIA
z toho: Čína	443	6,8	107,6	111	1,7	86,2	-332	of which: China
Kórejská republika	395	6,0	101,3	29	0,4	312,5	-366	Korea, Republic of
Taiwan	35	0,5	89,8	3	0,0	88,1	-33	Taiwan
Vietnam	247	3,8	75,6	2	0,0	45,4	-245	Viet Nam
Malajzia	41	0,6	94,0	1	0,0	105,5	-41	Malaysia
India	26	0,4	105,9	12	0,2	309,1	-14	India
AFRIKA	59	0,9	137,6	55	0,8	90,4	-4	AFRICA
z toho: Južná Afrika	3	0,1	50,8	12	0,2	114,3	9	South Africa
Maroko	13	0,2	145,3	14	0,2	102,7	2	Morocco
Pobrežie Slonoviny	3	0,1	218,3	1	0,0	127,6	-2	Côte d'Ivoire
Egypt	20	0,3	364,9	14	0,2	156,9	-7	Egypt
AMERIKA	144	2,2	124,5	208	3,1	55,7	63	AMERICA
z toho: Brazília	4	0,1	49,0	8	0,1	142,4	4	of which: Brazil
Mexiko	10	0,1	94,4	12	0,2	30,1	2	Mexico
Jamajka	1	0,0	17,3	0	0,0	18,1x	0	Jamaica
Kostarika	1	0,0	82,6	0	0,0	123,9	-1	Costa Rica
Argentína	4	0,1	131,9	2	0,0	415,4	-2	Argentina
AUSTRÁLIA	1	0,0	72,5	17	0,3	218,4	16	AUSTRALIA
z toho: Austrália	1	0,0	87,8	16	0,2	223,2	15	of which: Australia
Nový Zéland	0	0,0	53,5	1	0,0	177,6	1	New Zealand
OCEÁNIA	0	0,0	12,5x	0	0,0	80,8	0	OCEANIA
NEŠPECIFIKOVANÉ	47	0,7	83,8	2	0,0	115,9	-46	NON-SPECIFIED

Teritoriálna štruktúra celkového dovozu podľa krajín po mesiacoch

v tis. EUR, FOB

Krajina pôvodu	2019							
	1.	2.	3.	4.	5.	6.	7.	8.
SPOLU	6 585 608	6 391 947	7 032 314	6 686 176	6 850 258	6 244 411	6 090 831	6 070 768
AFRIKA	42 535	45 148	51 462	57 232	63 514	50 733	45 208	41 928
AMERIKA	115 977	107 389	110 734	127 924	124 903	122 651	112 214	128 660
ANTARKTÍDA	0	37	1	3	1	2	0	0
AUSTRÁLIA	1 262	1 158	687	2 263	1 266	1 681	2 232	1 023
ÁZIA	1 430 376	1 285 369	1 471 714	1 405 495	1 366 964	1 256 359	1 338 528	1 368 106
EURÓPA	4 939 257	4 911 692	5 351 323	5 034 834	5 241 703	4 772 330	4 542 536	4 480 384
OCEÁNIA	34	62	51	356	42	22	287	114
Nešpecifikované štáty a územia	56 168	41 092	46 341	58 069	51 865	40 634	49 826	50 554
Nešpecifikované členské štáty EÚ	478 690	471 145	545 337	523 804	575 909	516 667	576 572	515 802
EÚ-27B	4 143 002	4 218 368	4 653 945	4 376 597	4 596 232	4 252 724	4 006 168	3 917 800
EZVO	50 808	44 028	45 500	53 775	56 836	46 116	55 527	48 332
OECD	4 245 149	4 264 008	4 664 078	4 434 799	4 643 399	4 253 085	3 994 640	3 987 344
Afganistan	1	2	1	1	1	1	1	21
Albánsko	322	577	413	494	295	518	602	490
Alžírsko	229	85	103	153	81	58	141	188
Americká Samoa	0	8	33	109	2	14	29	31
Americké Panenské ostrovy	4	0	9	3	-	0	1	-
Andorra	13	2	141	9	7	5	4	8
Angola	-	-	0	-	-	-	-	-
Anguilla	0	18	9	-	-	0	0	-
Antarktída	-	-	-	-	-	0	-	-
Antigua a Barbuda	0	0	0	0	0	0	0	0
Argentína	3 079	2 512	2 608	3 789	4 644	3 302	4 209	3 295
Arménsko	97	155	140	31	238	54	99	139
Aruba	0	1	0	-	3	-	-	-
Austrália	698	585	601	1 474	914	932	1 648	420
Azerbajdžan	0	222	156	14	115	39	212	69
Bahamy	7	0	0	27	1	6	0	0
Bahrain	395	1	210	209	1	189	467	192
Bangladéš	22 209	19 049	27 316	25 013	24 246	17 644	21 298	22 708
Barbados	72	43	108	122	65	83	125	47
Belgicko	54 737	53 540	63 431	57 694	55 661	55 144	57 612	45 982
Belize	-	0	2	-	218	11	4	0
Benin	1	-	-	-	1	-	-	-
Bermudy	4	3	5	2	1	1	1	-
Bhután	-	-	-	-	-	-	-	-
Bielorusko	7 586	6 688	8 281	8 625	6 938	6 548	5 099	5 904

Territorial Structure of Total Import by Countries by Months

Thousand EUR, FOB

2019				2020	Kumulovaná hodnota Cumulated value		Index 2020/2019	Country of origin
9.	10.	11.	12.	1.	2019	2020		
6 889 307	7 484 873	7 227 870	5 807 704	6 550 360	6 585 608	6 550 360	99,5	TOTAL
58 223	78 763	74 102	60 566	58 533	42 535	58 533	137,6	AFRICA
114 146	135 157	131 873	104 283	144 366	115 977	144 366	124,5	AMERICA
1	4	2	3	15	0	15	106,0x	ANTARCTICA
3 752	2 314	1 022	3 437	914	1 262	914	72,5	AUSTRALIA
1 513 362	1 662 221	1 592 990	1 223 642	1 368 940	1 430 376	1 368 940	95,7	ASIA
5 147 195	5 537 182	5 356 764	4 345 659	4 930 094	4 939 257	4 930 094	99,8	EUROPE
29	1 073	42	69	423	34	423	12,5x	OCEANIA
52 599	68 160	71 075	70 044	47 075	56 168	47 075	83,8	Non-specified countries
631 792	692 940	704 375	740 890	811 076	478 690	811 076	169,4	Non-specified EU MS
4 539 641	4 849 149	4 771 673	3 738 819	4 229 846	4 143 002	4 229 846	102,1	EU-27B
55 759	69 001	60 894	43 612	58 139	50 808	58 139	114,4	EFTA
4 477 155	4 842 733	4 705 063	3 523 646	4 061 552	4 245 149	4 061 552	95,7	OECD
1	2	2	27	1	1	1	112,9	Afghanistan
391	854	351	482	243	322	243	75,6	Albania
215	409	412	177	112	229	112	48,9	Algeria
0	0	-	8	396	0	396	856,1x	American Samoa
0	1	3	4	1	4	1	15,5	Virgin Islands, United States
4	2	9	1	2	13	2	14,1	Andorra
-	-	-	-	0	-	0	x	Angola
-	22	17	0	18	0	18	95,0x	Anguilla
-	-	-	-	-	-	-	x	Antarctica
0	5	0	0	0	0	0	55,4	Antigua and Barbuda
4 279	4 130	4 928	2 153	4 060	3 079	4 060	131,9	Argentina
60	78	174	67	169	97	169	175,2	Armenia
-	3	-	-	0	0	0	21,2x	Aruba
990	636	554	2 372	613	698	613	87,8	Australia
16	2	3	8 835	18	0	18	43,2x	Azerbaijan
-	3	-	-	0	7	0	0,0	Bahamas
6	3	2	1	4	395	4	1,0	Bahrain
23 164	25 070	19 527	19 054	21 956	22 209	21 956	98,9	Bangladesh
18	163	31	36	76	72	76	105,2	Barbados
56 448	61 083	55 629	46 663	55 483	54 737	55 483	101,4	Belgium
18	26	1	1	0	-	0	x	Belize
-	4	-	0	-	1	-	-	Benin
1	0	-	1	1	4	1	26,6	Bermuda
0	0	-	-	-	-	-	x	Bhutan
7 368	7 788	5 874	5 470	5 862	7 586	5 862	77,3	Belarus

Teritoriálna štruktúra celkového dovozu podľa krajín po mesiacoch

1. pokračovanie
v tis. EUR, FOB

Krajina pôvodu	2019							
	1.	2.	3.	4.	5.	6.	7.	8.
Bonaire, Sint Eustatius a Saba	-	-	-	-	-	-	-	-
Bosna a Hercegovina	5 538	5 738	4 881	6 301	5 953	6 010	5 841	3 717
Botswana	-	-	-	-	-	-	1	-
Bouvetov ostrov	-	-	-	-	-	-	-	-
Brazília	8 136	7 260	6 973	7 066	6 505	6 074	3 848	3 632
Britské indicko-oceán. územie	-	-	-	-	1	1	-	1
Britské panenské ostrovy	1	11	-	-	15	9	11	0
Brunejsko- darussalam. štát	0	0	2	1	-	1	-	-
Bulharsko	24 984	28 229	25 257	28 991	24 127	21 626	21 979	23 879
Burkina	5	28	16	1	0	7	87	-
Burundi	-	-	-	-	-	-	-	-
Bývalá juhosl. republika Macedónsko	5 216	5 854	6 139	6 683	5 507	4 960	5 742	4 533
Ceuta	1	3	141	-	2	-	0	-
Cookove ostrovy	8	8	10	220	0	-	17	79
Curacao	1	-	-	-	-	-	-	0
Cyprus	795	1 803	1 370	1 267	1 518	2 701	1 221	1 448
Čad	0	-	-	-	0	0	0	0
Česká republika	638 071	638 449	698 181	705 224	732 682	676 526	608 476	621 341
Čierna Hora	2	5	1	4	1	148	33	0
Čile	286	405	649	236	507	338	330	303
Čína	411 121	383 799	394 223	384 312	387 310	363 939	399 923	401 819
Dánsko	28 698	23 731	22 701	22 144	25 209	20 120	19 168	23 484
Dominika	41	0	0	3	5	1	37	1
Dominikánska republika	292	279	161	270	196	391	283	275
Džibutsko	114	84	72	40	40	28	39	193
Egypt	5 563	7 496	7 321	9 820	14 727	13 984	11 837	13 802
Ekvádor	2 423	2 300	1 464	2 308	2 835	1 719	815	1 000
Eritrea	45	377	-	-	1	1 291	-	-
Estónsko	2 313	1 586	2 551	2 142	1 362	1 586	1 463	1 119
Etiópia	420	427	354	229	352	247	402	320
Faerské ostrovy	0	68	63	42	107	1	0	100
Falklandské ostrovy	-	3	-	1	-	-	-	9
Fidži	0	1	2	8	3	1	1	2
Filipíny	3 296	4 595	3 421	3 000	3 540	3 366	3 897	4 168
Fínsko	12 138	11 969	12 607	16 193	13 041	11 737	25 404	10 631

Territorial Structure of Total Import by Countries by Months

1st continuation
Thousand EUR, FOB

2019				2020	Kumulovaná hodnota Cumulated value		Index 2020/2019	Country of origin
9.	10.	11.	12.	1.	2019	2020		
-	-	-	-	-	-	-	x	Bonaire, Sint Eustatius and Saba
4 835	6 132	5 578	4 514	4 924	5 538	4 924	88,9	Bosnia and Herzegovina
-	0	-	-	-	-	-	x	Botswana
-	-	-	-	15	-	15	x	Bouvet Island
4 758	4 359	5 994	3 242	3 985	8 136	3 985	49,0	Brazil
-	-	-	-	-	-	-	x	British Indian Ocean Territory
-	-	-	-	-	1	-	-	Virgin Islands, British
2	-	-	1	-	0	-	-	Brunei Darussalam
26 585	24 233	23 500	19 700	18 918	24 984	18 918	75,7	Bulgaria
0	86	92	-	0	5	0	2,1	Burkina Faso
-	0	-	-	4	-	4	x	Burundi
6 010	6 644	4 893	3 931	7 600	5 216	7 600	145,7	Former Yugoslav Republic of Macedonia
0	0	0	0	0	1	0	11,7	Ceuta
-	47	-	-	-	8	-	-	Cook Islands
-	-	21	-	1	1	1	137,7	Curacao
2 635	1 378	3 606	1 935	1 394	795	1 394	175,3	Cyprus
0	0	0	0	0	0	0	816,7	Chad
691 013	747 199	700 958	525 288	563 967	638 071	563 967	88,4	Czech Republic
0	2	1	156	2	2	2	89,7	Montenegro
223	214	204	179	225	286	225	78,8	Chile
474 127	523 893	496 976	396 907	442 506	411 121	442 506	107,6	China
29 324	33 047	24 678	17 480	20 639	28 698	20 639	71,9	Denmark
1	2	2	1	6	41	6	14,9	Dominica
260	303	329	267	237	292	237	81,2	Dominican Republic
73	15	6	22	51	114	51	44,7	Djibouti
22 341	33 771	33 086	26 948	20 301	5 563	20 301	364,9	Egypt
458	642	541	782	964	2 423	964	39,8	Ecuador
-	1	-	0	2	45	2	4,3	Eritrea
1 648	1 733	2 007	1 550	1 176	2 313	1 176	50,8	Estonia
234	259	263	319	208	420	208	49,6	Ethiopia
0	0	0	5	15	0	15	462,7x	Faroe Islands
-	-	-	-	-	-	-	x	Falkland Islands
0	0	7	2	20	0	20	145,2x	Fiji
5 943	4 860	4 786	2 580	4 498	3 296	4 498	136,5	Philippines
35 473	12 578	23 445	9 167	12 870	12 138	12 870	106,0	Finland

Teritoriálna štruktúra celkového dovozu podľa krajín po mesiacoch

2. pokračovanie
v tis. EUR, FOB

Krajina pôvodu	2019							
	1.	2.	3.	4.	5.	6.	7.	8.
Francúzska Polynézia	0	0	-	-	1	-	-	-
Francúzske južné územia	0	-	1	3	1	2	0	0
Francúzsko	203 589	204 276	222 135	215 433	260 098	247 455	248 828	172 972
Gabon	2	7	32	819	22	5	11	0
Gambia	0	0	-	-	-	-	-	-
Ghana	262	77	41	56	167	52	179	570
Gibraltár	1	0	1	-	-	-	-	0
Grécko	9 082	9 791	8 056	10 215	10 158	10 487	7 161	6 348
Grenada	16	0	-	0	-	-	-	44
Grónsko	-	-	-	-	-	-	-	0
Gruzínsko	149	190	90	189	95	78	51	118
Guam	-	0	-	-	-	-	-	-
Guatemala	164	194	111	64	340	160	87	31
Guinea	-	-	-	0	0	-	-	0
Guinea-Bissau	-	-	-	-	-	-	-	-
Guyana	42	69	49	40	29	31	9	5
Haiti	8	16	6	1	5	16	1	1
Heardov ostrov a Mcdonaldove ostrovy	-	37	-	-	-	-	-	-
Holandsko	98 244	99 156	111 094	103 547	106 770	87 920	80 793	78 284
Honduras	114	83	131	212	121	130	170	129
Hongkong	2 393	1 725	1 767	1 404	1 351	1 943	1 267	1 438
Chorvátsko	8 765	8 202	9 469	8 765	11 078	12 310	9 347	6 880
India	24 570	22 039	27 217	25 270	27 502	20 783	23 281	21 614
Indonézia	8 640	8 401	11 331	9 434	9 703	10 311	11 857	9 115
Irak	4	0	-	0	22	-	-	-
Írandská islamská republika	354	683	857	499	562	379	526	119
Írsko	16 827	15 413	19 301	19 586	17 728	18 523	18 405	14 752
Island	389	498	512	646	320	418	502	412
Izrael	3 974	3 512	5 556	3 253	4 503	3 489	3 233	4 314
Jamajka	2 906	6 475	3 753	6 857	3 726	70	7	12
Japonsko	44 485	48 837	56 190	44 776	52 114	44 758	44 093	39 693
Jemen	-	1	-	0	0	0	0	-
Jordánsko	177	196	107	128	77	84	70	115
Južná Afrika	6 699	6 305	11 900	13 015	12 824	4 067	5 796	3 226
Južná Georgia a Južné Sandwichove ostrovy	8	-	22	-	-	0	-	1

Territorial Structure of Total Import by Countries by Months

 2nd continuation
 Thousand EUR, FOB

2019				2020	Kumulovaná hodnota Cumulated value		Index 2020/2019	Country of origin
9.	10.	11.	12.	1.	2019	2020		
-	0	5	-	1	0	1	107,3x	French Polynesia
1	4	1	2	0	0	0	86,2	French Southern Territories
241 666	272 681	261 826	224 646	249 796	203 589	249 796	122,7	France
0	34	0	-	0	2	0	0,2	Gabon
-	-	-	0	-	0	-	-	Gambia
336	482	550	294	253	262	253	96,7	Ghana
-	1	1	-	-	1	-	-	Gibraltar
10 958	7 705	9 845	8 216	10 909	9 082	10 909	120,1	Greece
0	12	2	-	1	16	1	3,4	Grenada
-	-	-	-	-	-	-	x	Greenland
249	242	323	50	63	149	63	42,3	Georgia
-	-	-	4	-	-	-	x	Guam
67	132	100	133	149	164	149	90,4	Guatemala
3	0	-	-	0	-	0	x	Guinea
-	-	-	-	-	-	-	x	Guinea-Bissau
21	48	18	23	40	42	40	93,6	Guyana
2	6	1	13	2	8	2	28,0	Haiti
-	-	1	1	-	-	-	x	Heard Island and McDonald Islands
92 554	95 485	90 954	81 114	80 606	98 244	80 606	82,0	Netherlands
234	264	108	90	172	114	172	150,5	Honduras
1 514	2 332	2 098	1 379	1 930	2 393	1 930	80,7	Hong Kong
9 479	8 718	8 310	7 716	7 330	8 765	7 330	83,6	Croatia
21 941	23 443	22 152	16 525	26 025	24 570	26 025	105,9	India
8 763	9 668	10 267	6 104	11 247	8 640	11 247	130,2	Indonesia
-	-	1	-	5	4	5	133,1	Iraq
798	560	745	376	434	354	434	122,7	Iran, Islamic Republic of
24 886	21 359	26 528	23 160	20 225	16 827	20 225	120,2	Ireland
252	387	382	554	234	389	234	60,2	Iceland
2 952	3 033	3 472	3 127	4 158	3 974	4 158	104,6	Israel
3	2 952	6	4	503	2 906	503	17,3	Jamaica
46 665	49 594	46 506	33 015	41 528	44 485	41 528	93,4	Japan
-	-	-	-	-	-	-	x	Yemen
158	109	200	92	156	177	156	88,2	Jordan
7 737	8 000	6 376	4 307	3 405	6 699	3 405	50,8	South Africa
-	-	-	-	-	8	-	-	South Georgia and South Sandwich Islands

Teritoriálna štruktúra celkového dovozu podľa krajín po mesiacoch

3. pokračovanie
v tis. EUR, FOB

Krajina pôvodu	2019							
	1.	2.	3.	4.	5.	6.	7.	8.
Južný Sudán	-	-	1	-	0	0	0	0
Kajmanie ostrovy	-	-	1	-	-	-	-	-
Kambodža	4 319	3 901	4 704	4 635	3 856	2 748	4 427	5 440
Kamerun	1 434	1 700	1 720	1 152	752	1 255	1 037	904
Kanada	12 293	8 966	9 645	11 904	7 713	11 992	8 918	5 115
Kapverdy	0	1	0	0	0	-	-	5
Katar	164	64	1	6	65	37	8	11
Kazachstan	242	451	16 395	8 746	8 821	57	9 038	24
Keňa	26	73	91	75	125	77	84	124
Kirgizská republika	2	1	2	67	29	2	336	-
Kiribati	-	-	-	-	-	-	-	-
Kokosové ostrovy (alebo Keelingove ostrovy)	0	15	0	0	0	0	-	0
Kolumbia	848	741	5 683	3 968	3 857	1 303	3 350	1 478
Komory	0	-	2	1	0	0	1	2
Konžská republika	3	2	-	1	1	0	2	0
Konžská demokratická rep. Kórejská ľudovodemokratická republika	1	1	0	49	3	0	7	1
Kórejská republika	10	15	124	10	30	4	25	35
Kórejská republika	389 935	340 020	350 140	364 159	381 027	318 661	333 519	367 049
Kosovo	6	11	32	22	36	12	36	99
Kostarika	1 362	1 695	1 940	1 560	1 703	2 063	880	1 527
Kuba	98	77	106	78	67	129	108	53
Kuvajť	129	190	98	22	85	115	116	87
Laoská ľudovodemokratická republika	43	21	35	16	41	31	12	15
Lesotho	168	213	310	249	237	92	86	177
Libanon	1	8	0	18	43	1	8	9
Libéria	-	0	-	-	-	0	0	-
Líbya	0	0	-	-	-	-	-	-
Lichtenštajnsko	357	479	409	410	354	388	453	899
Litva	5 469	5 755	7 389	8 280	7 850	7 425	8 555	6 956
Lotyšsko	3 891	5 272	3 436	2 099	2 941	1 198	2 214	1 808
Luxembursko	6 716	5 706	9 663	8 004	8 292	7 723	6 682	8 417
Macao	14	18	9	14	41	11	16	7
Madagaskar	143	38	42	48	22	81	146	116
Maďarsko	304 813	358 937	384 555	333 341	377 016	355 628	267 295	335 935
Malajzia	43 909	34 512	36 825	33 362	35 830	36 813	29 360	46 121
Malawi	80	80	92	68	69	88	66	1
Maldivy	22	1	1	4	6	10	14	13

Territorial Structure of Total Import by Countries by Months

3rd continuation
Thousand EUR, FOB

2019				2020	Kumulovaná hodnota Cumulated value		Index 2020/2019	Country of origin
9.	10.	11.	12.	1.	2019	2020		
0	1	0	0	-	-	-	x	South Sudan
-	-	-	-	-	-	-	x	Cayman Islands
5 475	4 777	4 071	2 637	3 649	4 319	3 649	84,5	Cambodia
645	1 340	1 420	1 493	1 022	1 434	1 022	71,3	Cameroon
7 171	7 240	5 681	3 646	3 864	12 293	3 864	31,4	Canada
0	-	-	-	-	0	-	-	Cape Verde
58	13	23	43	5	164	5	2,9	Qatar
88	105	75	8 310	32	242	32	13,3	Kazakhstan
137	350	100	244	47	26	47	180,0	Kenya
169	2	12	3	5	2	5	192,1	Kyrgyz, Republic
-	-	-	0	3	-	3	x	Kiribati
0	0	0	34	1	0	1	205,6	Cocos Islands (or Keeling Is.)
1 640	4 661	4 825	2 916	663	848	663	78,1	Colombia
1	0	6	1	1	0	1	712,1	Comoros
0	1	0	2	31	3	31	11,8x	Congo
0	2	2	29	0	1	0	41,5	Congo, Democr. Republic of
6	3	1	63	4	10	4	37,2	Korea, Democratic People's Republic of
345 429	386 517	378 151	319 409	395 008	389 935	395 008	101,3	Korea, Republic of
63	17	1	3	34	6	34	540,7	Kosovo
1 421	1 217	1 540	1 778	1 124	1 362	1 124	82,6	Costa Rica
74	113	127	46	57	98	57	57,9	Cuba
44	35	27	4	9	129	9	6,8	Kuwait
38	46	32	31	18	43	18	42,0	Lao, People's Democratic Republic of
180	143	84	103	125	168	125	74,5	Lesotho
34	3	2	3	5	1	5	516,8	Lebanon
-	-	0	-	0	-	0	x	Liberia
-	-	-	-	-	0	-	-	Libya
1 118	1 613	722	862	593	357	593	166,1	Liechtenstein
6 808	8 273	6 084	4 607	5 784	5 469	5 784	105,8	Lithuania
2 553	3 096	2 322	2 519	2 275	3 891	2 275	58,5	Latvia
6 434	7 685	6 720	6 030	7 600	6 716	7 600	113,2	Luxembourg
39	26	13	14	18	14	18	128,8	Macao
124	105	41	33	35	143	35	24,6	Madagascar
377 737	378 863	406 702	253 774	323 183	304 813	323 183	106,0	Hungary
49 528	58 515	49 999	33 393	41 290	43 909	41 290	94,0	Malaysia
96	84	164	20	51	80	51	63,5	Malawi
14	10	7	-	-	22	-	-	Maldives

Teritoriálna štruktúra celkového dovozu podľa krajín po mesiacoch

4. pokračovanie
v tis. EUR, FOB

Krajina pôvodu	2019							
	1.	2.	3.	4.	5.	6.	7.	8.
Mali	172	329	573	164	417	531	184	4
Malta	842	920	671	1 063	1 042	742	562	1 160
Maroko	8 911	10 329	11 070	11 511	11 826	10 138	9 118	7 224
Marshallove ostrovy	-	-	-	-	0	-	0	-
Maurícius	82	102	74	74	63	110	60	49
Mauritánia	-	0	-	0	-	2	-	3
Mayotte	-	-	-	-	-	-	-	-
Melilla	-	-	-	-	-	-	-	-
Menšie odľahlé ostrovy Spojených štátov	19	0	-	-	-	-	111	0
Mexiko	10 265	11 109	13 132	10 743	14 578	18 347	12 084	11 862
Mikronézske federatívne štáty	-	-	-	-	-	-	-	-
Mjanmarsko	2 843	2 561	3 011	2 050	2 752	1 726	3 987	4 549
Mnohonárodnostný štát Bolívia	446	1 328	460	472	84	1 386	2 674	1 364
Moldavská republika	1 763	2 454	2 313	2 387	1 889	1 671	1 552	2 337
Mongolsko	49	0	3	0	1	24	19	1
Montserrat	-	0	-	-	-	-	-	-
Mozambik	7 879	8 886	6 261	7 780	6 634	6 499	4 071	4 069
Namíbia	205	180	47	114	126	73	71	150
Nauru	-	-	1	-	0	0	0	-
Nemecko	1 056 536	1 071 145	1 170 106	1 103 263	1 132 993	1 045 922	924 192	1 025 797
Nepál	5	8	7	6	21	0	13	6
Niger	0	1	0	0	0	1	0	0
Nigéria	516	166	-	134	497	200	217	155
Nikaragua	79	101	160	80	284	45	107	344
Niue	-	-	-	-	-	-	0	-
Nórsko	6 631	5 103	7 187	7 720	6 936	7 004	6 720	5 902
Nová Kaledónia	-	-	0	1	-	-	-	-
Nový Zéland	564	573	86	789	352	749	583	603
Okupované palestínske územie	-	104	2	1	1	1	2	-
Omán	52	1	89	69	189	18	6	1
Ostrov Norfolk	-	1	0	0	-	0	-	-
Ostrovy Turks a Caicos	10	22	11	0	3	10	6	6
Pakistan	4 631	3 803	5 308	4 822	5 859	4 157	4 793	4 944
Palau	-	-	-	0	-	-	0	-
Panama	279	451	299	230	303	173	155	48
Papua-Nová Guinea	-	-	-	8	1	-	0	1

Territorial Structure of Total Import by Countries by Months

 4th continuation
 Thousand EUR, FOB

2019				2020	Kumulovaná hodnota Cumulated value		Index 2020/2019	Country of origin
9.	10.	11.	12.	1.	2019	2020		
3	0	-	1	4	172	4	2,3	Mali
754	768	577	414	1 185	842	1 185	140,7	Malta
10 060	12 453	10 754	9 325	12 947	8 911	12 947	145,3	Morocco
-	0	-	17	-	-	-	x	Marshall Islands
89	202	161	52	94	82	94	115,0	Mauritius
2	5	3	3	6	-	6	x	Mauritania
0	-	-	-	-	-	-	x	Mayotte
-	-	-	-	-	-	-	x	Melilla
0	-	4	0	2	19	2	9,9	United States Minor Outlying Islands
9 929	13 544	10 639	9 441	9 689	10 265	9 689	94,4	Mexico
-	-	-	-	-	-	-	x	Micronesia, Feder. States of
4 931	5 059	3 323	3 466	3 544	2 843	3 544	124,6	Myanmar
438	1 671	5	56	99	446	99	22,3	Bolivia, Plurinational State of
3 093	2 512	2 516	2 638	2 013	1 763	2 013	114,2	Moldova, Republic of
0	1	0	0	3	49	3	5,3	Mongolia
-	-	-	-	-	-	-	x	Montserrat
2 339	5 652	5 584	3 960	5 360	7 879	5 360	68,0	Mozambique
93	206	77	73	427	205	427	207,7	Namibia
-	-	2	-	-	-	-	x	Nauru
1 082 118	1 143 973	1 200 903	869 108	984 032	1 056 536	984 032	93,1	Germany
4	3	14	6	7	5	7	140,0	Nepal
0	0	0	1	1	0	1	49,6x	Niger
327	395	162	179	324	516	324	62,8	Nigeria
235	457	526	268	160	79	160	201,1	Nicaragua
-	-	-	-	-	-	-	x	Niue
7 678	9 068	6 241	5 347	11 358	6 631	11 358	171,3	Norway
0	0	-	-	-	-	-	x	New Caledonia
2 763	1 677	468	1 065	302	564	302	53,5	New Zealand
-	3	0	-	-	-	-	x	Occupied Palestinian Territory
8	2	5	3	5	52	5	8,9	Oman
-	-	-	-	-	-	-	x	Norfolk Island
0	49	0	2	280	10	280	29,2x	Turks and Caicos Islands
5 145	5 311	5 841	4 848	6 165	4 631	6 165	133,1	Pakistan
-	-	-	-	-	-	-	x	Palau
140	227	199	148	262	279	262	93,6	Panama
0	1	2	2	-	-	-	x	Papua New Guinea

Teritoriálna štruktúra celkového dovozu podľa krajín po mesiacoch

5. pokračovanie
v tis. EUR, FOB

Krajina pôvodu	2019							
	1.	2.	3.	4.	5.	6.	7.	8.
Paraguaj	8	9	1	2	7	25	49	1
Peru	678	709	791	804	739	522	228	342
Pitcairnove ostrovy	-	-	-	1	34	3	2	-
Pobrežie Slonoviny	1 521	407	1 321	1 584	2 620	1 796	1 789	2 944
Poľsko	357 198	366 272	408 889	375 560	407 021	374 114	353 985	351 309
Portugalsko	28 431	29 149	30 942	25 816	29 410	29 530	27 621	23 225
Rakúsko	203 738	208 862	231 023	215 785	223 117	198 112	195 248	203 489
Rovníková Guinea	-	-	-	3	-	-	0	-
Rumunsko	106 117	111 573	124 806	99 108	105 583	119 067	108 498	94 716
Ruská federácia	553 084	436 127	423 736	380 727	348 348	263 111	269 946	345 862
Rwanda	-	0	0	0	-	-	0	1
Saint Pierre a Miquelon	29	12	0	0	3	-	9	-
Salvátor	51	59	66	57	90	57	42	77
Samoa	-	-	-	-	1	-	-	-
San Maríno	53	36	11	31	22	19	59	14
Saudská Arábia	637	654	353	443	380	489	495	345
Senegal	39	8	33	5	0	0	2	1
Severné Mariány	1	0	0	-	-	-	-	-
Seychely	0	13	0	5	0	2	0	0
Sierra Leone	13	3	19	9	33	29	38	36
Singapur	3 642	2 514	3 152	3 275	3 896	2 822	3 489	2 406
Slovensko	89 890	97 599	104 009	94 343	51 805	43 169	46 638	42 001
Slovinsko	31 222	26 636	31 917	28 860	28 526	26 981	25 956	21 889
Somálsko	-	1	-	-	-	-	-	0
Spojené arabské emiráty	2 629	2 322	2 966	3 086	2 676	2 300	2 478	2 335
Spojené kráľovstvo	78 352	89 869	104 776	91 494	118 340	99 799	110 218	80 852
Spojené štáty americké	71 443	61 954	62 190	76 738	75 798	73 923	73 164	97 111
Srbsko	33 210	35 006	38 122	41 158	37 438	35 375	37 160	32 473
Srí Lanka	2 054	3 078	1 695	3 541	2 248	2 805	3 110	1 999
Stredoafriická republika	0	-	0	0	-	0	-	99
Sudán	100	192	488	228	294	435	240	663
Surinam	67	56	36	43	138	42	107	138
Svazijsko	22	42	32	5	13	8	86	6
Svätá Helena, Ascension, Tristan da Cunha	-	-	-	-	-	-	-	-
Svätá Lucia	2	0	-	9	5	6	13	10
Svätá stolica (Vatikánsky mestský štát)	-	73	14	43	12	64	6	9

Territorial Structure of Total Import by Countries by Months

 5th continuation
 Thousand EUR, FOB

2019				2020	Kumulovaná hodnota Cumulated value		Index 2020/2019	Country of origin
9.	10.	11.	12.	1.	2019	2020		
0	0	54	9	1	8	1	18,4	Paraguay
235	418	353	641	865	678	865	127,7	Peru
14	-	3	-	0	-	0	x	Pitcairn
2 343	2 779	3 398	2 733	3 320	1 521	3 320	218,3	Côte d'Ivoire
386 783	448 895	394 532	300 924	340 247	357 198	340 247	95,3	Poland
31 532	33 969	28 212	23 401	33 095	28 431	33 095	116,4	Portugal
218 539	243 045	232 711	159 916	202 228	203 738	202 228	99,3	Austria
-	-	-	43	-	-	-	x	Equatorial Guinea
116 688	120 442	110 945	69 105	95 348	106 117	95 348	89,9	Romania
342 494	375 747	318 248	397 091	460 059	553 084	460 059	83,2	Russian Federation
0	0	0	0	1	-	1	x	Rwanda
0	0	12	-	1	29	1	2,2	St. Pierre and Miquelon
59	61	71	32	45	51	45	87,0	El Salvador
-	-	-	-	0	-	0	x	Samoa
15	26	15	17	31	53	31	58,1	San Marino
1 435	1 583	1 152	456	215	637	215	33,7	Saudi Arabia
1	0	0	8	101	39	101	260,1	Senegal
-	-	-	-	-	1	-	-	Northern Mariana Islands
4	0	0	4	0	0	0	142,9	Seychelles
26	9	69	114	20	13	20	154,5	Sierra Leone
3 889	3 702	3 909	4 098	5 597	3 642	5 597	153,7	Singapore
63 871	66 037	51 179	29 842	48 449	89 890	48 449	53,9	Slovakia
27 939	28 253	25 207	18 660	22 603	31 222	22 603	72,4	Slovenia
-	-	-	-	-	-	-	x	Somalia
2 464	2 300	2 198	8 962	1 411	2 629	1 411	53,7	United Arab Emirates
107 234	139 658	116 721	84 406	88 169	78 352	88 169	112,5	United Kingdom
82 028	91 582	94 777	77 936	111 836	71 443	111 836	156,5	United States
37 264	39 828	36 481	27 376	30 655	33 210	30 655	92,3	Serbia
2 938	3 921	2 729	2 472	2 580	2 054	2 580	125,6	Sri Lanka
1	-	2	11	35	0	35	34 809,0x	Central African Republic
145	190	360	412	253	100	253	252,3	Sudan
151	132	110	10	18	67	18	27,5	Suriname
9	7	8	7	7	22	7	33,6	Swaziland
-	-	-	-	-	-	-	x	Saint Helena, Ascension and Tristan da Cunha
0	1	10	3	13	2	13	658,9	St Lucia
26	64	140	5	26	-	26	x	Holy See (Vatican City State)

Teritoriálna štruktúra celkového dovozu podľa krajín po mesiacoch

 dokončenie
 v tis. EUR, FOB

Krajina pôvodu	2019							
	1.	2.	3.	4.	5.	6.	7.	8.
Svätý Bartolomej	-	-	-	-	-	-	-	-
Svätý Krištof a Nevis	22	-	-	23	-	24	24	24
Svätý Martin (holandská časť)	-	-	1	-	-	-	4	0
Svätý Tomáš a Princov ostr.	0	1	0	0	0	-	-	1
Svätý Vincent a Grenadiny	-	-	-	-	0	1	-	-
Sýrska arabská republika	9	0	4	3	3	4	1	9
Šalamúnove ostrovy	3	0	1	0	0	2	0	0
Španielsko	121 789	100 378	107 382	100 105	105 515	102 160	88 285	73 958
Švajčiarsko	43 430	37 947	37 391	44 999	49 226	38 306	47 851	41 118
Švédsko	40 830	37 780	37 377	38 691	35 541	33 892	34 291	29 526
Tadžikistan	0	0	-	-	-	-	-	-
Taiwan	39 282	32 078	37 943	35 926	35 440	32 615	25 624	27 386
Taliano	208 589	225 095	260 288	227 275	244 235	224 259	239 717	174 690
Tanzánijská zjednotená rep.	2	25	9	18	27	37	12	2
Thajsko	27 845	27 215	23 570	21 702	21 189	22 925	19 169	14 891
Togo	-	2	-	-	216	-	-	0
Tokelau	0	0	1	0	1	0	0	1
Tonga	1	0	2	0	0	-	-	-
Trinidad a Tobago	5	59	18	6	5	7	13	0
Tunisko	7 860	7 445	9 280	9 812	11 299	9 517	9 372	6 881
Turecko	59 593	58 133	68 987	62 266	54 096	54 759	63 786	58 678
Turkménsko	0	0	0	1	3	0	0	2
Tuvalu	-	26	-	7	-	-	1	0
Uganda	14	8	6	7	10	20	11	7
Ukrajina	60 300	66 789	62 955	66 442	63 741	55 248	44 545	37 852
Uruguaj	367	346	101	187	264	242	300	219
Uzbekistan	26	136	222	172	154	173	101	121
Vanuatu	-	-	-	-	-	0	-	1
Venezuelská bolivarovská republika	20	23	31	18	45	14	45	150
Vianočný ostrov	1	1	-	0	-	-	124	-
Vietnam	326 425	280 153	387 483	359 537	296 799	305 989	324 301	325 980
Východný Timor	-	-	-	-	-	-	-	-
Wallis a Futuna	-	-	1	-	-	-	-	-
Zambia	0	1	1	1	2	1	1	2
Západná Sahara	-	-	-	-	-	-	-	-
Zimbabwe	0	9	8	0	13	1	14	1

Territorial Structure of Total Import by Countries by Months

End of table
Thousand EUR, FOB

2019				2020	Kumulovaná hodnota Cumulated value		Index 2020/2019	Country of origin
9.	10.	11.	12.	1.	2019	2020		
-	-	-	-	-	-	-	x	Saint Barthélemy
24	24	-	24	0	22	0	1,6	St Kitts and Nevis
-	-	-	-	-	-	-	x	Sint Maarten (Dutch part)
1	-	-	-	-	0	-	-	Sao Tome and Principe
-	-	-	-	-	-	-	x	St Vincent and the Grenadines
6	0	26	1	2	9	2	17,6	Syrian Arab Republic
0	-	13	0	-	3	-	-	Solomon Islands
101 972	107 021	105 228	88 663	94 201	121 789	94 201	77,3	Spain
46 711	57 933	53 550	36 849	45 954	43 430	45 954	105,8	Switzerland
31 316	32 256	33 787	24 856	34 346	40 830	34 346	84,1	Sweden
0	1	1	-	5	0	5	250,6x	Tajikistan
32 862	41 579	39 000	27 079	35 281	39 282	35 281	89,8	Taiwan
230 135	246 436	230 903	179 476	180 880	208 589	180 880	86,7	Italy
20	5	19	3	1	2	1	28,7	Tanzania (United Republic of)
21 798	22 054	21 652	17 301	18 406	27 845	18 406	66,1	Thailand
0	0	0	-	2	-	2	x	Togo
0	2	4	3	1	0	1	366,6	Tokelau
0	-	0	0	-	1	-	-	Tonga
5	18	12	13	4 628	5	4 628	844,6x	Trinidad and Tobago
10 628	11 757	10 889	9 585	9 807	7 860	9 807	124,8	Tunisia
65 422	80 979	67 358	47 242	54 021	59 593	54 021	90,6	Turkey
1	2	9	13	3	0	3	12,3x	Turkmenistan
2	-	-	-	-	-	-	x	Tuvalu
9	5	9	56	3	14	3	22,9	Uganda
42 997	39 757	33 369	37 131	42 476	60 300	42 476	70,4	Ukraine
252	348	562	180	174	367	174	47,4	Uruguay
228	389	357	76	246	26	246	930,8	Uzbekistan
-	1 014	0	-	-	-	-	x	Vanuatu
0	105	64	204	146	20	146	744,5	Venezuela, Bolivarian Republic of
12	8	2	-	-	1	-	-	Christmas Island
384 952	402 393	405 768	255 570	246 711	326 425	246 711	75,6	Viet Nam
-	0	-	-	-	-	-	x	Timor-Leste
-	-	-	-	-	-	-	x	Wallis and Futuna
1	1	1	1	169	0	169	355,0x	Zambia
-	-	-	-	0	-	0	x	Western Sahara
3	10	1	0	1	0	1	704,1	Zimbabwe

Teritoriálna štruktúra celkového vývozu podľa krajín po mesiacoch

v tis. EUR, FOB

Krajina pôvodu	2019							
	1.	2.	3.	4.	5.	6.	7.	8.
SPOLU	6 737 044	6 673 522	7 284 949	6 582 296	6 955 570	6 474 143	5 837 749	5 906 321
AFRIKA	60 536	46 483	53 544	60 281	76 029	57 138	53 742	50 614
AMERIKA	372 905	417 737	351 849	273 242	332 690	271 411	201 613	149 294
ANTARKTÍDA	-	1	-	1	-	1	-	-
AUSTRÁLIA	7 803	20 228	23 027	18 396	21 453	22 824	19 509	14 238
ÁZIA	302 212	304 120	311 527	282 476	344 058	366 844	313 391	342 504
EURÓPA	5 992 079	5 883 642	6 543 507	5 945 793	6 179 839	5 754 125	5 247 637	5 348 439
OCEÁNIA	214	47	131	343	46	180	188	78
Nešpecifikované štáty a územia	1 296	1 263	1 364	1 763	1 455	1 620	1 668	1 155
Nešpecifikované členské štáty EÚ	4 853	4 232	4 197	5 754	5 068	5 092	5 605	6 611
EÚ-27B	5 338 288	5 152 152	5 729 500	5 381 427	5 503 240	5 120 080	4 691 477	4 648 466
EZVO	106 000	116 472	140 675	119 242	108 840	106 982	87 211	103 132
OECD	5 975 049	5 902 736	6 461 371	5 792 242	6 111 388	5 638 937	5 111 801	5 133 249
Afganistan	45	9	38	27	26	17	54	7
Albánsko	1 768	2 337	1 916	1 660	2 155	2 905	1 483	1 787
Alžírsko	13 819	4 922	2 320	892	7 857	1 151	3 026	1 390
Americká Samoa	-	-	-	-	-	-	-	-
Americké Panenské ostrovy	-	0	-	-	1	-	-	-
Andorra	4	11	9	7	8	15	6	6
Angola	40	55	353	46	240	198	153	124
Anguilla	-	-	-	-	-	-	-	54
Antarktída	-	-	-	-	-	-	-	-
Antigua a Barbuda	4	-	-	-	-	-	0	-
Argentína	491	914	629	1 463	927	777	1 128	1 111
Arménsko	105	254	345	434	409	330	165	125
Aruba	4	-	25	30	-	2	10	19
Austrália	6 970	17 643	20 357	15 714	19 474	20 217	17 006	12 744
Azerbajdžan	3 639	787	3 057	706	1 175	1 031	336	208
Bahamy	3	23	1	1	-	-	-	-
Bahrain	1 389	3 453	264	132	292	514	341	1 201
Bangladéš	233	185	324	68	64	655	62	306
Barbados	-	-	-	-	-	-	-	-
Belgicko	90 435	92 037	98 808	97 817	99 702	84 187	70 635	72 043
Belize	-	-	-	-	-	-	-	-
Benin	229	251	193	283	309	241	178	247
Bermudy	-	-	-	1	2	0	0	1
Bhután	-	3	-	-	-	39	-	23
Bielorusko	3 571	4 857	5 994	6 737	6 767	6 491	7 720	8 536

Territorial Structure of Total Export by Countries by Months

Thousand EUR, FOB

2019				2020	Kumulovaná hodnota Cumulated value		Index 2020/2019	Country of origin
9.	10.	11.	12.	1.	2019	2020		
7 019 105	7 831 396	7 350 948	5 806 431	6 603 738	6 737 044	6 603 738	98,0	TOTAL
71 434	71 476	67 600	69 846	54 717	60 536	54 717	90,4	AFRICA
170 498	277 214	300 999	232 402	207 665	372 905	207 665	55,7	AMERICA
-	3	0	33	-	-	-	x	ANTARCTICA
16 349	115 151	23 061	12 832	17 039	7 803	17 039	218,4	AUSTRALIA
389 646	363 847	310 213	323 575	306 404	302 212	306 404	101,4	ASIA
6 369 417	7 001 928	6 646 683	5 164 817	6 016 239	5 992 079	6 016 239	100,4	EUROPE
377	327	211	405	173	214	173	80,8	OCEANIA
1 384	1 451	2 181	2 521	1 502	1 296	1 502	115,9	Non-specified countries
4 355	5 859	4 486	5 130	4 575	4 853	4 575	94,3	Non-specified EU MS
5 595 100	6 116 084	5 989 550	4 628 042	5 282 934	5 338 288	5 282 934	99,0	EU-27B
115 740	132 754	133 015	90 830	120 513	106 000	120 513	113,7	EFTA
6 155 934	6 868 129	6 459 021	5 106 204	5 859 447	5 975 049	5 859 447	98,1	OECD
58	41	14	25	109	45	109	241,2	Afghanistan
2 759	3 232	3 303	2 872	3 781	1 768	3 781	213,8	Albania
948	1 205	896	1 756	716	13 819	716	5,2	Algeria
-	-	-	-	-	-	-	x	American Samoa
111	-	-	-	112	-	112	x	Virgin Islands, United States
6	160	2	9	4	4	4	90,3	Andorra
427	538	1 809	4 087	4	40	4	9,9	Angola
1	-	-	-	-	-	-	x	Anguilla
-	-	0	33	-	-	-	x	Antarctica
-	-	-	-	-	4	-	0,0	Antigua and Barbuda
1 250	1 392	1 437	1 454	2 039	491	2 039	415,4	Argentina
180	331	461	309	500	105	500	477,6	Armenia
3	-	23	-	46	4	46	12,9x	Aruba
13 573	107 890	18 393	10 947	15 559	6 970	15 559	223,2	Australia
1 048	431	539	299	409	3 639	409	11,2	Azerbaijan
3	-	33	-	30	3	30	10,1x	Bahamas
311	638	586	171	692	1 389	692	49,9	Bahrain
235	33	169	587	147	233	147	63,3	Bangladesh
0	-	-	-	-	-	-	x	Barbados
79 862	89 694	108 506	89 689	101 139	90 435	101 139	111,8	Belgium
-	-	-	-	-	-	-	x	Belize
328	236	116	218	310	229	310	135,1	Benin
-	2	2	-	2	-	2	x	Bermuda
-	-	-	-	-	-	-	x	Bhutan
5 221	10 178	9 596	7 622	7 249	3 571	7 249	203,0	Belarus

Teritoriálna štruktúra celkového vývozu podľa krajín po mesiacoch

1. pokračovanie
v tis. EUR, FOB

Krajina pôvodu	2019							
	1.	2.	3.	4.	5.	6.	7.	8.
Bonaire, Sint Eustatius a Saba	-	-	-	-	-	-	-	-
Bosna a Hercegovina	7 430	8 675	9 721	9 157	10 438	8 551	9 311	7 334
Botswana	1	-	82	15	84	5	30	12
Bouvetov ostrov	-	-	-	-	-	-	-	-
Brazília	5 678	6 130	6 957	7 343	9 895	14 375	10 230	10 650
Britské indicko-oceán. územie	-	-	-	-	-	-	-	-
Britské panenské ostrovy	-	-	-	-	-	-	-	-
Brunejsko- darussalam. štát	-	0	1	37	-	58	20	0
Bulharsko	42 466	36 884	48 144	43 062	37 479	42 098	38 210	38 881
Burkina	191	4	19	14	93	65	10	365
Burundi	-	-	1	-	-	-	-	-
Bývalá juhosl. republika Macedónsko	5 169	7 255	6 528	6 811	7 416	5 152	6 228	6 560
Ceuta	10	-	-	-	-	31	-	-
Cookove ostrovy	-	-	-	-	-	-	-	-
Curacao	85	1	37	-	134	-	36	80
Cyprus	3 535	3 572	4 841	4 580	6 632	9 648	8 266	8 927
Čad	-	-	-	-	-	-	-	-
Česká republika	717 261	677 874	800 818	750 557	757 128	722 287	680 117	659 189
Čierna Hora	1 324	1 260	2 213	2 347	3 004	3 205	2 815	1 676
Čile	2 809	3 579	3 953	4 069	2 684	1 499	3 140	3 961
Čína	128 174	138 896	134 021	134 653	171 677	163 437	122 638	145 682
Dánsko	53 524	51 783	52 413	58 714	55 008	58 724	53 588	52 506
Dominika	-	-	-	-	-	-	21	-
Dominikánska republika	634	274	70	479	581	273	465	130
Džibutsko	5	-	-	-	0	-	-	-
Egypt	8 627	12 781	9 504	12 948	13 157	12 402	10 188	9 265
Ekvádor	911	212	942	1 250	579	741	1 643	3 917
Eritrea	-	-	-	-	-	-	-	-
Estónsko	8 127	5 081	9 478	10 846	13 240	10 951	6 595	7 800
Etiópia	3	133	506	20	61	76	53	3
Faerské ostrovy	-	21	-	4	0	57	1	120
Falklandské ostrovy	-	-	-	-	0	-	-	0
Fidži	-	-	-	-	-	-	-	-
Filipíny	281	261	58	420	704	1 259	197	389
Fínsko	20 307	17 863	21 968	23 665	21 744	16 662	14 180	19 048

Territorial Structure of Total Export by Countries by Months

 1st continuation
 Thousand EUR, FOB

2019				2020	Kumulovaná hodnota Cumulated value		Index 2020/2019	Country of origin
9.	10.	11.	12.	1.	2019	2020		
-	-	-	12	-	-	-	x	Bonaire, Sint Eustatius and Saba
9 895	10 037	8 366	9 058	10 151	7 430	10 151	136,6	Bosnia and Herzegovina
9	-	391	22	0	1	0	24,4	Botswana
-	-	-	-	-	-	-	x	Bouvet Island
8 254	10 855	10 483	13 347	8 085	5 678	8 085	142,4	Brazil
-	-	-	-	-	-	-	x	British Indian Ocean Territory
-	2	-	-	0	-	0	x	Virgin Islands, British
7	53	2	55	181	-	181	x	Brunei Darussalam
46 032	47 574	55 975	33 869	40 063	42 466	40 063	94,3	Bulgaria
77	30	32	48	4	191	4	2,2	Burkina Faso
-	-	65	1	-	-	-	x	Burundi
6 726	8 052	8 308	4 983	6 608	5 169	6 608	127,8	Former Yugoslav Republic of Macedonia
-	-	1	-	-	10	-	0,0	Ceuta
-	-	-	-	-	-	-	x	Cook Islands
12	46	36	2	98	85	98	116,0	Curacao
4 237	4 356	1 638	1 860	2 040	3 535	2 040	57,7	Cyprus
-	-	-	-	-	-	-	x	Chad
786 974	834 443	811 203	653 903	664 191	717 261	664 191	92,6	Czech Republic
1 197	1 536	2 447	1 451	1 700	1 324	1 700	128,4	Montenegro
7 579	4 243	3 839	2 072	1 655	2 809	1 655	58,9	Chile
183 422	157 748	124 426	91 765	110 535	128 174	110 535	86,2	China
51 392	56 974	49 833	42 070	49 781	53 524	49 781	93,0	Denmark
-	-	-	-	-	-	-	x	Dominica
778	179	785	269	74	634	74	11,7	Dominican Republic
-	93	-	44	-	5	-	0,0	Djibouti
23 538	21 871	25 008	21 599	13 537	8 627	13 537	156,9	Egypt
2 384	2 485	7 120	2 512	2 614	911	2 614	286,8	Ecuador
-	-	-	-	-	-	-	x	Eritrea
10 524	11 189	7 973	8 328	6 539	8 127	6 539	80,5	Estonia
4	911	137	31	48	3	48	14,5x	Ethiopia
8	1	2	3	1	-	1	x	Faroe Islands
-	-	-	0	-	-	-	x	Falkland Islands
4	-	-	-	-	-	-	x	Fiji
306	412	231	77	202	281	202	72,0	Philippines
23 637	26 804	25 387	17 739	23 094	20 307	23 094	113,7	Finland

Teritoriálna štruktúra celkového vývozu podľa krajín po mesiacoch

2. pokračovanie
v tis. EUR, FOB

Krajina pôvodu	2019							
	1.	2.	3.	4.	5.	6.	7.	8.
Francúzska Polynézia	25	39	17	16	1	7	6	24
Francúzske južné územia	-	1	-	1	-	1	-	-
Francúzsko	411 694	411 700	479 187	458 663	490 049	503 822	405 791	308 369
Gabon	906	26	160	327	28	25	63	71
Gambia	-	9	-	-	-	8	-	-
Ghana	235	243	251	291	347	465	765	52
Gibraltár	9	111	25	-	71	-	12	-
Grécko	23 837	26 601	29 396	28 612	28 602	27 055	23 262	22 885
Grenada	-	-	-	-	-	-	-	-
Grónsko	-	-	-	1	-	-	-	-
Gruzínsko	341	1 312	1 054	1 405	1 223	1 331	573	1 469
Guam	-	-	-	-	-	-	-	0
Guatemala	787	793	1 084	1 059	847	320	42	164
Guinea	168	42	931	-	32	-	-	1 775
Guinea-Bissau	-	12	-	-	9	-	-	-
Guyana	37	9	-	-	37	-	45	-
Haiti	-	-	-	-	1	-	-	-
Heardov ostrov a Mcdonaldove ostrovy	-	-	-	-	-	-	-	-
Holandsko	150 651	130 395	152 850	137 579	130 651	137 106	115 114	125 603
Honduras	-	-	597	12	43	107	86	-
Hongkong	4 003	3 907	4 603	4 928	3 587	5 368	3 578	2 819
Chorvátsko	39 300	46 111	44 238	36 846	37 936	36 035	36 342	36 351
India	3 899	5 650	9 782	5 069	5 657	9 118	11 071	11 112
Indonézia	239	331	248	810	516	5 895	495	77
Irak	232	105	60	205	361	303	459	241
Íránska islamská republika	103	108	422	236	27	13	140	213
Írsko	8 661	14 586	17 256	13 108	10 028	7 758	8 988	6 911
Island	720	1 015	987	766	924	1 258	1 020	396
Izrael	43 844	31 869	32 403	9 519	15 214	12 574	22 928	10 111
Jamajka	6	212	23	268	473	97	24	18
Japonsko	11 780	11 269	14 208	9 682	11 520	24 950	14 702	18 206
Jemen	236	303	-	-	57	63	-	261
Jordánsko	2 548	518	1 654	2 510	1 214	975	1 087	2 643
Južná Afrika	10 658	9 239	10 578	9 742	13 880	10 163	10 694	10 414
Južná Georgia a Južné Sandwichove ostrovy	-	-	-	-	-	-	-	-

Territorial Structure of Total Export by Countries by Months

 2nd continuation
 Thousand EUR, FOB

2019				2020	Kumulovaná hodnota Cumulated value		Index 2020/2019	Country of origin
9.	10.	11.	12.	1.	2019	2020		
14	3	5	-	1	25	1	2,8	French Polynesia
-	3	-	1	-	-	-	x	French Southern Territories
472 003	521 778	609 643	586 294	509 086	411 694	509 086	123,7	France
15	100	40	174	22	906	22	2,4	Gabon
-	8	-	-	9	-	9	x	Gambia
310	686	671	81	897	235	897	381,1	Ghana
196	385	149	251	211	9	211	23,6x	Gibraltar
28 129	34 565	26 823	21 262	21 034	23 837	21 034	88,2	Greece
-	-	-	-	-	-	-	x	Grenada
-	-	-	-	-	-	-	x	Greenland
851	569	605	2 389	632	341	632	185,5	Georgia
-	0	0	0	-	-	-	x	Guam
85	167	410	870	521	787	521	66,2	Guatemala
1	337	365	89	158	168	158	94,6	Guinea
-	-	-	-	-	-	-	x	Guinea-Bissau
19	56	-	19	23	37	23	63,9	Guyana
-	-	-	-	-	-	-	x	Haiti
-	-	-	-	-	-	-	x	Heard Island and McDonald Islands
146 348	165 210	140 788	132 224	135 037	150 651	135 037	89,6	Netherlands
182	120	-	1	29	-	29	x	Honduras
3 784	3 960	3 865	2 484	2 799	4 003	2 799	69,9	Hong Kong
41 537	49 384	49 981	32 766	39 926	39 300	39 926	101,6	Croatia
8 793	8 816	8 449	13 084	12 054	3 899	12 054	309,1	India
357	1 552	352	743	391	239	391	163,5	Indonesia
413	369	229	594	233	232	233	100,3	Iraq
75	138	4	924	560	103	560	543,7	Iran, Islamic Republic of
6 871	11 123	16 904	11 764	14 643	8 661	14 643	169,1	Ireland
554	938	544	803	1 059	720	1 059	147,1	Iceland
22 169	28 499	25 282	20 354	15 348	43 844	15 348	35,0	Israel
272	125	204	102	108	6	108	18,1x	Jamaica
9 955	18 164	20 446	8 594	10 218	11 780	10 218	86,7	Japan
10	-	-	-	48	236	48	20,4	Yemen
467	11 482	4 854	6 579	4 952	2 548	4 952	194,4	Jordan
14 206	12 338	10 000	10 825	12 185	10 658	12 185	114,3	South Africa
-	-	-	-	-	-	-	x	South Georgia and South Sandwich Islands

Teritoriálna štruktúra celkového vývozu podľa krajín po mesiacoch

3. pokračovanie
v tis. EUR, FOB

Krajina pôvodu	2019							
	1.	2.	3.	4.	5.	6.	7.	8.
Južný Sudán	-	-	-	-	-	-	-	-
Kajmanie ostrovy	81	6	49	74	5	36	8	2
Kambodža	6	170	47	181	144	79	13	27
Kamerun	25	10	136	28	279	89	60	139
Kanada	34 549	37 486	25 755	17 224	14 785	12 575	11 864	8 492
Kapverdy	-	-	-	-	-	-	-	0
Katar	2 398	1 879	4 302	1 994	2 493	1 391	2 507	1 851
Kazachstan	893	923	680	882	1 702	1 705	1 392	1 756
Keňa	284	84	1 333	676	191	370	113	257
Kirgizská republika	82	127	83	194	73	20	548	174
Kiribati	-	-	-	-	-	-	-	-
Kokosové ostrovy (alebo Keelingove ostrovy)	-	-	-	-	-	-	-	-
Kolumbia	5 107	6 779	5 552	7 898	3 545	6 331	3 121	3 374
Komory	-	18	1	-	-	-	-	4
Konžská republika	8	573	299	-	483	26	409	1
Konžská demokratická rep. Kórejská ľudovodemokratická republika	133	81	3	19	41	84	43	45
Kórejská republika	-	-	-	-	-	-	-	-
Kórejská republika	9 389	14 662	15 498	9 177	33 336	43 076	43 361	56 251
Kosovo	950	1 267	1 105	1 047	1 018	798	788	1 472
Kostarika	262	157	29	208	320	315	249	873
Kuba	2 655	2 636	1 847	2 985	1 528	1 512	636	1 033
Kuvajt	7 796	6 150	6 355	8 026	13 927	14 603	1 590	8 035
Laoská ľudovodemokratická republika	-	-	0	112	56	5	-	56
Lesotho	-	-	-	-	9	-	0	-
Libanon	2 844	2 677	1 576	4 525	2 704	1 604	2 439	1 091
Libéria	-	276	-	-	542	19	434	108
Líbya	45	44	81	624	352	11	119	10
Lichtenštajnsko	767	891	833	987	1 046	1 049	781	664
Litva	14 689	15 717	15 829	15 942	20 191	12 201	15 778	15 808
Lotyšsko	11 276	12 659	11 590	12 871	11 751	12 836	13 114	12 165
Luxembursko	8 339	8 882	8 181	11 317	8 440	7 942	6 376	8 478
Macao	0	-	6	0	-	25	-	14
Madagaskar	85	98	306	151	153	70	39	435
Maďarsko	420 848	394 580	434 493	439 540	445 578	392 171	402 841	392 047
Malajzia	703	846	1 148	1 859	1 109	1 350	1 097	1 137
Malawi	21	281	213	94	-	108	148	-
Maldivy	0	42	-	24	-	10	24	-

Territorial Structure of Total Export by Countries by Months

 3rd continuation
 Thousand EUR, FOB

2019				2020	Kumulovaná hodnota Cumulated value		Index 2020/2019	Country of origin
9.	10.	11.	12.	1.	2019	2020		
5	-	-	6	-	-	-	x	South Sudan
-	-	5	-	-	81	-	0,0	Cayman Islands
147	63	342	221	9	6	9	145,8	Cambodia
97	427	314	132	47	25	47	187,3	Cameroon
7 072	17 672	21 854	14 034	12 966	34 549	12 966	37,5	Canada
-	2	-	-	-	-	-	x	Cape Verde
2 019	2 823	1 887	1 206	914	2 398	914	38,1	Qatar
4 289	1 305	4 445	6 931	2 862	893	2 862	320,4	Kazakhstan
374	244	21	756	1 709	284	1 709	601,4	Kenya
397	326	115	95	265	82	265	324,9	Kyrgyz, Republic
-	-	-	-	-	-	-	x	Kiribati
-	-	-	-	-	-	-	x	Cocos Islands (or Keeling Is.)
6 459	9 138	11 831	6 408	3 386	5 107	3 386	66,3	Colombia
-	-	-	17	-	-	-	x	Comoros
32	655	1	296	3	8	3	38,1	Congo
474	-	6	183	-	133	-	0,0	Congo, Democr. Republic of
-	-	-	-	-	-	-	x	Korea, Democratic People's Republic of
49 402	7 778	14 800	58 052	29 338	9 389	29 338	312,5	Korea, Republic of
1 853	1 607	2 348	1 406	1 259	950	1 259	132,6	Kosovo
1 104	358	201	886	325	262	325	123,9	Costa Rica
631	504	468	943	315	2 655	315	11,9	Cuba
5 599	9 828	7 799	14 838	2 293	7 796	2 293	29,4	Kuwait
-	182	7	-	-	-	-	x	Lao, People's Democratic Republic of
-	-	-	-	-	-	-	x	Lesotho
1 230	3 283	988	541	4 114	2 844	4 114	144,6	Lebanon
-	2	-	-	-	-	-	x	Liberia
372	199	164	239	41	45	41	91,9	Libya
940	769	1 382	744	799	767	799	104,2	Liechtenstein
16 228	18 349	18 926	11 352	15 140	14 689	15 140	103,1	Lithuania
13 686	12 566	14 150	9 298	10 924	11 276	10 924	96,9	Latvia
10 944	10 317	10 861	7 550	10 238	8 339	10 238	122,8	Luxembourg
21	12	38	2	0	0	0	128,8	Macao
90	244	311	97	168	85	168	197,2	Madagascar
481 077	501 387	447 441	341 674	414 731	420 848	414 731	98,5	Hungary
1 330	1 119	1 307	843	741	703	741	105,5	Malaysia
-	16	17	-	13	21	13	61,3	Malawi
1	-	0	3	14	0	14	31,5x	Maldives

Teritoriálna štruktúra celkového vývozu podľa krajín po mesiacoch

4. pokračovanie
v tis. EUR, FOB

Krajina pôvodu	2019							
	1.	2.	3.	4.	5.	6.	7.	8.
Mali	-	14	1 254	59	4 186	476	41	-
Malta	934	1 147	904	582	887	1 097	550	1 791
Maroko	14 074	9 738	17 002	22 559	21 944	20 867	14 656	18 848
Marshallove ostrovy	-	-	-	-	-	-	37	-
Maurícius	926	639	472	738	1 043	182	771	493
Mauritánia	-	-	-	5	-	10	0	4
Mayotte	-	-	-	-	-	-	-	-
Melilla	-	-	-	-	0	-	-	-
Menšie odľahlé ostrovy Spojených štátov	-	-	-	1	-	-	-	-
Mexiko	38 673	25 589	19 175	18 133	21 130	21 000	24 660	17 449
Mikronézske federatívne štáty	-	1	-	-	-	-	-	-
Mjanmarsko	17	12	11	2	-	36	45	0
Mnohonárodnostný štát Bolívia	10	-	77	43	83	86	102	33
Moldavská republika	1 613	3 326	3 016	2 280	2 814	3 183	2 362	2 513
Mongolsko	46	32	75	234	128	139	129	258
Montserrat	-	-	-	-	-	-	-	0
Mozambik	231	202	43	407	288	484	10	38
Namíbia	69	-	58	70	176	62	8	48
Nauru	-	-	-	-	-	-	-	-
Nemecko	1 502 008	1 499 709	1 639 280	1 534 392	1 525 822	1 438 191	1 270 500	1 393 683
Nepál	0	12	2	3	18	46	5	-
Niger	-	6	2	8	-	37	101	-
Nigéria	103	906	834	548	2 231	744	1 773	647
Nikaragua	-	-	7	-	12	-	8	11
Niue	-	-	-	-	-	-	-	-
Nórsko	17 479	18 290	13 162	9 877	12 031	11 561	10 992	12 415
Nová Kaledónia	189	7	108	326	45	173	145	27
Nový Zéland	833	2 585	2 669	2 682	1 980	2 607	2 503	1 494
Okupované palestínske územie	1 098	614	625	263	375	205	80	105
Omán	1 507	1 614	2 039	758	2 515	2 662	3 040	2 461
Ostrov Norfolk	-	-	-	-	-	-	-	-
Ostrovy Turks a Caicos	-	-	-	-	-	-	-	-
Pakistan	733	719	1 732	336	700	508	387	87
Palau	-	-	-	-	-	-	-	-
Panama	1 013	305	329	537	673	246	583	259
Papua-Nová Guinea	-	-	7	-	0	0	0	27

Territorial Structure of Total Export by Countries by Months

 4th continuation
 Thousand EUR, FOB

2019				2020	Kumulovaná hodnota Cumulated value		Index 2020/2019	Country of origin
9.	10.	11.	12.	1.	2019	2020		
2 514	502	-	24	45	-	45	x	Mali
761	917	608	822	550	934	550	58,9	Malta
19 019	20 900	15 561	17 502	14 461	14 074	14 461	102,7	Morocco
-	-	-	-	-	-	-	x	Marshall Islands
231	768	468	351	179	926	179	19,3	Mauritius
-	-	2	-	-	-	-	x	Mauritania
-	-	-	-	-	-	-	x	Mayotte
-	36	-	-	0	-	0	x	Melilla
-	-	-	-	-	-	-	x	United States Minor Outlying Islands
20 957	22 875	20 866	12 420	11 628	38 673	11 628	30,1	Mexico
3	85	-	1	-	-	-	x	Micronesia, Feder. States of
49	2	30	44	0	17	0	1,1	Myanmar
80	65	68	41	1	10	1	12,1	Bolivia, Plurinational State of
3 857	3 371	3 438	2 419	2 740	1 613	2 740	169,8	Moldova, Republic of
249	266	55	41	64	46	64	139,0	Mongolia
-	-	-	-	-	-	-	x	Montserrat
211	492	14	13	245	231	245	106,0	Mozambique
17	1	39	16	17	69	17	25,2	Namibia
-	-	-	-	-	-	-	x	Nauru
1 570 648	1 692 136	1 693 275	1 185 914	1 504 759	1 502 008	1 504 759	100,2	Germany
2	21	25	14	1	0	1	67,4x	Nepal
3	8	-	-	6	-	6	x	Niger
863	1 502	1 239	1 519	677	103	677	655,5	Nigeria
-	-	129	-	-	-	-	x	Nicaragua
-	-	-	-	-	-	-	x	Niue
11 512	12 370	13 274	16 726	28 339	17 479	28 339	162,1	Norway
53	239	205	129	172	189	172	91,1	New Caledonia
2 776	7 260	4 667	1 885	1 479	833	1 479	177,6	New Zealand
132	125	327	703	-	1 098	-	0,0	Occupied Palestinian Territory
1 446	3 522	4 316	2 885	1 247	1 507	1 247	82,7	Oman
-	-	-	-	-	-	-	x	Norfolk Island
-	32	-	-	-	-	-	x	Turks and Caicos Islands
665	336	340	635	778	733	778	106,1	Pakistan
-	-	-	-	-	-	-	x	Palau
69	134	766	85	49	1 013	49	4,8	Panama
303	-	-	276	-	-	-	x	Papua New Guinea

Teritoriálna štruktúra celkového vývozu podľa krajín po mesiacoch

5. pokračovanie
v tis. EUR, FOB

Krajina pôvodu	2019							
	1.	2.	3.	4.	5.	6.	7.	8.
Paraguaj	545	227	161	691	541	301	467	436
Peru	135	1 708	3 921	355	1 345	1 434	976	558
Pitcairnove ostrovy	-	-	-	-	-	-	-	-
Pobrežie Slonoviny	720	33	68	311	1 141	661	76	-
Poľsko	513 503	484 317	538 587	498 948	519 425	439 739	468 663	475 810
Portugalsko	27 629	22 042	27 198	22 303	22 726	22 035	18 044	17 790
Rakúsko	387 132	394 237	418 917	384 861	357 344	310 145	359 347	333 238
Rovníková Guinea	0	-	-	10	-	-	-	73
Rumunsko	171 053	164 217	180 677	169 515	183 365	166 046	146 146	156 264
Ruská federácia	130 121	136 480	140 467	121 408	119 245	125 320	90 702	106 208
Rwanda	1 432	189	34	5	10	1	1 795	5
Saint Pierre a Miquelon	-	13	-	13	-	-	-	-
Salvátor	0	109	-	72	0	-	-	14
Samoa	-	-	-	-	-	-	-	-
San Maríno	990	978	977	590	493	499	865	456
Saudská Arábia	5 588	6 117	5 541	14 091	5 477	8 249	6 258	8 255
Senegal	1 199	568	79	384	73	860	413	39
Severné Mariány	-	-	-	-	-	-	-	-
Seychely	6	28	1	106	-	20	9	50
Sierra Leone	-	-	81	10	-	-	25	-
Singapur	1 864	3 032	3 551	2 705	2 070	2 146	2 512	1 534
Slovensko	-	-	-	-	-	-	-	-
Slovinsko	60 373	51 061	61 416	58 688	54 597	51 804	44 895	44 440
Somálsko	-	-	-	-	-	-	39	49
Spojené arabské emiráty	10 060	12 831	13 575	14 267	14 140	10 926	14 323	12 686
Spojené kráľovstvo	321 514	373 227	416 061	215 274	339 593	284 967	242 994	364 505
Spojené štáty americké	278 105	330 399	280 021	207 819	271 957	206 821	139 336	95 618
Srbsko	25 891	28 378	33 348	34 302	31 324	26 996	26 302	28 058
Srí Lanka	1 592	922	612	1 012	1 015	425	410	1 538
Stredoafriická republika	-	31	1	-	-	-	9	22
Sudán	486	157	241	69	27	160	331	-
Surinam	-	8	19	-	-	-	-	-
Svazijsko	-	-	-	-	-	-	-	-
Svätá Helena, Ascension, Tristan da Cunha	-	-	-	-	-	-	-	-
Svätá Lucia	12	0	-	-	-	-	-	-
Svätá stolica (Vatikánsky mestský štát)	-	-	-	-	-	-	-	-

Territorial Structure of Total Export by Countries by Months

5th continuation
Thousand EUR, FOB

2019				2020	Kumulovaná hodnota Cumulated value		Index 2020/2019	Country of origin
9.	10.	11.	12.	1.	2019	2020		
547	817	410	551	95	545	95	17,3	Paraguay
1 196	665	612	234	336	135	336	249,9	Peru
-	-	-	-	-	-	-	x	Pitcairn
88	788	258	18	919	720	919	127,6	Côte d'Ivoire
518 309	588 338	546 166	423 718	513 377	513 503	513 377	100,0	Poland
24 407	25 685	27 302	24 886	29 485	27 629	29 485	106,7	Portugal
397 539	410 043	384 949	358 981	364 560	387 132	364 560	94,2	Austria
-	-	-	-	-	0	-	0,0	Equatorial Guinea
177 676	217 110	211 092	125 161	150 167	171 053	150 167	87,8	Romania
90 647	142 353	125 367	97 361	116 963	130 121	116 963	89,9	Russian Federation
0	-	-	-	-	1 432	-	0,0	Rwanda
-	-	-	-	-	-	-	x	St. Pierre and Miquelon
-	20	7	2	39	0	39	123,5x	El Salvador
-	-	-	-	-	-	-	x	Samoa
607	629	616	310	679	990	679	68,6	San Marino
15 739	10 441	9 976	11 007	9 227	5 588	9 227	165,1	Saudi Arabia
808	217	104	41	367	1 199	367	30,6	Senegal
-	-	-	-	-	-	-	x	Northern Mariana Islands
1	-	-	72	3	6	3	44,4	Seychelles
-	-	-	3	13	-	13	x	Sierra Leone
2 698	2 050	2 510	1 521	2 824	1 864	2 824	151,5	Singapore
-	-	-	-	-	-	-	x	Slovakia
51 631	51 601	52 887	36 758	51 254	60 373	51 254	84,9	Slovenia
-	217	-	-	9	-	9	x	Somalia
10 598	21 629	18 182	18 070	31 773	10 060	31 773	315,8	United Arab Emirates
427 291	470 880	268 907	237 722	381 758	321 514	381 758	118,7	United Kingdom
111 078	203 642	218 841	175 488	161 079	278 105	161 079	57,9	United States
34 856	35 853	31 054	27 568	24 413	25 891	24 413	94,3	Serbia
911	1 277	574	144	13	1 592	13	0,8	Sri Lanka
-	-	-	51	-	-	-	x	Central African Republic
360	293	154	428	128	486	128	26,3	Sudan
20	-	0	5	21	-	21	x	Suriname
-	-	-	-	4	-	4	x	Swaziland
-	-	-	-	-	-	-	x	Saint Helena, Ascension and Tristan da Cunha
4	-	12	9	-	12	-	0,0	St Lucia
-	-	-	-	-	-	-	x	Holy See (Vatican City State)

Teritoriálna štruktúra celkového vývozu podľa krajín po mesiacoch

 dokončenie
 v tis. EUR, FOB

Krajina pôvodu	2019							
	1.	2.	3.	4.	5.	6.	7.	8.
Svätý Bartolomej	-	-	-	-	-	-	0	0
Svätý Krištof a Nevis	-	1	-	-	-	-	-	-
Svätý Martin (holandská časť)	-	1	32	-	-	-	-	-
Svätý Tomáš a Princov ostr.	-	-	-	-	-	-	-	-
Svätý Vincent a Grenadíny	-	-	-	-	-	-	-	-
Sýrska arabská republika	-	-	71	122	75	5	109	424
Šalamúnove ostrovy	-	-	-	-	-	-	-	-
Španielsko	193 409	174 361	202 803	161 298	231 991	206 190	147 400	133 229
Švajčiarsko	87 034	96 276	125 694	107 612	94 839	93 114	74 418	89 657
Švédsko	94 185	81 095	95 017	84 885	87 947	73 099	49 784	85 587
Tadžikistan	-	14	55	39	61	12	-	19
Taiwan	3 093	3 743	2 487	1 159	3 214	2 245	2 252	1 333
Taliansko	358 259	329 408	331 015	316 485	339 909	325 159	281 344	213 012
Tanzánijská zjednotená rep.	31	32	27	3	302	0	18	208
Thajsko	1 323	2 082	1 079	1 973	2 078	906	1 351	1 304
Togo	55	101	104	41	95	1 124	55	78
Tokelau	-	-	-	-	-	-	-	-
Tonga	-	-	-	-	-	-	-	-
Trinidad a Tobago	8	0	204	809	394	2 099	354	614
Tunisko	5 572	4 467	5 849	8 641	5 776	5 530	6 891	5 204
Turecko	45 199	42 857	44 928	43 606	40 048	42 655	46 521	42 308
Turkménsko	-	83	2	-	111	56	220	-
Tuvalu	-	-	-	-	-	-	-	-
Uganda	25	163	117	115	86	276	61	3
Ukrajina	47 437	46 833	51 954	43 499	43 415	58 925	77 359	67 613
Uruguaj	285	166	284	393	153	462	2 377	421
Uzbekistan	384	955	241	1 456	1 177	755	1 434	2 611
Vanuatu	-	-	-	0	-	-	-	-
Venezuelská bolivarovská republika	16	0	70	13	15	-	-	-
Vianočný ostrov	-	-	-	-	-	-	-	-
Vietnam	4 506	1 786	2 662	2 638	1 590	3 068	2 500	2 093
Východný Timor	-	-	-	-	-	-	-	-
Wallis a Futuna	-	-	-	-	-	-	-	-
Zambia	111	26	8	21	72	21	21	49
Západná Sahara	-	-	-	-	-	-	-	-
Zimbabwe	0	3	-	-	432	19	116	39

Territorial Structure of Total Export by Countries by Months

 End of table
 Thousand EUR, FOB

2019				2020	Kumulovaná hodnota Cumulated value		Index 2020/2019	Country of origin
9.	10.	11.	12.	1.	2019	2020		
-	-	-	-	0	-	0	x	Saint Barthélemy
8	-	-	-	-	-	-	x	St Kitts and Nevis
32	36	36	-	-	-	-	x	Sint Maarten (Dutch part)
-	-	-	-	-	-	-	x	Sao Tome and Principe
-	-	-	-	-	-	-	x	St Vincent and the Grenadines
68	52	52	260	0	-	0	x	Syrian Arab Republic
-	-	-	-	-	-	-	x	Solomon Islands
199 749	257 280	216 760	137 265	192 197	193 409	192 197	99,4	Spain
102 734	118 677	117 815	72 557	90 315	87 034	90 315	103,8	Switzerland
92 615	132 016	132 631	84 385	104 212	94 185	104 212	110,6	Sweden
106	18	50	-	42	-	42	x	Tajikistan
4 015	2 060	1 810	1 994	2 724	3 093	2 724	88,1	Taiwan
337 928	339 382	323 365	243 381	310 190	358 259	310 190	86,6	Italy
191	9	122	81	117	31	117	378,7	Tanzania (United Republic of)
3 155	1 747	2 508	1 117	1 205	1 323	1 205	91,1	Thailand
549	62	100	145	74	55	74	135,6	Togo
-	-	-	-	-	-	-	x	Tokelau
-	-	-	-	-	-	-	x	Tonga
184	1 385	182	532	1 941	8	1 941	249,3x	Trinidad and Tobago
4 964	5 313	8 923	8 822	7 563	5 572	7 563	135,7	Tunisia
48 778	56 356	43 722	46 113	53 090	45 199	53 090	117,5	Turkey
25	101	118	49	-	-	-	x	Turkmenistan
-	-	-	-	-	-	-	x	Tuvalu
207	23	171	36	12	25	12	50,4	Uganda
73 459	64 817	60 216	52 908	55 275	47 437	55 275	116,5	Ukraine
122	63	92	102	33	285	33	11,6	Uruguay
1 144	910	856	2 294	809	384	809	210,8	Uzbekistan
-	-	-	-	-	-	-	x	Vanuatu
-	137	245	3	15	16	15	99,1	Venezuela, Bolivarian Republic of
-	-	-	-	-	-	-	x	Christmas Island
2 990	2 981	2 522	4 920	2 044	4 506	2 044	45,4	Viet Nam
-	-	-	-	-	-	-	x	Timor-Leste
-	-	-	-	-	-	-	x	Wallis and Futuna
42	42	6	-	5	111	5	4,2	Zambia
-	-	-	-	-	-	-	x	Western Sahara
59	159	74	20	-	0	-	0,0	Zimbabwe

Tovarová štruktúra celkového dovozu podľa tried Harmonizovaného systému po mesiacoch

v tis. EUR, FOB

Triedy Harmonizovaného systému		2019							
		1.	2.	3.	4.	5.	6.	7.	8.
	Dovoz spolu	6 585 608	6 391 947	7 032 314	6 686 176	6 850 258	6 244 411	6 090 831	6 070 768
I.	v tom: Živé zvieratá; živočíšne výrobky	91 116	82 558	89 564	97 547	96 151	87 578	96 929	90 342
II.	Rastlinné výrobky	92 303	109 543	117 003	105 945	103 208	84 210	86 815	79 529
III.	Živočíšne a rastlinné tuky, oleje, vosky	12 450	12 009	10 853	12 389	11 653	11 396	12 717	12 074
IV.	Výrobky potravinárskeho priemyslu; nápoje; tabak	170 813	168 309	190 165	181 643	200 211	178 910	200 401	188 654
V.	Nerastné výrobky	742 413	619 417	589 609	600 790	568 345	478 774	507 747	531 375
VI.	Výrobky chemického priemyslu a príbuzných priemyselných odvetví	393 032	380 776	413 316	411 017	399 160	358 355	399 016	363 672
VII.	Plasty, kaučuk a výrobky z nich	386 329	388 614	418 450	388 555	416 367	379 982	378 648	352 526
VIII.	Surové kože, kožky, usne, kožušiny a výrobky z nich; cestovné potreby	29 015	26 959	28 804	30 272	30 513	27 486	31 084	28 300
IX.	Drevo a výrobky z dreva, drevené uhlie, korok a výrobky zo slamy	45 593	47 640	52 879	53 033	53 225	51 310	51 310	50 258
X.	Buničina, celulóza; zberový papier; papier, lepenka a výrobky z nich	80 512	73 831	81 137	79 817	81 239	73 694	79 432	73 512
XI.	Textílie a textilné výrobky	171 595	163 455	187 070	178 254	172 640	159 526	186 171	181 808
XII.	Obuv, klobúky, dáždniky, slnečníky, biče; upravené perá; umelé kvetiny	84 265	84 905	90 407	66 472	60 040	69 169	91 692	86 167
XIII.	Výrobky z kameňa, sadry, cementu, azbestu, sludy; keramika a sklo	77 755	88 508	92 231	88 045	96 306	86 528	81 548	83 687
XIV.	Perly, drahokamy, drahé kovy; umelá bižutéria; mince	28 346	24 844	28 333	27 806	29 198	28 537	31 142	22 601
XV.	Základné kovy a výrobky zo základných kovov	624 248	591 935	668 707	624 706	658 789	569 738	613 130	502 594
XVI.	Stroje, prístroje, elektrické zariadenia, prístroje na záznam a reprodukciu obrazu a zvuku	2 097 757	2 035 047	2 341 728	2 211 295	2 166 517	2 044 262	1 972 630	1 998 177
XVII.	Vozidlá, lietadlá, plavidlá a dopravné zariadenia	1 093 222	1 141 212	1 255 027	1 167 182	1 303 834	1 194 996	947 363	1 074 056
XVIII.	Prístroje optické, fotografické, meracie, lekárske; hodiny a hodinky; hudobné nástroje	122 994	118 306	119 488	123 574	138 523	114 194	114 163	114 605
XIX.	Zbrane a strelivo; ich časti a príslušenstvo	2 455	7 424	5 125	4 466	2 896	4 996	3 167	2 821
XX.	Rôzne priemyselné výrobky	231 801	219 781	245 091	225 385	253 504	232 589	197 543	224 162
XXI.	Umelecké diela, zberateľské predmety a starožitnosti	42	82	81	144	86	385	83	90
	Nešpecifikované	7 554	6 793	7 245	7 839	7 854	7 797	8 099	9 758

Commodity Structure of Total Import by Sections in Harmonised System

Thousand EUR, FOB

2019				2020	Kumulovaná hodnota Cumulated value		Index	The Name of the Section	
9.	10.	11.	12.	1.	2019	2020	2019/2020		
6 889 307	7 484 873	7 227 870	5 807 704	6 550 360	6 585 608	6 550 360	99,5	Import Total	
								of which:	
99 866	107 085	110 032	101 286	99 611	91 116	99 611	109,3	Live animals; animals products	I.
82 274	91 053	93 925	91 448	94 282	92 303	94 282	102,1	Vegetable products	II.
11 394	13 822	12 903	12 245	11 927	12 450	11 927	95,8	Animal or vegetable fats, oils and waxes	III.
197 760	232 325	201 080	184 259	179 934	170 813	179 934	105,3	Products of food industries; beverages; tobacco	IV.
548 537	588 997	484 287	581 317	646 364	742 413	646 364	87,1	Mineral products	V.
399 412	432 100	405 894	352 493	383 917	393 032	383 917	97,7	Products of the chemical or allied industries	VI.
401 819	443 126	394 012	269 715	355 163	386 329	355 163	91,9	Plastics and articles thereof; rubber and articles thereof	VII.
29 460	31 283	29 203	26 775	26 718	29 015	26 718	92,1	Raw hides and skins, leather, furskins and manufactures thereof; travel goods	VIII.
50 235	57 748	52 830	38 862	43 296	45 593	43 296	95,0	Wood and articles of wood; wood charcoal; cork and manufactures of straw	IX.
82 307	96 157	88 401	74 553	72 107	80 512	72 107	89,6	Pulp of wood, cellulose; waste of paper; paper, paperboard and articles thereof	X.
209 333	227 021	182 147	150 268	178 342	171 595	178 342	103,9	Textiles and textile articles	XI.
93 199	76 174	57 868	57 084	83 477	84 265	83 477	99,1	Footwear, headgear, umbrellas, whiips; prepared feathers; artificial flowers	XII.
85 137	94 080	85 458	59 141	77 449	77 755	77 449	99,6	Articles of stone, plaster, cement, asbestos, mica; ceramic products and glass	XIII.
31 483	44 258	37 849	30 179	24 011	28 346	24 011	84,7	Pearls, precious stones, precious metals; imitation jewellery; coins	XIV.
589 826	644 897	575 385	410 514	582 953	624 248	582 953	93,4	Base metals and articles of base metals	XV.
2 382 351	2 568 522	2 620 176	1 993 678	2 106 631	2 097 757	2 106 631	100,4	Machinery, electr. equipment; sound recorders and reproducers, television image	XVI.
1 187 469	1 283 723	1 370 484	1 013 589	1 168 490	1 093 222	1 168 490	106,9	Vehicles, aircraft, vessels and associated traffic equipments	XVII.
121 802	137 719	137 077	124 351	121 991	122 994	121 991	99,2	Optical, photograp., measuring, medic. apparatus; clocks and watches; music. Instruments	XVIII.
6 868	4 760	4 375	3 073	3 896	2 455	3 896	158,7	Arms and ammunition; parts and accessories thereof	XIX.
270 499	301 342	276 206	225 283	234 790	231 801	234 790	101,3	Miscellaneous manufactured articles	XX.
153	170	110	38	82	42	82	198,1	Works of art, collectors' pieces and antiques	XXI.
8 121	8 511	8 167	7 550	54 928	7 554	54 928	727,1	Without specification	

Tovarová štruktúra celkového vývozu podľa tried Harmonizovaného systému po mesiacoch

v tis. EUR, FOB

Triedy Harmonizovaného systému		2019							
		1.	2.	3.	4.	5.	6.	7.	8.
	Vývoz spolu	6 737 044	6 673 522	7 284 949	6 582 296	6 955 570	6 474 143	5 837 749	5 906 321
	v tom:								
I.	Živé zvieratá; živočíšne výrobky	44 813	42 650	46 719	54 146	53 464	47 684	52 340	51 397
II.	Rastlinné výrobky	86 196	92 395	93 370	83 036	72 141	62 793	75 114	68 780
III.	Živočíšne a rastlinné tuky, oleje, vosky	4 607	4 305	4 090	4 569	4 380	4 296	4 535	4 414
IV.	Výrobky potravinárskeho priemyslu; nápoje; tabak	102 945	94 599	107 323	103 204	109 672	103 440	111 017	107 479
V.	Nerastné výrobky	245 638	224 887	243 366	229 882	168 099	149 598	190 008	210 944
VI.	Výrobky chemického priemyslu a príbuzných priemyselných odvetví	167 514	161 528	180 816	172 864	166 753	172 956	166 765	154 121
VII.	Plasty, kaučuk a výrobky z nich	380 528	393 632	408 850	377 494	387 620	352 406	398 515	313 204
VIII.	Surové kože, kožky, usne, kožušiny a výrobky z nich; cestovné potreby	24 285	24 202	23 816	20 888	20 428	18 350	20 741	20 329
IX.	Drevo a výrobky z dreva, drevené uhlie, korok a výrobky zo slamy	65 353	76 277	83 785	78 777	81 822	75 150	79 308	69 422
X.	Buničina, celulóza; zberový papier; papier, lepenka a výrobky z nich	116 387	97 113	106 889	106 771	112 090	98 909	103 142	99 323
XI.	Textília a textilné výrobky	138 045	135 523	147 574	137 604	135 255	121 777	130 684	143 228
XII.	Obuv, klobúky, dáždnyky, slniečniky, biče; upravené perá; umelé kvetiny	91 964	94 204	105 441	67 698	69 141	75 228	96 395	97 494
XIII.	Výrobky z kameňa, sadry, cementu, azbestu, sludy; keramika a sklo	63 472	66 314	75 966	75 855	79 624	70 370	71 445	61 745
XIV.	Perly, drahokamy, drahé kovy; umelá bižutéria; mince	25 315	20 791	24 212	26 983	24 240	27 790	27 197	22 606
XV.	Základné kovy a výrobky zo základných kovov	698 213	664 689	687 357	667 100	677 272	588 342	616 079	553 421
XVI.	Stroje, prístroje, elektrické zariadenia, prístroje na záznam a reprodukciu obrazu a zvuku	2 032 716	1 923 657	2 233 874	1 967 065	2 026 409	1 888 597	1 846 210	1 797 940
XVII.	Vozidlá, lietadlá, plavidlá a dopravné zariadenia	2 171 313	2 296 198	2 422 292	2 129 189	2 469 447	2 347 124	1 593 796	1 894 312
XVIII.	Prístroje optické, fotografické, meracie, lekárske; hodiny a hodinky; hudobné nástroje	71 460	68 529	79 362	70 428	76 528	74 040	69 734	60 281
XIX.	Zbrane a strelivo; ich časti a príslušenstvo	3 253	6 780	8 523	4 359	11 180	5 729	1 499	5 175
XX.	Rôzne priemyselné výrobky	201 078	183 135	199 364	201 934	206 422	186 224	178 832	167 494
XXI.	Umelecké diela, zberateľské predmety a starožitnosti	59	26	24	73	1 185	46	879	35
	Nešpecifikované	1 889	2 084	1 936	2 377	2 398	3 297	3 513	3 179

Commodity Structure of Total Export by Sections in Harmonised System

Thousand EUR, FOB

2019				2020	Kumulovaná hodnota Cumulated value		Index 2020/2019	The Name of the Section	
9.	10.	11.	12.	1.	2019	2020			
7 019 105	7 831 396	7 350 948	5 806 431	6 603 738	6 737 044	6 603 738	98,0	Export Total	
								of which:	
54 324	59 035	51 450	52 143	49 406	44 813	49 406	110,2	Live animals; animals products	I.
68 482	81 942	85 908	78 455	81 452	86 196	81 452	94,5	Vegetable products	II.
4 540	5 290	4 400	4 008	3 973	4 607	3 973	86,2	Animal or vegetable fats, oils and waxes	III.
115 795	127 801	119 571	100 237	107 537	102 945	107 537	104,5	Products of food industries; beverages; tobacco	IV.
287 532	250 491	226 331	230 756	243 771	245 638	243 771	99,2	Mineral products	V.
178 639	197 583	171 266	149 188	148 177	167 514	148 177	88,5	Products of the chemical or allied industries	VI.
383 931	426 175	373 945	244 699	363 414	380 528	363 414	95,5	Plastics and articles thereof; rubber and articles thereof	VII.
21 751	21 830	18 982	16 534	22 625	24 285	22 625	93,2	Raw hides and skins, leather, furskins and manufactures thereof; travel goods	VIII.
79 417	84 462	76 916	54 709	65 459	65 353	65 459	100,2	Wood and articles of wood; wood charcoal; cork and manufactures of straw	IX.
86 601	99 015	95 699	80 815	101 873	116 387	101 873	87,5	Pulp of wood, cellulose; waste of paper; paper, paperboard and articles thereof	X.
161 492	164 880	135 584	97 320	137 388	138 045	137 388	99,5	Textiles and textile articles	XI.
98 142	88 526	60 193	53 262	91 775	91 964	91 775	99,8	Footwear, headgear, umbrellas, whips; prepared feathers; artificial flowers	XII.
72 145	78 589	65 601	53 028	67 681	63 472	67 681	106,6	Articles of stone, plaster, cement, asbestos, mica; ceramic products and glass	XIII.
26 128	35 429	34 933	31 708	22 681	25 315	22 681	89,6	Pearls, precious stones, precious metals; imitation jewellery; coins	XIV.
609 996	633 257	582 601	434 969	579 722	698 213	579 722	83,0	Base metals and articles of base metals	XV.
2 192 562	2 600 877	2 430 149	1 826 686	1 964 032	2 032 716	1 964 032	96,6	Machinery, electr. equipment; sound recorders and reproducers, television image	XVI.
2 276 286	2 550 437	2 510 458	2 032 735	2 288 292	2 171 313	2 288 292	105,4	Vehicles, aircraft, vessels and associated traffic equipments	XVII.
79 517	76 755	78 965	74 805	69 197	71 460	69 197	96,8	Optical, photograp., measuring, medic. apparatus; clocks and watches; music. Instruments	XVIII.
9 709	9 234	6 464	11 774	6 018	3 253	6 018	185,0	Arms and ammunition; parts and accessories thereof	XIX.
209 227	236 772	219 108	175 873	185 134	201 078	185 134	92,1	Miscellaneous manufactured articles	XX.
48	506	19	145	377	59	377	635,4	Works of art, collectors' pieces and antiques	XXI.
2 841	2 510	2 407	2 582	3 753	1 889	3 753	198,7	Without specification	

Tovarová štruktúra podľa kapitol Harmonizovaného systému po mesiacoch

v tis. EUR, FOB/FOB

Kód HS	Kapitoly Harmonizovaného systému		2019							
			1.	2.	3.	4.	5.	6.	7.	8.
	SPOLU	D	6 585 608	6 391 947	7 032 314	6 686 176	6 850 258	6 244 411	6 090 831	6 070 768
		V	6 737 044	6 673 522	7 284 949	6 582 296	6 955 570	6 474 143	5 837 749	5 906 321
	v tom:									
01	Živé zvieratá	D	5 291	5 641	5 275	8 577	6 893	6 246	6 608	5 823
		V	10 881	10 018	11 616	13 410	13 790	10 986	12 069	14 074
02	Mäso a jedlé droby	D	45 534	40 146	43 682	48 068	48 547	45 522	49 983	46 154
		V	9 890	9 686	10 055	14 639	13 370	10 906	12 541	10 842
03	Ryby, kôrovce, mäkkýše a ostatné vodné bezstavovce	D	4 628	4 968	4 876	4 798	5 123	4 145	4 062	3 566
		V	448	471	462	595	626	615	633	591
04	Mlieko, vajcia, med, jedlé výrobky živočíšneho pôvodu	D	33 309	30 146	33 591	33 434	32 734	29 157	33 632	33 027
		V	21 962	21 258	23 198	23 891	24 438	23 918	25 803	24 665
05	Výrobky živočíšneho pôvodu inde neuvedené ani nezahrnuté	D	2 353	1 657	2 141	2 669	2 854	2 507	2 643	1 771
		V	1 631	1 216	1 387	1 610	1 240	1 260	1 295	1 224
06	Živé stromy a ostatné rastliny; cibulky, korene; rezané kvety	D	3 718	6 401	13 001	11 902	10 140	6 487	5 214	5 286
		V	1 065	1 464	2 502	2 422	909	928	938	832
07	Zelenina, jedlé rastliny, korene a hľuzy	D	27 822	32 099	30 767	31 431	31 049	23 901	18 733	17 612
		V	4 786	4 602	4 158	6 891	5 557	4 075	3 646	4 390
08	Jedlé ovocie a orechy; šupy citrusových plodov a melónov	D	24 851	27 457	26 334	25 998	32 120	29 742	29 449	24 432
		V	8 057	7 267	9 630	8 709	6 791	4 753	5 713	4 934
09	Káva, čaj, maté a koreniny	D	12 775	12 970	13 095	13 669	12 881	9 625	10 613	10 976
		V	9 512	11 951	13 018	13 509	10 844	11 301	12 565	12 983
10	Obilniny	D	7 361	16 340	18 228	11 180	6 499	4 947	5 016	6 539
		V	30 594	35 040	32 136	20 943	16 152	15 448	23 058	25 876
11	Mlynské výrobky; slad; škroby; inulín; pšeničný lepek	D	5 424	4 648	5 420	4 128	4 484	4 424	4 441	5 184
		V	11 534	10 697	12 350	11 618	11 932	11 353	13 069	10 689
12	Olejnaté semená a plody; priem. a liečivé rastliny; slama	D	8 880	7 919	8 453	6 075	4 121	3 424	10 910	7 846
		V	20 485	21 034	19 315	18 712	19 736	14 771	15 969	8 907
13	Šelak, gumy, živice a iné rastlinné šťavy a výťažky	D	1 379	1 536	1 608	1 534	1 771	1 374	2 384	1 617
		V	110	306	206	204	208	147	144	145
14	Rastlinné pletacie materiály a iné výrobky rastlin. pôvodu	D	94	171	99	29	144	286	56	36
		V	53	33	54	28	12	18	12	23
15	Živočíšne a rast. tuky a oleje; upravené jedlé tuky; vosky	D	12 450	12 009	10 853	12 389	11 653	11 396	12 717	12 074
		V	4 607	4 305	4 090	4 569	4 380	4 296	4 535	4 414
16	Prípravky z mäsa, rýb, kôrovcov a z vodných bezstavovcov	D	25 188	15 623	17 797	17 455	20 009	19 136	22 330	21 284
		V	10 536	8 965	9 029	9 624	8 686	8 083	9 518	9 384
17	Cukor a cukrovinky	D	7 018	6 500	7 155	6 929	8 336	6 660	8 494	8 013
		V	15 366	14 716	16 253	16 263	17 909	15 839	18 038	13 409
18	Kakao a kakaové prípravky	D	21 005	22 274	27 951	20 507	22 437	18 144	18 130	21 327
		V	20 811	14 506	15 215	14 956	15 946	16 356	19 372	21 742
19	Prípravky z obilia, múky, škrobu alebo z mlieka; cukr. výrobky	D	22 889	22 999	26 015	26 224	26 764	23 679	25 672	25 909
		V	10 897	11 926	11 971	12 307	13 562	12 113	12 070	12 304
20	Prípravky zo zeleniny, ovocia, orechov al. z iných častí rastlín	D	12 799	13 269	15 146	15 309	14 448	12 445	14 557	14 668
		V	4 293	3 663	5 724	4 499	4 303	3 884	4 282	4 308
21	Rôzne jedlé prípravky	D	22 824	31 791	30 174	29 630	30 788	28 680	31 305	26 808
		V	16 090	19 306	26 450	19 693	20 596	20 993	19 446	21 115
22	Nápoje, liehoviny a ocot	D	28 014	29 081	33 511	34 580	37 766	35 979	38 848	35 381
		V	13 662	12 092	12 293	17 438	19 493	18 033	19 426	16 562
23	Zvyšky a odpady v potrav. priemysle; pripravené krmivo	D	16 660	15 224	17 137	17 280	19 373	15 636	18 132	18 211
		V	10 492	8 967	10 000	8 096	8 652	7 779	8 344	8 183

Commodity Structure by Chapters in Harmonised System by Months

Thousand EUR, FOB/FOB

2019				2020	Kumulovaná hodnota Cumulated value		Index	Chapters in Harmonised System	Code HS
9.	10.	11.	12.	1.	2019	2020	2020/2019		
6 889 307 7 019 105	7 484 873 7 831 396	7 227 870 7 350 948	5 807 704 5 806 431	6 550 360 6 603 738	6 585 608 6 737 044	6 550 360 6 603 738	99,5 98,0	I TOTAL	
								E of which:	
6 032	6 756	8 821	7 139	7 724	5 291	7 724	146,0	I Live animals	01
16 993	17 894	14 665	16 499	14 036	10 881	14 036	129,0	E	
53 755	54 482	56 505	51 253	50 760	45 534	50 760	111,5	I Meat and edible meat offal	02
11 344	12 155	12 329	12 341	9 748	9 890	9 748	98,6	E	
5 335	5 696	5 959	8 150	4 808	4 628	4 808	103,9	I Fish and crustaceans, molluscs	03
551	603	837	739	601	448	601	134,1	E and other aquatic invertebrates	
33 059	38 193	36 439	33 100	34 155	33 309	34 155	102,5	I Dairy produce; birds' eggs; nat.	04
24 304	26 963	22 408	21 250	23 909	21 962	23 909	108,9	E honey; edible animal products	
1 685	1 958	2 308	1 644	2 163	2 353	2 163	91,9	I Products of animal origin, not	05
1 130	1 420	1 211	1 315	1 112	1 631	1 112	68,2	E elsewhere specified or included	
6 995	7 272	6 090	4 670	4 512	3 718	4 512	121,4	I Live trees and other plants;	06
1 085	1 399	3 310	1 289	1 162	1 065	1 162	109,1	E bulbs, roots and the like ...	
17 749	18 419	20 262	23 093	28 986	27 822	28 986	104,2	I Edible vegetables and certain	07
4 074	3 855	3 609	4 080	5 472	4 786	5 472	114,3	E roots and tubers	
26 220	29 597	34 093	34 485	28 532	24 851	28 532	114,8	I Edible fruit and nuts;	08
6 706	10 744	11 694	8 726	6 742	8 057	6 742	83,7	E peel of citrus fruits or melons	
11 001	14 875	13 984	10 729	9 396	12 775	9 396	73,6	I Coffee, tea, maté and spices	09
14 370	13 521	12 036	11 285	7 937	9 512	7 937	83,4	E	
7 280	7 524	6 936	5 659	9 712	7 361	9 712	131,9	I Cereals	10
19 640	19 623	28 342	20 951	27 357	30 594	27 357	89,4	E	
5 116	5 608	4 894	4 896	4 360	5 424	4 360	80,4	I Products of the milling industry;	11
10 180	11 120	10 056	9 878	10 883	11 534	10 883	94,4	E malt;starches;inulin;wheat gluten	
5 985	5 932	6 169	5 844	7 079	8 880	7 079	79,7	I Oil seeds and oleaginous fruits;	12
12 194	21 471	16 595	22 115	21 798	20 485	21 798	106,4	E miscellan. grains, seeds & fruit	
1 859	1 712	1 459	2 051	1 597	1 379	1 597	115,8	I Lac; gums, resins and other	13
207	182	252	128	75	110	75	67,9	E vegetable saps and extracts	
69	114	38	22	108	94	108	115,2	I Vegetable plaiting materials;	14
27	27	14	3	27	53	27	51,6	E vegetable prod. not els.specified	
11 394	13 822	12 903	12 245	11 927	12 450	11 927	95,8	I Animal or veget. fats and oils,	15
4 540	5 290	4 400	4 008	3 973	4 607	3 973	86,2	E their cleavage products; waxes	
21 011	22 665	21 906	21 443	25 975	25 188	25 975	103,1	I Preparations of meat, of fish	16
9 710	9 597	9 079	9 634	10 721	10 536	10 721	101,8	E or of crustaceans, molluscs	
8 722	11 784	8 996	5 427	7 147	7 018	7 147	101,8	I Sugars and sugar confectionery	17
19 358	25 069	23 317	16 350	16 938	15 366	16 938	110,2	E	
29 382	38 570	28 933	18 845	21 930	21 005	21 930	104,4	I Cocoa and cocoa preparations	18
25 840	25 488	22 200	15 378	20 960	20 811	20 960	100,7	E	
28 832	33 098	28 996	23 745	25 767	22 889	25 767	112,6	I Preparations of cereals, flour,	19
12 780	13 464	12 325	11 052	12 412	10 897	12 412	113,9	E starch, milk; pastrycooks' prod.	
15 767	17 006	17 478	15 518	14 602	12 799	14 602	114,1	I Preparations of vegetables, fruit,	20
4 484	5 998	6 328	5 093	3 896	4 293	3 896	90,8	E nuts or other parts of plants	
27 890	32 570	25 001	31 215	24 065	22 824	24 065	105,4	I Miscellan. edible preparations	21
22 067	25 967	21 934	20 016	18 461	16 090	18 461	114,7	E	
34 353	36 099	35 060	34 428	30 509	28 014	30 509	108,9	I Beverages, spirits and vinegar	22
13 173	14 331	15 640	15 276	13 536	13 662	13 536	99,1	E	
17 757	18 497	20 149	16 168	15 497	16 660	15 497	93,0	I Residues & waste from the food	23
7 623	7 048	8 185	6 963	9 829	10 492	9 829	93,7	E indust.; prepared animal fodder	

Tovarová štruktúra podľa kapitol Harmonizovaného systému po mesiacoch

1. pokračovanie
v tis. EUR, FOB/FOB

Kód HS	Kapitoly Harmonizovaného systému		2019							
			1.	2.	3.	4.	5.	6.	7.	8.
24	Tabak a vyrobené tabakové náhradky	D	14 415	11 547	15 278	13 729	20 289	18 550	22 933	17 053
		V	799	459	388	328	525	360	521	471
25	Soľ; síra; zeminy a kamene; sadra; vápno a cement	D	12 844	14 849	13 517	14 320	13 892	13 365	12 961	12 541
		V	16 403	18 914	25 049	28 457	27 503	25 214	29 654	26 080
26	Rudy kovov, trosky a popoly	D	50 224	47 676	54 818	54 075	42 749	44 443	34 723	46 452
		V	1 606	1 635	1 954	2 070	3 088	3 148	2 355	2 219
27	Nerastné palivá, minerálne oleje; bitúmenové látky; miner. vosky	D	679 345	556 893	521 273	532 395	511 704	420 966	460 063	472 383
		V	227 629	204 339	216 364	199 355	137 509	121 236	157 999	182 645
28	Anorganické chemikálie	D	35 573	35 466	36 087	40 412	34 578	36 110	35 148	26 999
		V	13 929	13 065	12 804	12 734	13 667	9 087	11 632	10 422
29	Výrobky organickej chémie	D	26 449	27 580	31 323	35 454	31 053	33 069	36 675	24 263
		V	18 902	18 398	16 747	20 233	19 194	17 828	19 832	19 198
30	Farmaceutické výrobky	D	155 298	134 656	142 671	150 986	161 694	137 359	158 493	142 857
		V	30 496	28 938	38 856	30 882	30 884	44 893	29 387	26 883
31	Hnojivá	D	12 520	18 645	18 935	13 656	8 156	9 899	10 211	12 213
		V	23 377	25 148	22 961	18 369	18 941	14 607	16 287	21 074
32	Farbiarske výťažky; taníny; farbivá, pigmenty; laky; tmely	D	31 910	33 371	37 176	36 409	38 844	34 983	35 233	30 401
		V	7 139	6 592	5 589	7 406	7 010	6 267	7 029	5 921
33	Silice a rezinoidy; voňavkárské, kozmetické a toaletné prípravky	D	32 459	31 739	32 578	31 161	31 814	29 308	31 345	32 513
		V	33 445	34 029	40 072	34 929	33 658	38 163	38 967	26 806
34	Mydlo, pracie, čist. prípravky, vosky, sviečky; model. pasty	D	25 108	21 334	23 760	22 290	24 940	22 114	24 459	25 705
		V	12 178	10 222	11 168	10 074	10 480	9 187	10 352	13 472
35	Albumidoidné látky; modifikované škroby; gleje; enzýmy	D	7 291	6 390	7 788	7 419	7 950	7 255	8 597	6 820
		V	5 013	4 177	4 482	5 861	5 451	4 653	4 706	5 388
36	Výbušniny; pyrotech. výrobky; zápalky; pyroforické zliatiny	D	534	347	597	1 246	495	635	447	325
		V	150	41	199	266	124	164	97	35
37	Fotografický alebo kinematografický tovar	D	1 755	1 264	2 024	1 892	2 242	2 279	1 722	1 959
		V	660	233	608	752	956	933	471	665
38	Rôzne chemické výrobky	D	64 135	69 983	80 377	70 091	57 395	45 344	56 686	59 617
		V	22 224	20 684	27 331	31 357	26 389	27 174	28 004	24 258
39	Plasty a výrobky z nich	D	259 459	260 352	279 979	267 558	290 978	258 808	262 436	245 884
		V	202 465	192 057	212 487	205 023	208 073	185 886	189 920	168 272
40	Kaučuk a výrobky z neho	D	126 870	128 263	138 471	120 996	125 388	121 174	116 213	106 642
		V	178 063	201 575	196 363	172 471	179 547	166 520	208 595	144 932
41	Surové kože a kožky (iné ako kožušiny) a usne	D	14 956	13 478	14 394	18 661	16 117	14 529	15 459	12 524
		V	7 663	7 515	7 609	7 237	7 571	6 116	6 321	4 777
42	Kožené výrobky; sedlárs. výrobky; cestovné potreby, kabelky	D	13 993	13 413	14 329	11 332	14 362	12 825	15 568	15 694
		V	16 611	16 676	16 121	13 554	12 829	12 211	14 394	15 533
43	Kožušiny a umelé kožušiny; výrobky z nich	D	67	68	81	279	35	132	57	81
		V	11	12	85	96	28	23	26	18
44	Drevo a výrobky z dreva; drevené uhlie	D	44 853	46 804	51 604	51 892	52 340	50 479	50 290	49 417
		V	65 164	76 047	83 491	78 554	81 676	75 027	79 102	69 276
45	Korok a výrobky z korku	D	358	418	692	395	544	477	662	537
		V	18	28	29	28	24	33	49	34
46	Výrobky zo slamy, z esparta; košíkár. tovar a práce z prútia	D	383	418	583	746	341	354	358	304
		V	171	203	264	195	123	90	157	112
47	Vláknina z dreva alebo iných	D	8 525	8 672	9 057	10 610	10 399	8 396	8 534	8 582
		V	14 058	11 555	14 213	15 165	14 483	14 108	15 044	12 518
48	Papier, lepenka; výrobky z nich alebo z papierenských vláknin	D	61 412	56 966	62 013	60 569	61 754	57 041	60 538	54 677
		V	87 854	71 696	77 601	75 677	81 688	70 765	74 014	72 209

Commodity Structure by Chapters in Harmonised System by Months

1st continuation
Thousand EUR, FOB/FOB

2019				2020	Kumulovaná hodnota Cumulated value		Index	Chapters in Harmonised System	Code HS
9.	10.	11.	12.	1.	2019	2020	2020/2019		
14 046 762	22 036 841	14 562 564	17 469 475	14 442 783	14 415 799	14 442 783	100,2 98,1	I Tobacco and manufactured tobacco substitutes	24
12 461 26 288	14 612 24 548	13 467 25 060	11 018 17 083	8 851 18 562	12 844 16 403	8 851 18 562	68,9 113,2	I Salt; sulphur; earths and stone; plastering materials, lime, cement	25
43 902 2 522	32 908 2 514	20 721 1 508	19 155 1 330	38 205 2 079	50 224 1 606	38 205 2 079	76,1 129,5	I Ores, slag and ash	26
492 174 258 722	541 477 223 429	450 100 199 763	551 145 212 343	599 308 223 129	679 345 227 629	599 308 223 129	88,2 98,0	I Mineral fuels, mineral oils; bituminous substances; min. waxes	27
37 320 12 058	30 567 11 960	34 427 12 857	28 619 8 897	30 134 8 987	35 573 13 929	30 134 8 987	84,7 64,5	I Inorganic chemicals	28
31 741 18 906	32 206 23 023	24 696 16 046	24 265 14 730	28 080 18 999	26 449 18 902	28 080 18 999	106,2 100,5	I Organic chemicals	29
154 230 47 961	178 864 38 074	164 624 33 822	145 552 44 022	161 132 28 420	155 298 30 496	161 132 28 420	103,8 93,2	I Pharmaceutical products	30
9 007 19 428	9 536 15 505	8 177 18 415	6 698 14 710	10 695 19 175	12 520 23 377	10 695 19 175	85,4 82,0	I Fertilizers	31
33 606 5 904	34 934 6 788	34 773 8 912	23 462 4 765	29 179 5 375	31 910 7 139	29 179 5 375	91,4 75,3	I Tanning, dyeing extracts; tannins; dyes, pigments; varnishes; putty	32
35 506 37 587	40 108 44 096	44 996 40 478	33 215 26 783	31 986 33 004	32 459 33 445	31 986 33 004	98,5 98,7	I Essential oils & resinoids; perfumery, cosm., toilet preparations	33
26 259 11 238	28 614 12 132	25 295 11 595	21 741 10 992	23 506 9 154	25 108 12 178	23 506 9 154	93,6 75,2	I Soap, washing prepar.; prepared waxes, candles; modelling pastes	34
8 008 3 718	9 099 6 001	8 214 4 787	6 175 5 346	7 770 5 031	7 291 5 013	7 770 5 031	106,6 100,4	I Albuminoidal substances; modified starches; glues; enzymes	35
476 201	907 90	837 358	3 188 67	661 68	534 150	661 68	123,6 45,0	I Explosives; pyrotech. products; matches; pyrophoric alloys	36
2 312 783	1 940 724	2 655 1 270	2 089 881	1 534 484	1 755 660	1 534 484	87,4 73,3	I Photographic or cinematographic goods	37
60 946 20 854	65 325 39 188	57 198 22 726	57 489 17 996	59 241 19 482	64 135 22 224	59 241 19 482	92,4 87,7	I Miscellaneous chemical products	38
274 266 190 291	304 035 206 255	268 368 178 960	191 907 127 722	243 637 188 243	259 459 202 465	243 637 188 243	93,9 93,0	I Plastics and articles thereof	39
127 554 193 639	139 091 219 920	125 644 194 985	77 809 116 977	111 526 175 171	126 870 178 063	111 526 175 171	87,9 98,4	I Rubber and articles thereof	40
14 738 7 018	16 361 6 787	14 637 6 812	12 522 5 336	14 409 7 544	14 956 7 663	14 409 7 544	96,3 98,4	I Raw hides and skins (other than furskins) and leather	41
14 584 14 720	14 787 15 023	14 463 12 151	14 186 11 186	12 218 15 062	13 993 16 611	12 218 15 062	87,3 90,7	I Articles of leather; saddlery; handbags and similar containers	42
139 13	135 20	103 19	68 12	92 18	67 11	92 18	137,3 170,3	I Furskins and artificial fur; manufactures thereof	43
49 295 79 267	56 658 84 298	51 935 76 723	37 998 54 549	42 299 65 208	44 853 65 164	42 299 65 208	94,3 100,1	I Wood and articles of wood; wood charcoal	44
531 19	584 28	550 51	523 24	552 42	358 18	552 42	154,3 235,2	I Cork and articles of cork	45
408 130	505 137	344 142	341 136	446 209	383 171	446 209	116,5 122,4	I Manufactures of straw, esparto or of other plaiting materials ...	46
9 353 10 293	11 315 8 525	8 071 8 472	9 734 9 541	7 879 11 142	8 525 14 058	7 879 11 142	92,4 79,3	I Pulp of wood, fibrous cellulosic mater.; waste, scrap of paper	47
60 980 60 552	71 764 70 929	64 580 70 661	50 443 57 281	54 720 77 926	61 412 87 854	54 720 77 926	89,1 88,7	I Paper and paperboard; articles of paper pulp, paper, paperboard	48

Tovarová štruktúra podľa kapitol Harmonizovaného systému po mesiacoch

2. pokračovanie
v tis. EUR, FOB/FOB

Kód HS	Kapitoly Harmonizovaného systému		2019							
			1.	2.	3.	4.	5.	6.	7.	8.
49	Knihy, noviny, obrazy a iné polygr.výrobky; strojopisy, plány	D	10 574	8 194	10 067	8 637	9 086	8 257	10 360	10 253
		V	14 476	13 863	15 075	15 929	15 920	14 036	14 084	14 595
50	Hodváb	D	106	34	18	36	60	40	37	29
		V	1	0	6	0	0	0	0	0
51	Vlna, jemné alebo hrubé chlpý zvierat; priadza, tkaniny z vlásia	D	1 516	1 690	1 407	1 336	1 973	1 811	1 654	898
		V	357	227	293	262	413	338	309	218
52	Bavlna	D	2 925	2 561	2 793	2 259	3 111	2 888	3 142	2 217
		V	391	412	512	351	491	413	349	267
53	Ostatné rastlinné textilné vlákna; papierová priadza, tkaniny z nej	D	89	71	45	38	72	59	81	89
		V	116	24	77	16	24	33	17	19
54	Umelé vyrobené vlákna	D	8 711	7 454	8 215	7 628	8 603	6 994	7 107	5 296
		V	8 757	8 510	7 694	8 103	8 753	7 330	6 404	6 430
55	Umelé vyrobené strižné vlákna	D	10 525	9 522	12 155	10 284	10 499	11 529	8 425	11 863
		V	10 126	9 821	9 818	8 388	10 265	10 356	8 543	9 501
56	Vata, plsť a netkané textílie; špec. riadze; motúzy, šnúry, laná	D	9 547	10 396	10 534	10 763	10 106	10 843	13 197	10 243
		V	4 430	4 627	4 812	5 197	4 764	4 143	5 002	3 596
57	Koberce a ostatné textilné podlahové krytiny	D	4 441	4 416	4 655	4 253	4 669	3 888	3 897	3 398
		V	1 511	1 527	1 264	1 316	1 045	1 171	1 172	948
58	Špec. tkaniny; vsívané textílie; čipky, tapisérie; výšivky	D	2 634	2 446	2 868	2 630	3 068	2 456	2 998	2 460
		V	3 046	3 225	3 225	3 286	3 258	2 822	2 088	2 305
59	Impregnované, vrstvené textílie; text. výrobky na priem. použitie	D	10 662	11 736	13 289	11 650	11 417	11 639	12 557	8 511
		V	4 852	4 957	5 222	5 500	5 018	5 005	5 279	4 476
60	Pletené alebo háčkové textílie	D	1 952	1 753	1 733	2 335	2 321	2 314	2 579	1 820
		V	4 726	4 639	5 085	5 115	4 830	4 401	5 229	5 292
61	Odevy a odevné doplnky, pletené alebo háčkové	D	55 013	53 091	61 058	60 724	58 032	52 366	70 250	72 003
		V	48 718	42 972	52 879	49 726	47 548	42 015	52 045	57 478
62	Odevy a odevné doplnky iné ako pletené alebo háčkové	D	45 610	41 719	50 025	46 071	40 694	34 243	45 012	49 460
		V	35 599	36 113	40 878	34 234	32 733	28 001	32 844	41 253
63	Celkom dohotov. text.výrobky; súpravy; obnosené odevy	D	17 865	16 567	18 275	18 248	18 016	18 458	15 235	13 519
		V	15 415	18 469	15 809	16 109	16 113	15 749	11 403	11 443
64	Obuv, gamaše a pod. predmety; časti týchto predmetov	D	80 415	81 390	86 495	62 226	56 145	65 686	87 868	81 659
		V	88 724	91 276	101 719	63 991	66 044	72 136	93 541	94 022
65	Pokrývky hlavy a ich časti	D	2 741	2 341	2 410	2 607	2 310	1 989	2 068	2 386
		V	1 671	1 648	2 111	2 004	1 366	1 486	1 131	1 967
66	Dáždniky, slnečníky, palice, biče a ich časti	D	398	582	684	1 112	1 160	800	433	824
		V	804	628	866	1 245	1 271	1 239	1 232	670
67	Upravené perie, páperie; umelé kvetiny; predmety z ľud. vlasov	D	711	592	818	527	426	693	1 323	1 297
		V	764	653	745	459	460	367	491	835
68	Predmety z kameňa, sadry, cementu, azbestu, sludy	D	12 385	17 190	17 776	21 649	20 103	18 643	21 033	18 801
		V	12 635	15 768	19 983	22 254	21 521	18 776	20 393	16 077
69	Keramické výrobky	D	16 312	19 023	19 528	12 078	20 394	16 632	17 095	17 008
		V	6 425	6 322	8 018	6 306	7 994	5 569	6 372	5 364
70	Sklo a sklenený tovar	D	49 059	52 295	54 927	54 318	55 809	51 252	43 420	47 878
		V	44 411	44 225	47 966	47 295	50 109	46 025	44 680	40 304
71	Perly, drahokamy, drahé kovy; bižutéria; mince	D	28 346	24 844	28 333	27 806	29 198	28 537	31 142	22 601
		V	25 315	20 791	24 212	26 983	24 240	27 790	27 197	22 606
72	Železo a oceľ	D	210 047	182 876	208 032	191 442	208 619	166 510	205 693	148 544
		V	302 709	270 508	297 071	285 524	286 333	263 963	240 469	218 545
73	Predmety zo železa alebo ocele	D	178 792	175 572	188 506	190 324	201 303	180 012	182 095	158 122
		V	158 581	154 239	165 503	157 567	167 781	147 847	152 015	141 651

Commodity Structure by Chapters in Harmonised System by Months

 2nd continuation
 Thousand EUR, FOB/FOB

2019				2020	Kumulovaná hodnota Cumulated value		Index		Chapters in Harmonised System	Code HS
9.	10.	11.	12.	1.	2019	2020	2020/2019			
11 974	13 078	15 750	14 376	9 509	10 574	9 509	89,9	I	Books, newspapers, pictures,	49
15 756	19 560	16 567	13 993	12 805	14 476	12 805	88,5	E	products of the printing industry	
104	24	65	33	30	106	30	28,4	I	Silk	50
1	2	0	0	0	0,879	0	6,0	E		
1 340	1 482	1 209	1 096	1 179	1 516	1 179	77,8	I	Wool, fine, coarse animal hair;	51
478	358	486	214	199	357	199	55,6	E	horsehair yarn and woven fabric	
2 190	2 530	3 043	2 124	2 731	2 925	2 731	93,4	I	Cotton	52
454	539	343	253	441	391	441	112,6	E		
204	96	61	133	98	89	98	110,2	I	Other vegetable textile fibres;	53
24	18	69	24	37	116	37	31,8	E	paper yarn, woven fabrics of it	
7 205	7 634	6 722	4 659	6 359	8 711	6 359	73,0	I	Man-made filaments	54
7 661	7 171	7 087	5 135	8 926	8 757	8 926	101,9	E		
10 204	9 703	7 844	6 097	11 845	10 525	11 845	112,5	I	Man-made staple fibres	55
11 510	9 650	9 706	5 163	11 321	10 126	11 321	111,8	E		
11 334	12 519	10 023	8 671	11 183	9 547	11 183	117,1	I	Wadding, felt and nonwovens;	56
4 109	4 374	4 213	2 994	3 796	4 430	3 796	85,7	E	spec.yarns;twine, cordage, ropes	
4 457	4 845	4 326	3 652	4 040	4 441	4 040	91,0	I	Carpets and other textile floor	57
1 293	1 435	1 663	869	1 333	1 511	1 333	88,3	E	coverings	
2 910	3 074	3 046	2 341	2 836	2 634	2 836	107,7	I	Spec. woven fabrics; tufted text.	58
2 855	2 689	2 779	1 660	2 734	3 046	2 734	89,8	E	fabrics;lace;tapestries;trimmings	
11 813	14 030	10 089	7 246	10 962	10 662	10 962	102,8	I	Impregn., coated textile fabrics;	59
5 436	4 999	4 530	3 165	4 794	4 852	4 794	98,8	E	textile articles for industrial use	
2 276	2 427	2 358	2 495	2 233	1 952	2 233	114,4	I	Knitted or crocheted fabrics	60
5 305	5 859	5 045	3 384	4 834	4 726	4 834	102,3	E		
81 999	91 652	70 014	58 924	61 804	55 013	61 804	112,3	I	Articles of apparel and clothing	61
67 219	70 944	54 220	40 058	49 718	48 718	49 718	102,1	E	accessories, knitted or crocheted	
56 775	57 703	45 984	37 619	48 786	45 610	48 786	107,0	I	Articles of apparel and clothing	62
42 662	40 206	29 744	23 838	35 001	35 599	35 001	98,3	E	accessories, not knitted or croch.	
16 523	19 302	17 362	15 179	14 257	17 865	14 257	79,8	I	Other made-up textile articles;	63
12 485	16 637	15 698	10 563	14 253	15 415	14 253	92,5	E	sets; worn clothing; rags	
88 699	71 575	54 273	53 599	78 116	80 415	78 116	97,1	I	Footwear, gaiters and the like;	64
94 228	84 609	57 680	51 630	88 176	88 724	88 176	99,4	E	parts of such articles	
2 995	2 954	2 398	2 139	2 838	2 741	2 838	103,5	I	Headgear and parts thereof	65
2 331	2 280	1 221	778	1 563	1 671	1 563	93,5	E		
367	457	471	369	1 116	398	1 116	280,6	I	Umbrellas, sun umbrellas, walk.	66
688	750	612	406	714	804	714	88,8	E	-sticks, whips and parts thereof	
1 139	1 188	725	977	1 407	711	1 407	198,0	I	Prepared feathers and down;	67
895	887	680	448	1 322	764	1 322	173,0	E	artif.flowers;articles of hum.hair	
18 846	22 003	16 876	9 684	14 467	12 385	14 467	116,8	I	Articles of stone,plaster,cement,	68
17 341	20 198	13 970	13 492	15 626	12 635	15 626	123,7	E	asbestos, mica or sim. materials	
17 011	20 247	17 987	13 702	15 617	16 312	15 617	95,7	I	Ceramic products	69
5 540	6 449	5 557	5 508	5 856	6 425	5 856	91,1	E		
49 281	51 831	50 595	35 756	47 365	49 059	47 365	96,5	I	Glass and glasware	70
49 263	51 942	46 074	34 028	46 199	44 411	46 199	104,0	E		
31 483	44 258	37 849	30 179	24 011	28 346	24 011	84,7	I	Pearls, precious stones, metals;	71
26 128	35 429	34 933	31 708	22 681	25 315	22 681	89,6	E	imitation jewellery; coins	
183 386	185 681	167 179	116 906	199 771	210 047	199 771	95,1	I	Iron and steel	72
239 948	247 632	217 519	173 860	218 705	302 709	218 705	72,2	E		
181 326	196 517	180 328	133 189	163 274	178 792	163 274	91,3	I	Articles of iron or steel	73
164 110	177 547	155 665	109 924	150 536	158 581	150 536	94,9	E		

Tovarová štruktúra podľa kapitol Harmonizovaného systému po mesiacoch

dokončenie
v tis. EUR, FOB/FOB

Kód HS	Kapitoly Harmonizovaného systému		2019							
			1.	2.	3.	4.	5.	6.	7.	8.
74	Meď a predmety z medi	D	47 737	55 795	64 106	53 692	51 561	45 072	41 737	34 705
		V	41 981	53 117	38 593	43 194	22 828	9 325	53 839	42 459
75	Nikel a predmety z niklu	D	593	993	1 273	541	1 012	594	586	291
		V	205	154	168	172	114	141	101	107
76	Hliník a predmety z hliníka	D	81 185	79 097	84 656	82 949	87 490	79 346	77 170	71 192
		V	114 585	113 077	110 991	109 728	119 204	98 037	102 237	83 035
78	Olovo a predmety z olova	D	415	414	418	455	368	301	288	346
		V	517	498	669	534	388	605	395	723
79	Zinok a predmety z zinku	D	12 596	10 841	13 939	12 374	14 107	12 765	13 993	10 958
		V	5 500	5 262	5 220	5 817	6 833	5 592	6 171	5 703
80	Čin a predmety z cínu	D	2 679	2 069	3 862	2 816	4 008	2 885	3 655	3 255
		V	209	362	411	204	144	188	148	64
81	Ostatné základné kovy; cermenty; predmety z nich	D	1 149	2 182	1 667	2 738	2 358	1 790	3 173	2 549
		V	516	750	434	323	643	558	736	747
82	Nástroje, náradie, nožiar, tovar, lyžice a vidličky	D	30 025	29 943	46 033	30 771	30 202	28 709	29 981	25 442
		V	14 033	13 562	13 893	11 898	14 507	11 020	12 655	15 997
83	Rôzne predmety zo zákl. kovov	D	59 030	52 152	56 216	56 605	57 762	51 753	54 760	47 189
		V	59 379	53 161	54 404	52 139	58 497	51 066	47 315	44 390
84	Jadrové reaktory, kotly, stroje, prístroje, zar.; ich časti, súčasti	D	815 995	798 769	922 560	850 364	852 458	776 074	770 660	772 537
		V	792 963	820 032	882 384	799 570	848 310	815 090	825 256	681 943
85	Elektrické stroje, prístroje a zar. a ich časti a súčasti	D	1 281 762	1 236 277	1 419 169	1 360 931	1 314 059	1 268 188	1 201 970	1 225 640
		V	1 239 753	1 103 625	1 351 491	1 167 495	1 178 098	1 073 507	1 020 954	1 115 997
86	Lokomotivy; voz.park, jeho časti; zvrškový upevňovací materiál	D	21 712	16 371	16 276	24 166	27 924	26 151	22 218	16 157
		V	31 230	46 898	44 616	51 942	42 231	42 343	48 431	43 153
87	Vozidlá, iné ako koľajové, ich časti a príslušenstvo	D	1 069 745	1 123 976	1 236 625	1 137 642	1 274 089	1 163 318	919 493	1 026 781
		V	2 139 247	2 248 132	2 376 042	2 075 786	2 425 388	2 302 906	1 542 630	1 849 858
88	Lietadlá, kozmické lode a ich časti a súčasti	D	1 608	625	1 957	4 884	792	4 226	4 909	30 835
		V	619	850	1 244	855	1 162	1 257	2 263	1 111
89	Lode, člny a plávajúce konštrukcie	D	158	241	169	489	1 029	1 301	743	283
		V	217	318	389	606	667	619	472	189
90	Prístroje optické, fotografické, meracie, kontr., presné, lekárske	D	117 651	113 833	114 370	118 456	132 402	108 234	107 304	107 700
		V	66 771	64 470	75 668	67 205	72 367	70 036	64 768	55 259
91	Hodiny a hodinky a ich časti	D	3 818	3 236	3 912	3 838	4 744	4 348	5 389	5 433
		V	3 130	2 865	2 558	2 034	2 835	2 812	3 533	3 734
92	Hudobné nástroje; časti, súčasti a príslušenstvo	D	1 525	1 236	1 207	1 280	1 376	1 613	1 470	1 473
		V	1 560	1 194	1 136	1 189	1 326	1 192	1 433	1 288
93	Zbrane a strelivo; ich časti, súčasti a príslušenstvo	D	2 455	7 424	5 125	4 466	2 896	4 996	3 167	2 821
		V	3 253	6 780	8 523	4 359	11 180	5 729	1 499	5 175
94	Nábytok; posteľoviny; svetidlá; svet.reklamy; montované stavby	D	166 954	166 451	185 865	168 697	186 068	177 214	146 385	169 209
		V	133 047	127 334	132 337	128 182	128 665	121 420	114 939	104 915
95	Hračky, hry a športové potreby; ich časti, súčasti a príslušenstvo	D	39 602	29 984	32 291	30 904	39 591	32 406	31 090	36 336
		V	36 447	29 375	36 483	36 971	38 865	34 785	28 022	38 033
96	Rôzne výrobky	D	25 245	23 346	26 934	25 785	27 845	22 968	20 068	18 618
		V	31 584	26 426	30 544	36 781	38 892	30 019	35 871	24 546
97	Umelecké diela, zberateľské predmety a starožitnosti	D	42	82	81	144	86	385	83	90
		V	59	26	24	73	1 185	46	879	35
99	Nešpecifikované tovary	D	7 554	6 793	7 245	7 839	7 854	7 797	8 099	9 758
		V	1 889	2 084	1 936	2 377	2 398	3 297	3 513	3 179

Commodity Structure by Chapters in Harmonised System by Months

End of table
Thousand EUR, FOB/FOB

2019				2020	Kumulovaná hodnota Cumulated value		Index	Chapters in Harmonised System	Code HS
9.	10.	11.	12.	1.	2019	2020	2020/2019		
42 993	52 762	44 483	31 137	51 999	47 737	51 999	108,9	I Cooper and articles thereof	74
25 783	23 350	37 340	43 471	50 208	41 981	50 208	119,6	E	
689	774	1 227	462	853	593	853	143,8	I Nickel and articles thereof	75
281	96	62	87	144	205	144	70,0	E	
81 731	89 204	78 748	53 134	69 130	81 185	69 130	85,2	I Aluminium and articles thereof	76
106 663	110 060	101 419	58 040	99 233	114 585	99 233	86,6	E	
289	249	167	214	235	415	235	56,8	I Lead and articles thereof	78
501	611	822	594	704	517	704	136,2	E	
11 438	14 008	10 305	9 421	10 498	12 596	10 498	83,3	I Zinc and articles thereof	79
6 496	6 548	6 144	4 539	6 222	5 500	6 222	113,1	E	
1 787	4 163	4 053	619	3 891	2 679	3 891	145,2	I Tin and articles thereof	80
56	425	99	106	153	209	153	73,1	E	
3 614	2 142	2 605	2 042	2 201	1 149	2 201	191,6	I Other base metal; cermets;	81
662	725	368	331	376	516	376	73,0	E articles thereof	
30 811	43 744	31 961	24 819	28 768	30 025	28 768	95,8	I Tools, implements, cutlery,	82
11 807	11 437	12 317	9 318	13 286	14 033	13 286	94,7	E spoons & forks, of base metal	
51 762	55 653	54 329	38 571	52 331	59 030	52 331	88,7	I Miscellaneous articles	83
53 688	54 825	50 844	34 700	40 155	59 379	40 155	67,6	E of base metal	
873 621	923 716	952 859	730 225	817 935	815 995	817 935	100,2	I Nuclear reactor, boilers, machi-	84
853 494	1 026 376	859 460	699 911	805 263	792 963	805 263	101,6	E nery and mechanical appliances	
1 508 731	1 644 805	1 667 317	1 263 453	1 288 697	1 281 762	1 288 697	100,5	I Electrical machinery and	85
1 339 068	1 574 501	1 570 688	1 126 774	1 158 769	1 239 753	1 158 769	93,5	E equipments and parts thereof;	
25 896	23 876	27 572	27 951	14 747	21 712	14 747	67,9	I Locomotives; rolling-stock;	86
38 942	63 203	52 194	44 636	36 718	31 230	36 718	117,6	E track fixtures and fittings...	
1 158 379	1 247 371	1 327 149	972 143	1 112 435	1 069 745	1 112 435	104,0	I Vehicles other than railway, tram-	87
2 235 441	2 484 805	2 457 143	1 985 217	2 249 366	2 139 247	2 249 366	105,1	E way rolling-stock, parts thereof	
1 475	10 312	15 661	13 144	40 762	1 608	40 762	25,3x	I Aircraft, spacecraft,	88
741	1 983	901	2 701	2 061	619	2 061	332,8	E and parts thereof	
1 718	2 164	103	351	546	158	546	346,5	I Ships, boats and floating	89
1 162	446	220	182	147	217	147	67,8	E structures	
114 355	128 080	126 718	112 464	112 296	117 651	112 296	95,4	I Optical, fotogr., cinematograph.,	90
74 823	70 776	72 514	66 768	62 342	66 771	62 342	93,4	E measuring, checking, medic. instr.	
5 606	7 347	8 488	8 722	7 516	3 818	7 516	196,9	I Clocks and watches	91
3 122	4 114	4 391	5 796	4 834	3 130	4 834	154,5	E and parts thereof	
1 841	2 292	1 872	3 164	2 179	1 525	2 179	142,9	I Musical instruments; parts	92
1 572	1 865	2 060	2 240	2 021	1 560	2 021	129,6	E and accessories of such articles	
6 868	4 760	4 375	3 073	3 896	2 455	3 896	158,7	I Arms and ammunition;	93
9 709	9 234	6 464	11 774	6 018	3 253	6 018	185,0	E parts and accessories thereof	
190 798	216 485	196 011	163 628	174 068	166 954	174 068	104,3	I Furniture; bedding, mattresses;	94
130 570	146 644	125 670	100 703	122 900	133 047	122 900	92,4	E lamps; prefabricated buildings	
59 407	57 518	57 214	41 661	35 793	39 602	35 793	90,4	I Toys, games, sports requisites;	95
47 617	64 241	62 669	46 773	30 560	36 447	30 560	83,8	E parts and accessories thereof	
20 295	27 339	22 981	19 995	24 929	25 245	24 929	98,7	I Miscellaneous manufactured	96
31 040	25 887	30 769	28 396	31 674	31 584	31 674	100,3	E articles	
153	170	110	38	82	42	82	198,1	I Works of art,	97
48	506	19	145	377	59	377	635,4	E collectors' pieces and antiques	
8 121	8 511	8 167	7 550	54 928	7 554	54 928	727,1	I Goods without specification	99
2 841	2 510	2 407	2 582	3 753	1 889	3 753	198,7	E	

Zahraničný obchod s vybranými krajinami podľa tried nomenklatúry SITC Rev. 4 za január 2020

v mil. EUR, FOB/FOB

Ukazovateľ	SITC 0	SITC 1	SITC 2	SITC 3	SITC 4	SITC 5
	Potraviny a živé zvieratá	Nápoje a tabak	Surové materiály	Minerálne palivá	Oleje, tuky a vosky	Chemikálie
	Food and live animals	Beverages and tobacco	Crude materials	Mineral fuels	Oils, fats and waxes	Chemicals
SPOLU						
Celkový dovoz	314	44	143	599	11	513
Celkový vývoz	200	8	108	223	3	256
Index 2020/2019 Dovoz	106,1	106,2	86,6	88,2	98,4	96,5
Index 2020/2019 Vývoz	101,9	93,8	101,6	98,0	74,4	90,4
OECD						
Celkový dovoz	227	34	66	77	7	428
Celkový vývoz	185	8	97	193	3	221
Index 2020/2019 Dovoz	91,5	89,3	83,0	82,8	77,2	93,3
Index 2020/2019 Vývoz	100,8	96,6	101,0	97,9	72,2	88,3
z toho: Spojené štáty americké						
Celkový dovoz	1	1	4	6	0	10
Celkový vývoz	0	0	0	-	-	2
Index 2020/2019 Dovoz	88,1	89,1	61,6	53,0	57,2	84,4
Index 2020/2019 Vývoz	63,6	10,2	41,6	-	x	124,5
Japonsko						
Celkový dovoz	0	0	1	0	0	1
Celkový vývoz	0	0	0	0	-	0
Index 2020/2019 Dovoz	59,4	811,2	125,2	193,7	x	60,4
Index 2020/2019 Vývoz	28,3	x	x	x	x	86,1
Turecko						
Celkový dovoz	2	0	0	0	0	3
Celkový vývoz	0,7	-	0	-	-	3
Index 2020/2019 Dovoz	95,7	116,7	54,7	4,3	66,7	89,6
Index 2020/2019 Vývoz	73,3	x	328,2	x	x	128,9
Kanada						
Celkový dovoz	1	0	0	1	-	0
Celkový vývoz	0	0	-	-	-	0
Index 2020/2019 Dovoz	82,3	30,7	775,3	17,2	-	92,2
Index 2020/2019 Vývoz	426,6	x	x	x	x	78,0
EÚ-27B						
Celkový dovoz	285	41	76	163	10	414
Celkový vývoz	188	8	99	196	3	225
Index 2020/2019 Dovoz	110,2	106,6	94,3	98,4	102,8	97,5
Index 2020/2019 Vývoz	100,3	93,9	101,6	97,6	76,1	88,4
z toho: Nemecko						
Celkový dovoz	36	3	7	3	1	106
Celkový vývoz	14	0	14	5	0	42
Index 2020/2019 Dovoz	75,1	176,7	79,5	58,5	76,5	99,1
Index 2020/2019 Vývoz	63,6	127,8	90,6	50,1	19,0	94,3
Česká republika						
Celkový dovoz	61	14	13	33	1	45
Celkový vývoz	42	4	22	46	1	50
Index 2020/2019 Dovoz	88,8	84,2	93,5	109,5	71,0	85,3
Index 2020/2019 Vývoz	97,2	76,7	96,9	102,4	77,6	77,0
Taliansko						
Celkový dovoz	9	1	2	0	0	25
Celkový vývoz	9	1	7	1	0	13
Index 2020/2019 Dovoz	101,9	79,7	66,1	322,1	55,4	99,6
Index 2020/2019 Vývoz	107,0	186,1	134,9	92,9	x	94,3
Rakúsko						
Celkový dovoz	12	1	2	20	0	16
Celkový vývoz	19	0	15	40	0	18
Index 2020/2019 Dovoz	110,9	80,0	57,9	95,5	101,4	90,6
Index 2020/2019 Vývoz	112,4	185,8	100,7	80,6	437,5	88,0
Poľsko						
Celkový dovoz	41	5	7	5	1	24
Celkový vývoz	29	0	17	16	0	25
Index 2020/2019 Dovoz	99,9	58,8	67,1	52,5	522,9	87,6
Index 2020/2019 Vývoz	105,4	85,5	117,1	107,7	45,0	89,9
Maďarsko						
Celkový dovoz	17	3	3	4	2	39
Celkový vývoz	42	1	11	78	1	24
Index 2020/2019 Dovoz	108,3	92,3	56,9	147,5	44,4	88,1
Index 2020/2019 Vývoz	104,8	127,1	105,2	105,4	56,1	84,5
Francúzsko						
Celkový dovoz	5	1	1	1	0	27
Celkový vývoz	2	0	1	0	0	13
Index 2020/2019 Dovoz	93,0	106,0	97,4	76,5	222,0	103,5
Index 2020/2019 Vývoz	140,4	357,1	62,6	133,4x	558,5	107,2

Foreign trade with selected Countries by Sections of the Nomenclature SITC Rev. 4 for January 2020

Mill. EUR, FOB/FOB

SITC 6	SITC 7	SITC 8	SITC 9	Spolu	Indicator
Trhové výrobky	Stroje a prepravné zariadenia	Priemyselné výrobky	Ostatné		
Manufactured goods	Machinery and transp. equipment	Manufactured articles	Others	Total	
896	3 247	714	68	6 550	TOTAL
1 002	4 175	607	21	6 604	Total Import
93,0	102,7	100,9	253,7	99,5	Total Export
88,6	101,3	95,7	98,3	98,0	Index 2020/2019 Import
					Index 2020/2019 Export
					OECD
678	2 163	371	11	4 062	Total Import
898	3 692	546	17	5 859	Total Export
86,0	101,8	95,1	68,6	95,7	Index 2020/2019 Import
88,1	101,8	95,4	106,5	98,1	Index 2020/2019 Export
					of which: United States
5	74	10	0	112	Total Import
19	131	8	0	161	Total Export
117,6	277,7	132,5	42,3	156,5	Index 2020/2019 Import
130,3	52,2	86,5	57,7	57,9	Index 2020/2019 Export
					Japan
2	32	5	0	42	Total Import
1	8	1	-	10	Total Export
97,3	96,7	81,5	436,9x	93,4	Index 2020/2019 Import
85,3	82,0	134,7	x	86,7	Index 2020/2019 Export
					Turkey
17	21	11	-	54	Total Import
16	27	5	0	53	Total Export
73,3	112,0	92,2	-	90,6	Index 2020/2019 Import
110,0	119,2	132,4	x	117,5	Index 2020/2019 Export
					Canada
0	0	0	0	4	Total Import
1	11	1	-	13	Total Export
77,0	13,9	133,7	108,2	31,4	Index 2020/2019 Import
87,3	34,0	96,5	-	37,5	Index 2020/2019 Export
					EU-27B
713	2 026	441	60	4 230	Total Import
856	3 173	518	17	5 283	Total Export
93,0	103,2	105,2	365,7	102,1	Index 2020/2019 Import
86,5	104,3	96,3	111,7	99,0	Index 2020/2019 Export
					of which: Germany
166	570	92	0	984	Total Import
191	1 092	146	0	1 505	Total Export
85,6	97,5	89,0	12,0	93,1	Index 2020/2019 Import
87,1	105,3	101,4	1,6	100,2	Index 2020/2019 Export
					Czech Republic
95	247	55	0	564	Total Import
139	282	75	4	664	Total Export
75,5	91,1	96,4	31,6	88,4	Index 2020/2019 Import
88,7	99,9	80,2	121,8	92,6	Index 2020/2019 Export
					Italy
53	69	20	1	181	Total Import
54	197	27	0	310	Total Export
81,5	81,4	103,2	247,1	86,7	Index 2020/2019 Import
84,8	84,5	85,5	97,4	86,6	Index 2020/2019 Export
					Austria
36	98	15	2	202	Total Import
92	138	40	2	365	Total Export
84,3	109,2	100,6	107,2	99,3	Index 2020/2019 Import
97,8	95,7	90,2	84,5	94,2	Index 2020/2019 Export
					Poland
78	133	48	0	340	Total Import
112	245	68	0	513	Total Export
92,8	102,7	98,7	247,7	95,3	Index 2020/2019 Import
87,1	101,0	121,2	104,4	100,0	Index 2020/2019 Export
					Hungary
40	202	13	0	323	Total Import
76	146	36	0	415	Total Export
90,3	116,9	103,9	331,4	106,0	Index 2020/2019 Import
86,7	105,7	91,2	33,8	98,5	Index 2020/2019 Export
					France
36	153	25	0	250	Total Import
42	412	38	0	509	Total Export
90,8	144,3	111,1	x	122,7	Index 2020/2019 Import
81,0	137,8	84,1	99,9	123,7	Index 2020/2019 Export

Zahraničný obchod s vybranými krajinami podľa tried nomenklatúry SITC Rev. 4 za január 2020

1. pokračovanie
v mil. EUR, FOB/FOB

Ukazovateľ	SITC 0	SITC 1	SITC 2	SITC 3	SITC 4	SITC 5
	Potraviny a živé zvieratá	Nápoje a tabak	Surové materiály	Minerálne palivá	Oleje, tuky a vosky	Chemikálie
	Food and live animals	Beverages and tobacco	Crude materials	Mineral fuels	Oils, fats and waxes	Chemicals
Holandsko						
Celkový dovoz	7	0	4	0	1	21
Celkový vývoz	5	0	1	5	0	5
Index 2020/2019 Dovoz	74,5	53,3	94,5	19,1	90,8	97,8
Index 2020/2019 Vývoz	133,6	881,5	162,0	32,7x	x	70,4
Belgicko						
Celkový dovoz	6	0	1	0	0	16
Celkový vývoz	2	0	2	1	-	2
Index 2020/2019 Dovoz	106,8	273,0	217,6	99,8	237,8	90,7
Index 2020/2019 Vývoz	108,5	431,5	130,7	194,3	x	82,6
Španielsko						
Celkový dovoz	16	0	3	0	0	9
Celkový vývoz	2	0	1	-	0	3
Index 2020/2019 Dovoz	110,8	9,3	772,3	85,6	55,5	91,9
Index 2020/2019 Vývoz	119,3	325,5	206,6	x	x	94,5
Švédsko						
Celkový dovoz	1	0	3	0	0	9
Celkový vývoz	4	0	0	0	-	1
Index 2020/2019 Dovoz	102,7	208,8	108,6	132,9	94,0	97,0
Index 2020/2019 Vývoz	100,7	14,6	76,7	108,9	x	222,9
Slovinsko						
Celkový dovoz	1	0	1	1	-	7
Celkový vývoz	2	0	2	0	-	4
Index 2020/2019 Dovoz	109,8	10,7	265,3	226,3	-	96,6
Index 2020/2019 Vývoz	104,8	7,4	49,3	97,0	-	149,8
Dánsko						
Celkový dovoz	1	0	1	-	0	4
Celkový vývoz	0	-	0	0	-	2
Index 2020/2019 Dovoz	112,5	447,1	81,0	-	36,2	56,4
Index 2020/2019 Vývoz	20,2	x	51,5	7,4	x	112,7
Rumunsko						
Celkový dovoz	2	4	1	0	0	2
Celkový vývoz	4	0	3	2	0	12
Index 2020/2019 Dovoz	147,9	554,0	130,1	105,1	74,7	53,2
Index 2020/2019 Vývoz	102,2	73,0	121,2	172,5	13,8x	135,6
Bulharsko						
Celkový dovoz	1	0	0	0	0	1
Celkový vývoz	3	0	0	0	0	2
Index 2020/2019 Dovoz	115,4	203,9	37,0	141,8	181,3	29,8
Index 2020/2019 Vývoz	101,0	61,8	306,3	182,3	15,0	73,9
Chorvátsko						
Celkový dovoz	1	0	0	0	0	1
Celkový vývoz	2	-	0	2	-	2
Index 2020/2019 Dovoz	120,3	117,4	280,4	6,2	88,9	81,1
Index 2020/2019 Vývoz	150,0	-	74,7	36,8	-	65,0
Nešpecifikované člen. štáty EU						
Celkový dovoz	61,7	4,9	15,9	94,2	2,6	47,4
Celkový vývoz	-	-	0,3	-	0,1	3,4
Index 2020/2019 Dovoz	361,8	294,9	163,9	102,2	836,1	162,3
Index 2020/2019 Vývoz	x	x	107,1	x	176,4	83,2
EZVO						
Celkový dovoz	1	0	0	0	0	21
Celkový vývoz	1	0	2	1	0	1
Index 2020/2019 Dovoz	77,6	71,3	62,1	50,2	150,9x	91,3
Index 2020/2019 Vývoz	122,0	71,3	96,5	54,1	0,1	95,5
z toho: Švajčiarsko						
Celkový dovoz	1	0	0	0	0	21
Celkový vývoz	0	0	2	1	0	1
Index 2020/2019 Dovoz	92,2	62,0	85,0	50,6	x	91,9
Index 2020/2019 Vývoz	122,4	12,9	97,1	54,1	x	98,7
Nórsko						
Celkový dovoz	0	0	0	-	0	0
Celkový vývoz	0	0	0	-	-	0
Index 2020/2019 Dovoz	45,2	x	7,5	-	121,6	67,4
Index 2020/2019 Vývoz	118,0	x	51,1	x	-	83,5
EURÓPA						
Celkový dovoz	290	43	119	587	11	458
Celkový vývoz	198	8	105	223	3	244
Index 2020/2019 Dovoz	108,4	105,8	87,5	90,2	97,6	96,7
Index 2020/2019 Vývoz	101,8	94,1	101,0	98,0	74,2	89,5

Foreign trade with selected Countries by Sections of the Nomenclature SITC Rev. 4 for January 2020

1st continuation
Mill. EUR, FOB/FOB

SITC 6	SITC 7	SITC 8	SITC 9	Spolu	Indicator
Trhové výrobky	Stroje a prepravné zariadenia	Priemyselné výrobky	Ostatné		
Manufactured goods	Machinery and transp. equipment	Manufactured articles	Others	Total	
9	31	8	-	81	Netherlands
13	90	16	0	135	Total Import
76,3	74,3	104,7	x	82,0	Total Export
87,6	81,1	119,8	74,3	89,6	Index 2020/2019 Import
					Index 2020/2019 Export
11	16	3	-	55	Belgium
16	60	7	10	101	Total Import
91,1	116,5	94,7	-	101,4	Total Export
86,2	104,2	102,6	2 148,5x	111,8	Index 2020/2019 Import
					Index 2020/2019 Export
18	44	4	-	94	Spain
19	157	10	0	192	Total Import
65,5	70,8	66,9	x	77,3	Total Export
82,0	104,0	73,7	98,6	99,4	Index 2020/2019 Import
					Index 2020/2019 Export
9	10	3	-	34	Sweden
10	82	7	0	104	Total Import
93,6	65,2	82,4	x	84,1	Total Export
74,6	120,3	86,8	119,5	110,6	Index 2020/2019 Import
					Index 2020/2019 Export
4	8	2	-	23	Slovenia
16	23	4	0	51	Total Import
54,7	63,9	60,0	x	72,4	Total Export
76,6	88,3	94,1	92,0	84,9	Index 2020/2019 Import
					Index 2020/2019 Export
2	9	3	-	21	Denmark
10	29	9	0	50	Total Import
73,4	87,6	49,3	x	71,9	Total Export
95,6	84,8	129,7	120,1	93,0	Index 2020/2019 Import
					Index 2020/2019 Export
15	53	18	-	95	Romania
34	81	13	0	150	Total Import
84,7	98,3	66,3	x	89,9	Total Export
73,5	86,9	93,4	119,3	87,8	Index 2020/2019 Import
					Index 2020/2019 Export
4	11	1	-	19	Bulgaria
4	27	5	0	40	Total Import
71,4	88,0	61,4	x	75,7	Total Export
71,9	93,3	134,4	84,8	94,3	Index 2020/2019 Import
					Index 2020/2019 Export
2	1	2	-	7	Croatia
6	22	6	0	40	Total Import
58,3	134,6	104,9	x	83,6	Total Export
94,5	115,4	122,8	96,4	101,6	Index 2020/2019 Import
					Index 2020/2019 Export
108,1	309,2	110,3	56,9	811,1	Non-specified EU MS
-	0,0	-	0,7	4,6	Total Import
257,2	143,8	178,5	573,6	169,4	Total Export
x	x	x	188,0	94,3	Index 2020/2019 Import
					Index 2020/2019 Export
7	22	7	1	58	EFTA
14	88	13	0	121	Total Import
115,1	138,3	183,5	92,7	114,4	Total Export
88,1	123,9	105,7	246,9x	113,7	Index 2020/2019 Import
					Index 2020/2019 Export
3	14	6	1	46	of which: Switzerland
11	63	12	0	90	Total Import
116,0	110,7	185,0	92,7	105,8	Total Export
91,3	108,0	106,1	246,9x	103,8	Index 2020/2019 Import
					Index 2020/2019 Export
3	7	0	-	11	Norway
3	24	1	-	28	Total Import
114,9	281,4	110,1	x	171,3	Total Export
75,7	201,2	118,4	x	162,1	Index 2020/2019 Import
					Index 2020/2019 Export
755	2 131	469	68	4 930	EUROPE
934	3 714	569	18	6 016	Total Import
92,3	102,7	106,2	263,4	99,8	Total Export
86,8	106,2	96,0	108,5	100,4	Index 2020/2019 Import
					Index 2020/2019 Export

Zahraničný obchod s vybranými krajinami podľa tried nomenklatúry SITC Rev. 4 za január 2020

dokončenie

v mil. EUR, FOB/FOB

Ukazovateľ	SITC 0	SITC 1	SITC 2	SITC 3	SITC 4	SITC 5
	Potraviny a živé zvieratá	Nápoje a tabak	Surové materiály	Minerálne palivá	Oleje, tuky a vosky	Chemikálie
	Food and live animals	Beverages and tobacco	Crude materials	Mineral fuels	Oils, fats and waxes	Chemicals
z toho: Spojené kráľovstvo						
Celkový dovoz	1	1	0	0	0	11
Celkový vývoz	5	0	0	0	0	6
Index 2020/2019 Dovoz	57,9	130,1	199,3	101,0	9,8	91,2
Index 2020/2019 Vývoz	168,0	331,1	77,2	111,8	87,9	98,5
Ruská federácia						
Celkový dovoz	1	0	20	422	-	7
Celkový vývoz	2	0	1	0	-	4
Index 2020/2019 Dovoz	657,8	143,9	70,7	87,6	x	70,8
Index 2020/2019 Vývoz	82,7	47,3	87,9	22,0	x	187,3
Ukrajina						
Celkový dovoz	1	0	22	0	0	1
Celkový vývoz	1	0	2	25	0	3
Index 2020/2019 Dovoz	18,8	118,3	85,3	62,9x	78,2	52,6
Index 2020/2019 Vývoz	177,2	9,2	64,5	113,1	50,0	103,4
ÁZIA						
Celkový dovoz	11	0	14	0	0	37
Celkový vývoz	2	0	2	0	0	7
Index 2020/2019 Dovoz	87,1	107,0	96,7	28,6	64,6	99,3
Index 2020/2019 Vývoz	116,7	102,5	155,2	24,3	68,8x	110,7
z toho: Čína						
Celkový dovoz	2	0	1	0	0	6
Celkový vývoz	0	0	1	-	-	1
Index 2020/2019 Dovoz	121,6	252,7	43,0	93,2x	23,8	100,3
Index 2020/2019 Vývoz	27,2x	86,1	159,2	-	x	205,5
Kórejská republika						
Celkový dovoz	0	0	1	0	0	18
Celkový vývoz	0	0	0	-	-	0
Index 2020/2019 Dovoz	31,3	91,2	93,9	0,7	x	113,2
Index 2020/2019 Vývoz	189,8	x	62,1	-	x	14,7
Taiwan						
Celkový dovoz	1	0	0	-	-	0
Celkový vývoz	0	-	0	-	-	0
Index 2020/2019 Dovoz	38,1	11,6	257,3	x	-	63,3
Index 2020/2019 Vývoz	460,5	x	556,7	x	x	55,9
AFRIKA						
Celkový dovoz	7	0	1	4	0	1
Celkový vývoz	0	-	0	-	-	1
Index 2020/2019 Dovoz	111,6	56,0	107,0	45,9	96,2	66,3
Index 2020/2019 Vývoz	165,6	-	86,3	x	x	104,6
z toho: Južná Afrika						
Celkový dovoz	1	0	0	-	-	0
Celkový vývoz	0	-	-	-	-	0
Index 2020/2019 Dovoz	81,0	673,2	200,4	x	x	28,2
Index 2020/2019 Vývoz	107,5	-	x	x	x	55,8
AMERIKA						
Celkový dovoz	7	1	6	8	0	11
Celkový vývoz	0	0	0	-	-	3
Index 2020/2019 Dovoz	64,5	115,4	45,5	39,8	336,8	73,8
Index 2020/2019 Vývoz	70,3	129,0	69,7	-	x	113,1
Mexiko						
Celkový dovoz	0	0	0	-	-	0
Celkový vývoz	0	0	0	-	-	0
Index 2020/2019 Dovoz	113,3	194,6	12,8	x	x	7,7
Index 2020/2019 Vývoz	0,1	x	288,3	x	x	42,8
AUSTRÁLIA						
Celkový dovoz	0	0	0	-	0	0
Celkový vývoz	0	-	-	-	-	0
Index 2020/2019 Dovoz	21,5	84,3	34,2	x	30,0	81,1
Index 2020/2019 Vývoz	55,3	-	-	x	x	107,9
OCEÁNIA						
Celkový dovoz	-	0	-	0	-	0
Celkový vývoz	-	-	-	-	-	0
Index 2020/2019 Dovoz	-	x	x	x	x	9,4
Index 2020/2019 Vývoz	x	x	x	x	x	x
NEŠPECIFIKOVANÉ						
Celkový dovoz	0	0	4	0	0	6
Celkový vývoz	-	-	0	-	-	1
Index 2020/2019 Dovoz	187,2	608,3	218,4	33,4	14 960,0x	129,1
Index 2020/2019 Vývoz	x	x	96,7	x	x	127,5

Foreign trade with selected Countries by Sections of the Nomenclature SITC Rev. 4 for January 2020

End of table
Mill. EUR, FOB/FOB

SITC 6	SITC 7	SITC 8	SITC 9	Spolu	Indicator
Trhové výrobky	Stroje a prepravné zariadenia	Priemyselné výrobky	Ostatné		
Manufactured goods	Machinery and transp. equipment	Manufactured articles	Others	Total	
9	51	8	7	88	Of which: United Kingdom
26	324	20	0	382	Total Import
57,7	156,6	112,3	77,5	112,5	Total Export
77,6	128,3	79,1	46,7	118,7	Index 2020/2019 Import
					Index 2020/2019 Export
7	3	0	0	460	Russian Federation
12	88	11	-	117	Total Import
63,0	12,4	49,4	x	83,2	Total Export
75,0	90,0	91,5	x	89,9	Index 2020/2019 Import
					Index 2020/2019 Export
10	6	2	0	42	Ukraine
13	10	2	0	55	Total Import
95,3	39,1	109,3	x	70,4	Total Export
149,6	110,3	133,0	x	116,5	Index 2020/2019 Import
					Index 2020/2019 Export
127	964	215	0	1 369	ASIA
35	241	16	3	306	Total Import
97,1	97,0	89,8	9,7	95,7	Total Export
122,8	100,4	81,9	70,5	101,4	Index 2020/2019 Import
					Index 2020/2019 Export
38	311	85	0	443	of which: China
4	100	4	0	111	Total Import
83,5	122,3	83,6	0,8	107,6	Total Export
121,9	86,1	53,3	336,4	86,2	Index 2020/2019 Import
					Index 2020/2019 Export
54	303	20	0	395	Korea, Republic of
3	25	1	0	29	Total Import
136,7	98,3	77,0	26,4	101,3	Total Export
130,8	559,4	54,5	127,8	312,5	Index 2020/2019 Import
					Index 2020/2019 Export
1	212	32	-	247	Taiwan
1	1	0	-	2	Total Import
114,0	73,1	98,1	-	75,6	Total Export
94,8	32,2	28,6	-	45,4	Index 2020/2019 Import
					Index 2020/2019 Export
2	37	7	0	59	AFRICA
6	36	11	0	55	Total Import
129,0	174,1	193,7	8,8	137,6	Total Export
141,0	79,7	119,0	1,1	90,4	Index 2020/2019 Import
					Index 2020/2019 Export
0	2	0	0	3	of which: South Africa
1	10	1	-	12	Total Import
11,8	61,2	72,9	4,4	50,8	Total Export
146,5	116,3	83,3	-	114,3	Index 2020/2019 Import
					Index 2020/2019 Export
8	87	17	0	144	AMERICA
26	168	10	0	208	Total Import
97,7	222,2	162,5	73,3	124,5	Total Export
115,8	50,1	85,9	67,1	55,7	Index 2020/2019 Import
					Index 2020/2019 Export
0	8	1	0	10	Mexico
3	8	0	-	12	Total Import
93,2	116,3	63,0	11,5x	94,4	Total Export
84,0	23,0	81,2	x	30,1	Index 2020/2019 Import
					Index 2020/2019 Export
0	0	0	0	1	AUSTRALIA
1	15	1	0	17	Total Import
69,3	108,8	120,2	49,5	72,5	Total Export
164,2	266,7	72,2	63,7	218,4	Index 2020/2019 Import
					Index 2020/2019 Export
0	0	0	-	0	OCEANIA
0	0	0	-	0	Total Import
147,1	194,2	107,0	-	12,5x	Total Export
547,5	62,1	x	x	80,8	Index 2020/2019 Import
					Index 2020/2019 Export
4	27	6	0	47	NON-SPECIFIED
-	0	0	-	2	Total Import
90,3	84,2	48,3	157,5	83,8	Total Export
-	348,3	597,0x	x	115,9	Index 2020/2019 Import
					Index 2020/2019 Export

Tovarová štruktúra podľa tried nomenklatúry SITC Rev. 4 po mesiacoch

v mil. EUR, FOB/FOB

Ukazovateľ	2019							
	1.	2.	3.	4.	5.	6.	7.	8.
SPOLU								
Celkový dovoz	6 586	6 392	7 032	6 686	6 850	6 244	6 091	6 071
Celkový vývoz	6 737	6 674	7 285	6 582	6 956	6 474	5 838	5 906
Štruktúra dovozu	100,0	100,0	100,0	100,0	100,0	100,0	100,0	100,0
Štruktúra vývozu	100,0	100,0	100,0	100,0	100,0	100,0	100,0	100,0
SITC 0								
Potraviny a živé zvieratá								
Celkový dovoz	296	303	324	316	324	283	302	290
Celkový vývoz	196	193	212	200	194	179	202	200
Štruktúra dovozu	4,5	4,7	4,6	4,7	4,7	4,5	5,0	4,8
Štruktúra vývozu	2,9	2,9	2,9	3,0	2,8	2,8	3,5	3,4
SITC 1								
Nápoje a tabak								
Celkový dovoz	42	40	48	48	57	53	60	52
Celkový vývoz	9	8	8	10	13	10	12	9
Štruktúra dovozu	0,6	0,6	0,7	0,7	0,8	0,8	1,0	0,9
Štruktúra vývozu	0,1	0,1	0,1	0,2	0,2	0,1	0,2	0,2
SITC 2								
Surové materiály								
Celkový dovoz	165	166	185	185	165	164	156	152
Celkový vývoz	107	120	130	133	133	122	127	107
Štruktúra dovozu	2,5	2,6	2,6	2,8	2,4	2,6	2,6	2,5
Štruktúra vývozu	1,6	1,8	1,8	2,0	1,9	1,9	2,2	1,8
SITC 3								
Minerálne palivá								
Celkový dovoz	679	557	521	532	512	421	460	472
Celkový vývoz	228	204	216	199	138	121	158	183
Štruktúra dovozu	10,3	8,7	7,4	8,0	7,5	6,7	7,6	7,8
Štruktúra vývozu	3,4	3,1	3,0	3,0	2,0	1,9	2,7	3,1
SITC 4								
Oleje, tuky a vosky								
Celkový dovoz	11	11	9	11	10	10	12	11
Celkový vývoz	4	4	4	4	4	4	4	4
Štruktúra dovozu	0,2	0,2	0,1	0,2	0,1	0,2	0,2	0,2
Štruktúra vývozu	0,1	0,1	0,0	0,1	0,1	0,1	0,1	0,1
SITC 5								
Chemikálie								
Celkový dovoz	532	516	564	550	558	495	541	492
Celkový vývoz	283	268	300	291	285	278	276	247
Štruktúra dovozu	8,1	8,1	8,0	8,2	8,1	7,9	8,9	8,1
Štruktúra vývozu	4,2	4,0	4,1	4,4	4,1	4,3	4,7	4,2
SITC 6								
Trhové výrobky								
Celkový dovoz	964	935	1 043	982	1 031	915	948	821
Celkový vývoz	1 131	1 105	1 146	1 096	1 126	1 000	1 067	920
Štruktúra dovozu	14,6	14,6	14,8	14,7	15,0	14,6	15,6	13,5
Štruktúra vývozu	16,8	16,6	15,7	16,6	16,2	15,4	18,3	15,6
SITC 7								
Stroje a preprav. zariadenia								
Celkový dovoz	3 162	3 152	3 571	3 359	3 448	3 214	2 895	3 051
Celkový vývoz	4 123	4 153	4 583	4 036	4 433	4 173	3 376	3 625
Štruktúra dovozu	48,0	49,3	50,8	50,2	50,3	51,5	47,5	50,3
Štruktúra vývozu	61,2	62,2	62,9	61,3	63,7	64,5	57,8	61,4
SITC 8								
Priemyselné výrobky								
Celkový dovoz	708	690	745	680	723	667	690	704
Celkový vývoz	635	600	667	591	612	570	591	590
Štruktúra dovozu	10,7	10,8	10,6	10,2	10,5	10,7	11,3	11,6
Štruktúra vývozu	9,4	9,0	9,2	9,0	8,8	8,8	10,1	10,0
SITC 9								
Ostatné								
Celkový dovoz	27	22	23	23	24	22	28	25
Celkový vývoz	21	18	20	23	19	18	24	21
Štruktúra dovozu	0,4	0,3	0,3	0,3	0,3	0,4	0,5	0,4
Štruktúra vývozu	0,3	0,3	0,3	0,3	0,3	0,3	0,4	0,3

Commodity Structure by Sections of the Nomenclature SITC Rev. 4 by Months

Mill. EUR, FOB/FOB

2019				2020	Kumulovaná hodnota Cumulated value		Index 2020/2019	Indicator
9.	10.	11.	12.	1.	2019	2020		
6 889	7 485	7 228	5 808	6 550	6 586	6 550	99,5	TOTAL
7 019	7 831	7 351	5 806	6 604	6 737	6 604	98,0	Total Import
100,0	100,0	100,0	100,0	100,0	100,0	100,0		Total Export
100,0	100,0	100,0	100,0	100,0	100,0	100,0		Structure of Import
								Structure of Export
								SITC 0
								Food and live animals
316	357	340	313	314	296	314	106,1	Total Import
211	230	220	190	200	196	200	101,9	Total Export
4,6	4,8	4,7	5,4	4,8	4,5	4,8		Structure of Import
3,0	2,9	3,0	3,3	3,0	2,9	3,0		Structure of Export
								SITC 1
								Beverages and tobacco
48	56	49	51	44	42	44	106,2	Total Import
10	11	11	10	8	9	8	93,8	Total Export
0,7	0,8	0,7	0,9	0,7	0,6	0,7		Structure of Import
0,1	0,1	0,1	0,2	0,1	0,1	0,1		Structure of Export
								SITC 2
								Crude materials
161	155	133	108	143	165	143	86,6	Total Import
116	126	114	92	108	107	108	101,6	Total Export
2,3	2,1	1,8	1,9	2,2	2,5	2,2		Structure of Import
1,7	1,6	1,5	1,6	1,6	1,6	1,6		Structure of Export
								SITC 3
								Mineral fuels
492	541	450	551	599	679	599	88,2	Total Import
259	223	200	212	223	228	223	98,0	Total Export
7,1	7,2	6,2	9,5	9,1	10,3	9,1		Structure of Import
3,7	2,9	2,7	3,7	3,4	3,4	3,4		Structure of Export
								SITC 4
								Oils, fats and waxes
10	12	11	10	11	11	11	98,4	Total Import
4	5	4	3	3	4	3	74,4	Total Export
0,1	0,2	0,2	0,2	0,2	0,2	0,2		Structure of Import
0,1	0,1	0,0	0,1	0,0	0,1	0,0		Structure of Export
								SITC 5
								Chemicals
535	599	541	443	513	532	513	96,5	Total Import
277	305	264	219	256	283	256	90,4	Total Export
7,8	8,0	7,5	7,6	7,8	8,1	7,8		Structure of Import
3,9	3,9	3,6	3,8	3,9	4,2	3,9		Structure of Export
								SITC 6
								Manufactured goods
945	1 043	934	673	896	964	896	93,0	Total Import
1 041	1 114	1 023	744	1 002	1 131	1 002	88,6	Total Export
13,7	13,9	12,9	11,6	13,7	14,6	13,7		Structure of Import
14,8	14,2	13,9	12,8	15,2	16,8	15,2		Structure of Export
								SITC 7
								Machinery and transp. equipment
3 533	3 817	3 964	2 985	3 247	3 162	3 247	102,7	Total Import
4 381	5 051	4 854	3 804	4 175	4 123	4 175	101,3	Total Export
51,3	51,0	54,8	51,4	49,6	48,0	49,6		Structure of Import
62,4	64,5	66,0	65,5	63,2	61,2	63,2		Structure of Export
								SITC 8
								Manufactured articles
822	869	774	652	714	708	714	100,9	Total Import
698	738	635	507	607	635	607	95,7	Total Export
11,9	11,6	10,7	11,2	10,9	10,7	10,9		Structure of Import
9,9	9,4	8,6	8,7	9,2	9,4	9,2		Structure of Export
								SITC 9
								Others
28	35	31	21	68	27	68	253,7	Total Import
22	28	27	24	21	21	21	98,3	Total Export
0,4	0,5	0,4	0,4	1,0	0,4	1,0		Structure of Import
0,3	0,4	0,4	0,4	0,3	0,3	0,3		Structure of Export

Tovarová štruktúra celkového dovozu podľa hlavných ekonomických kategórií po mesiacoch

v mil. Eur, FOB

Kód	Ekonomická kategória	2019								
		1.	2.	3.	4.	5.	6.	7.	8.	9.
	SPOLU	6 586	6 392	7 032	6 686	6 850	6 244	6 091	6 071	6 889
1	Potraviny a nápoje	316	318	336	338	347	310	337	319	342
11	<i>v tom: Základné potraviny a nápoje</i>	78	84	83	85	86	74	77	70	73
111	<i>v tom: Zákl. potraviny a nápoje hlavne pre priemysel</i>	15	16	16	18	14	12	19	20	18
112	<i>Zákl. potraviny a nápoje hlavne na spotrebu domácností</i>	63	68	66	67	73	62	58	51	55
12	<i>Spracované potraviny a nápoje</i>	239	234	253	253	261	235	260	249	269
121	<i>v tom: Sprac. potraviny a nápoje hlavne pre priemysel</i>	19	18	19	19	19	17	19	18	19
122	<i>Sprac. potraviny a nápoje hlavne na spotrebu domácností</i>	219	216	234	233	242	219	241	231	250
2	Priemyselné dodávky inde nešpecifikované	1 603	1 565	1 725	1 678	1 725	1 552	1 577	1 430	1 611
21	<i>v tom: Základné priemyselné dodávky inde nešpecifikované</i>	117	125	145	134	114	114	103	105	109
22	<i>Spracované priemyselné dodávky inde nešpecifikované</i>	1 486	1 441	1 580	1 544	1 611	1 439	1 475	1 325	1 502
3	Palivá a mazivá	679	558	518	527	505	413	450	465	484
31	<i>v tom: Základné palivá a mazivá</i>	517	421	387	376	339	249	265	318	326
32	<i>Spracované palivá a mazivá</i>	162	137	131	152	166	164	185	147	158
321	<i>v tom: Motorový benzín</i>	10	9	10	13	13	10	12	13	11
322	<i>Ostatné sprac. palivá a mazivá</i>	152	128	121	139	154	154	173	134	147
4	Investičné tovary (okrem dopr. zariadení) a ich časti a príslušenstvo	1 642	1 554	1 828	1 734	1 699	1 582	1 590	1 545	1 804
41	<i>v tom: Investičné tovary (okrem dopravných zariadení)</i>	1 022	944	1 172	1 100	1 043	973	1 043	993	1 108
42	<i>Časti a príslušenstvo investič. tovarov</i>	620	611	656	635	656	609	547	551	696
5	Dopravné zariadenia a ich časti a príslušenstvo	1 543	1 629	1 791	1 651	1 791	1 656	1 330	1 530	1 705
51	<i>v tom: Osobné motorové vozidlá</i>	190	184	216	212	233	217	214	163	220
52	<i>Ostatné dopravné zariadenia</i>	75	80	107	109	103	89	75	77	74
521	<i>v tom: Priemyselné dopr. zariadenia</i>	69	72	95	97	91	78	65	72	66
522	<i>Nepriemyselné dopr. zariadenia</i>	6	8	12	11	12	11	9	6	8
53	<i>Časti a príslušenstvo dopr. zariadení</i>	1 278	1 365	1 468	1 330	1 455	1 351	1 041	1 289	1 412
6	Spotrebné tovary inde nešpecifikované	787	749	815	740	769	711	789	764	921
61	<i>v tom: Spotrebné tovary dlhodobej spotreby inde nešpecifikované</i>	160	157	169	154	163	153	155	155	220
62	<i>Spotrebné tovary strednodobej spotreby inde nešpecifikované</i>	334	318	342	305	307	288	337	340	407
63	<i>Spotrebné tovary krátkodobej spotreby inde nešpecifikované</i>	293	274	304	280	299	270	296	270	295
7	Tovary inde nešpecifikované	16	18	20	17	14	20	17	17	21

Commodity Structure of Total Import by Broad Economic Categories by Months

Mill. EUR, FOB

2019			2020	Kumul. hodnota Cumulated value		Štruktúra Structure %	Index 2020/2019	Economic category	Code
10.	11.	12.	1.	2019	2020				
7 485	7 228	5 808	6 550	6 586	6 550	100,0	99,5	TOTAL	
384	364	337	334	316	334	5,1	105,5	Food and beverages	1
78	81	83	86	78	86	1,3	110,4	<i>of which: Primary food & beverages</i>	11
17	16	14	17	15	17	0,3	113,7	<i>of which: Primary food & beverages mainly for industry</i>	111
60	65	68	69	63	69	1,0	109,6	<i>Primary food & beverages mainly for household consump.</i>	112
306	283	254	248	239	248	3,8	104,0	<i>Processed food and beverages</i>	12
23	24	16	18	19	18	0,3	89,9	<i>of which: Processed food & beverages mainly for industry</i>	121
283	259	238	230	219	230	3,5	105,2	<i>Processed food & beverages mainly for household consump.</i>	122
1 746	1 568	1 185	1 501	1 603	1 501	22,9	93,7	Industrial supplies not elsewhere specified	2
106	88	74	103	117	103	1,6	88,3	<i>of which: Primary industrial supplies not elsewhere specified</i>	21
1 640	1 479	1 110	1 398	1 486	1 398	21,3	94,1	<i>Processed industrial supplies not elsewhere specified</i>	22
534	444	549	599	679	599	9,1	88,2	Fuels and lubricants	3
371	317	416	441	517	441	6,7	85,3	<i>of which: Primary fuels and lubricants</i>	31
163	127	133	158	162	158	2,4	97,6	<i>Processed fuels and lubricants</i>	32
13	11	11	11	10	11	0,2	103,2	<i>of which: Motor spirits</i>	321
150	116	123	148	152	148	2,3	97,2	<i>Other processed fuels and lubricants</i>	322
1 979	1 998	1 564	1 570	1 642	1 570	24,0	95,6	Capital goods (except transport equipment) and parts and accessories thereof	4
1 213	1 267	1 033	975	1 022	975	14,9	95,5	<i>of which: Capital goods (except transport equipment)</i>	41
766	731	531	594	620	594	9,1	95,9	<i>Parts and accessories of capital goods</i>	42
1 825	1 933	1 423	1 681	1 543	1 681	25,7	109,0	Transport equipment and parts and accessories thereof	5
246	242	192	171	190	171	2,6	90,0	<i>of which: Passenger motor cars</i>	51
77	95	72	87	75	87	1,3	115,5	<i>Other transport equipment</i>	52
70	89	66	81	69	81	1,2	117,0	<i>of which: Industrial transport equipment</i>	521
7	6	6	6	6	6	0,1	97,4	<i>Non-industrial transport equipment</i>	522
1 501	1 597	1 158	1 424	1 278	1 424	21,7	111,4	<i>Parts and accessories of transport equipment</i>	53
996	900	737	803	787	803	12,3	101,9	Consumer goods not elsewhere specified	6
257	238	180	184	160	184	2,8	114,9	<i>of which: Durable consumer goods not elsewhere specified</i>	61
406	345	291	331	334	331	5,1	99,2	<i>Semi-durable consumer goods not elsewhere specified</i>	62
333	317	267	287	293	287	4,4	98,0	<i>Non-durable consumer goods not elsewhere specified</i>	63
22	20	13	63	16	63	1,0	391,1	Goods not elsewhere specified	7

Tovarová štruktúra celkového vývozu podľa hlavných ekonomických kategórií po mesiacoch

v mil. Eur, FOB

Kód	Ekonomická kategória	2019								
		1.	2.	3.	4.	5.	6.	7.	8.	9.
	SPOLU	6 737	6 674	7 285	6 582	6 956	6 474	5 838	5 906	7 019
1	Potraviny a nápoje	204	195	212	212	208	187	214	203	221
11	<i>v tom: Základné potraviny a nápoje</i>	73	69	70	69	61	51	64	60	65
111	<i>v tom: Zákł. potraviny a nápoje hlavne pre priemysel</i>	50	46	45	43	39	32	45	41	44
112	<i>Zákł. potraviny a nápoje hlavne na spotrebu domácností</i>	23	22	25	26	22	19	19	19	21
12	<i>Spracované potraviny a nápoje</i>	131	126	142	143	147	137	150	143	156
121	<i>v tom: Sprac. potraviny a nápoje hlavne pre priemysel</i>	29	26	28	28	29	26	26	26	25
122	<i>Sprac. potraviny a nápoje hlavne na spotrebu domácností</i>	102	100	114	115	118	111	124	117	131
2	Priemyselné dodávky inde nešpecifikované	1 402	1 344	1 425	1 391	1 441	1 266	1 304	1 181	1 284
21	<i>v tom: Základné priemyselné dodávky inde nešpecifikované</i>	79	98	104	99	97	92	93	82	84
22	<i>Spracované priemyselné dodávky inde nešpecifikované</i>	1 323	1 246	1 321	1 292	1 344	1 174	1 212	1 099	1 200
3	Palivá a mazivá	221	197	205	189	121	111	147	170	248
31	<i>v tom: Základné palivá a mazivá</i>	1	1	6	1	1	14	18	17	29
32	<i>Spracované palivá a mazivá</i>	220	196	200	188	120	97	129	154	219
321	<i>v tom: Motorový benzín</i>	37	31	40	38	20	13	14	25	51
322	<i>Ostatné sprac. palivá a mazivá</i>	182	164	159	150	100	84	115	128	168
4	Investičné tovary (okrem dopr. zariadení) a ich častí a príslušenstvo	1 413	1 369	1 543	1 389	1 452	1 370	1 395	1 261	1 444
41	<i>v tom: Investičné tovary (okrem dopravných zariadení)</i>	910	873	1 025	917	956	915	930	872	948
42	<i>Časti a príslušenstvo investič. tovarov</i>	503	496	518	471	496	456	465	388	497
5	Dopravné zariadenia a ich častí a príslušenstvo	2 503	2 658	2 803	2 480	2 831	2 672	1 970	2 175	2 658
51	<i>v tom: Osobné motorové vozidlá</i>	1 693	1 803	1 908	1 633	1 962	1 890	1 161	1 515	1 797
52	<i>Ostatné dopravné zariadenia</i>	59	88	89	97	79	79	75	64	68
521	<i>v tom: Priemyselné dopr. zariadenia</i>	53	79	77	88	67	69	69	58	62
522	<i>Nepriemyselné dopr. zariadenia</i>	6	8	12	10	11	9	6	6	5
53	<i>Časti a príslušenstvo dopr. zariadení</i>	750	768	806	750	791	703	734	596	793
6	Spotrebné tovary inde nešpecifikované	981	896	1 078	905	882	855	792	902	1 146
61	<i>v tom: Spotrebné tovary dlhodobej spotreby inde nešpecifikované</i>	487	423	551	443	416	400	317	434	595
62	<i>Spotrebné tovary strednodobej spotreby inde nešpecifikované</i>	302	290	322	271	272	259	284	303	342
63	<i>Spotrebné tovary krátkodobej spotreby inde nešpecifikované</i>	192	183	205	191	195	196	191	165	209
7	Tovary inde nešpecifikované	14	16	19	16	20	12	15	14	18

Commodity Structure of Total Export by Broad Economic Categories by Months

Mill. EUR, FOB

2019			2020	Kumul. hodnota Cumulated value		Štruktúra Structure %	Index 2020/2019	Economic category	Code
10.	11.	12.	1.	2019	2020				
7 831	7 351	5 806	6 604	6 737	6 604	100,0	98,0	TOTAL	
250	234	209	212	204	212	3,2	104,1	Food and beverages	1
78	78	74	77	73	77	1,2	105,5	<i>of which: Primary food & beverages</i>	11
54	54	53	54	50	54	0,8	107,8	<i>of which: Primary food & beverages mainly for industry</i>	111
24	24	22	23	23	23	0,3	100,2	<i>Primary food & beverages mainly for household consump.</i>	112
172	156	135	136	131	136	2,1	103,3	<i>Processed food and beverages</i>	12
27	27	23	28	29	28	0,4	96,8	<i>of which: Processed food & beverages mainly for industry</i>	121
145	128	112	107	102	107	1,6	105,2	<i>Processed food & beverages mainly for household consump.</i>	122
1 366	1 230	967	1 269	1 402	1 269	19,2	90,5	Industrial supplies not elsewhere specified	2
87	81	60	75	79	75	1,1	95,0	<i>of which: Primary industrial supplies not elsewhere specified</i>	21
1 279	1 149	907	1 194	1 323	1 194	18,1	90,2	<i>Processed industrial supplies not elsewhere specified</i>	22
212	190	206	211	221	211	3,2	95,6	Fuels and lubricants	3
28	5	5	1	1	1	0,0	160,6	<i>of which: Primary fuels and lubricants</i>	31
184	185	201	210	220	210	3,2	95,3	<i>Processed fuels and lubricants</i>	32
44	42	42	38	37	38	0,6	102,4	<i>of which: Motor spirits</i>	321
141	143	159	171	182	171	2,6	93,9	<i>Other processed fuels and lubricants</i>	322
1 708	1 543	1 225	1 380	1 413	1 380	20,9	97,7	Capital goods (except transport equipment) and parts and accessories thereof	4
1 188	1 063	869	905	910	905	13,7	99,5	<i>of which: Capital goods (except transport equipment)</i>	41
521	480	357	475	503	475	7,2	94,5	<i>Parts and accessories of capital goods</i>	42
2 963	2 884	2 274	2 630	2 503	2 630	39,8	105,1	Transport equipment and parts and accessories thereof	5
2 025	2 016	1 689	1 801	1 693	1 801	27,3	106,4	<i>of which: Passenger motor cars</i>	51
95	84	72	67	59	67	1,0	113,9	<i>Other transport equipment</i>	52
88	79	68	57	53	57	0,9	108,5	<i>of which: Industrial transport equipment</i>	521
8	6	4	10	6	10	0,2	159,3	<i>Non-industrial transport equipment</i>	522
842	784	512	762	750	762	11,5	101,5	<i>Parts and accessories of transport equipment</i>	53
1 312	1 255	909	891	981	891	13,5	90,8	Consumer goods not elsewhere specified	6
742	759	507	424	487	424	6,4	87,1	<i>of which: Durable consumer goods not elsewhere specified</i>	61
355	298	226	286	302	286	4,3	94,9	<i>Semi-durable consumer goods not elsewhere specified</i>	62
215	198	176	180	192	180	2,7	93,9	<i>Non-durable consumer goods not elsewhere specified</i>	63
20	16	16	11	14	11	0,2	76,2	Goods not elsewhere specified	7

Tovarová štruktúra podľa tried Štatistickej klasifikácie produktov podľa činností (verzia 2.1) po mesiacoch

v tis. EUR, FOB/FOB

Kód KP	Názov triedy		2019							
			1.	2.	3.	4.	5.	6.	7.	8.
	SPOLU	D	6 585 608	6 391 947	7 032 314	6 686 176	6 850 258	6 244 411	6 090 831	6 070 768
		V	6 737 044	6 673 522	7 284 949	6 582 296	6 955 570	6 474 143	5 837 749	5 906 321
	v tom:									
0111	Obilniny (okrem ryže), strukoviny a olejnaté semená	D	11 550	20 025	21 800	13 515	8 153	6 193	12 533	11 266
		V	50 247	55 866	51 517	39 588	36 031	30 300	38 667	34 915
0112	Ryža nelúpaná	D	8	1	1	0	0	45	45	47
		V	0	0	0	-	-	-	-	0
0113	Zelenina a melóny, korene a hľuzy	D	26 395	29 629	28 477	28 283	28 906	26 127	21 970	17 886
		V	4 134	3 795	3 253	6 103	4 707	3 172	3 079	3 273
0114	Cukrová trstina	D	-	0	0	-	-	-	-	-
		V	-	-	-	-	-	-	-	-
0115	Nespracovaný tabak	D	-	-	-	-	-	-	-	-
		V	-	-	-	-	-	-	-	-
0116	Plodiny obsahujúce vláknu	D	61	39	52	56	93	39	71	41
		V	512	29	62	56	51	25	33	10
0119	Ostatné netrváčne plodiny	D	2 134	3 417	4 902	3 391	3 662	2 822	2 870	2 572
		V	287	444	363	365	251	428	394	305
0121	Hrozno	D	1 509	1 556	2 129	1 753	2 108	1 387	1 899	2 395
		V	257	182	300	257	381	198	310	287
0122	Tropické a subtropické ovocie	D	7 970	8 437	8 555	8 805	9 245	6 875	5 317	5 552
		V	2 262	2 560	2 554	2 329	2 630	2 060	1 745	1 547
0123	Citrusové plody	D	8 547	8 075	5 987	4 288	5 029	4 513	4 006	3 279
		V	656	898	629	621	611	530	556	433
0124	Malvicové plody a kôstkové ovocie	D	1 229	1 406	1 618	1 967	4 198	6 024	6 191	5 469
		V	530	938	920	950	952	857	832	796
0125	Ostatné stromové a kríkové ovocie a orechy	D	2 689	4 573	4 698	5 488	6 627	3 052	3 433	2 573
		V	2 474	919	2 608	2 794	887	109	150	73
0126	Olejnaté plody	D	136	131	222	156	120	130	138	93
		V	34	24	93	34	21	45	30	39
0127	Plodiny na výrobu nápojov	D	2 877	1 571	2 742	2 353	3 047	2 403	2 797	3 823
		V	1 197	1 022	1 419	832	237	932	824	953
0128	Korenie, aromatické, liečivé a farmaceutické plodiny	D	931	842	932	1 115	876	886	650	818
		V	207	185	229	171	171	120	242	182
0129	Ostatné trváčne plodiny	D	10 059	8 884	10 218	9 231	10 410	11 296	11 454	7 061
		V	264	159	333	227	330	247	253	112
0130	Sadivový materiál: živé rastliny, hľuzy, cibule a korene, odrezky ...	D	1 864	3 468	9 234	9 336	6 567	3 395	2 642	2 752
		V	813	1 039	1 965	2 061	679	712	731	624
0141	Dojnice živé a surové mlieko z dojnic	D	21	52	5	-	2	3	-	-
		V	1 075	1 283	1 448	2 001	3 009	1 601	1 237	2 185
0142	Ostatný hovädzí dobytok a byvoly živé a ich spermie	D	512	816	505	1 553	721	228	195	24
		V	3 010	1 425	1 961	1 569	1 574	939	1 749	2 049
0143	Kone a ostatné koňovité zvieratá živé	D	251	-	-	6	-	-	-	8
		V	-	-	10	17	1	-	-	-
0144	Ťavy a ťavovité zvieratá, živé	D	-	-	-	-	-	-	-	-
		V	-	-	-	-	-	-	-	-
0145	Ovce a kozy živé; surové mlieko a strižná vlna z oviec a kôz	D	38	-	-	304	-	1	15	27
		V	61	22	145	684	143	57	-	45
0146	Ošipané živé	D	2 658	2 531	2 460	4 403	2 808	3 190	4 123	3 607
		V	3 693	3 434	3 656	4 230	5 693	4 213	5 199	6 031
0147	Hydina živá a vajcia	D	2 221	2 912	3 040	2 789	3 818	3 070	2 625	2 554
		V	3 895	4 710	4 497	4 877	4 083	4 806	4 820	4 578
0149	Ostatné hospodárske zvieratá a produkty živočíšneho pôvodu	D	608	791	218	403	303	207	278	592
		V	1 435	1 455	2 147	1 978	1 167	1 088	1 315	1 255

Commodity Structure by the Classes of CPA (version 2.1) by Months

Thousand EUR, FOB/FOB

2019				2020	Kumulovaná hodnota Cumulated value		Index 2020/2019		Name of Class	Code CPA
9.	10.	11.	12.	1.	2019	2020				
6 889 307 7 019 105	7 484 873 7 831 396	7 227 870 7 350 948	5 807 704 5 806 431	6 550 360 6 603 738	6 585 608 6 737 044	6 550 360 6 603 738	99,5 98,0	I E	TOTAL	
									of which:	
9 916 31 291	9 845 39 125	9 584 43 720	8 000 42 770	12 537 48 892	11 550 50 247	12 537 48 892	108,5 97,3	I E	Cereals (except rice), leguminous crops and oil seeds	0111
45 -	22 -	46 -	1 -	8 -	8 0	8 -	96,7 -	I E	Rice, not husked	0112
16 137 3 141	15 156 3 582	17 180 3 799	20 783 3 444	26 350 4 569	26 395 4 134	26 350 4 569	99,8 110,5	I E	Vegetables and melons, roots and tubers	0113
- -	- -	- -	0 -	- -	- -	- -	x x	I E	Sugar cane	0114
- -	- -	- -	- -	- -	- -	- -	x x	I E	Unmanufactured tobacco	0115
150 3	138 717	74 126	20 60	59 11	61 512	59 11	96,5 2,1	I E	Fibre crops	0116
3 543 321	3 420 451	2 316 349	1 628 271	2 553 386	2 134 287	2 553 386	119,6 134,5	I E	Other non-perennial crops	0119
3 006 263	2 597 262	2 633 225	1 978 271	2 168 255	1 509 257	2 168 255	143,6 99,3	I E	Grapes	0121
6 359 2 149	7 647 2 759	8 564 2 920	10 052 3 134	7 780 2 333	7 970 2 262	7 780 2 333	97,6 103,2	I E	Tropical and subtropical fruits	0122
4 218 340	5 878 781	7 826 1 100	10 517 1 148	9 054 920	8 547 656	9 054 920	105,9 140,1	I E	Citrus fruits	0123
4 007 1 679	3 396 1 570	2 334 1 122	3 073 766	2 272 906	1 229 530	2 272 906	184,9 170,9	I E	Pome fruits and stone fruits	0124
3 046 226	3 556 449	5 443 840	3 709 357	3 308 830	2 689 2 474	3 308 830	123,1 33,6	I E	Other tree and bush fruits and nuts	0125
315 93	442 227	406 272	260 182	105 19	136 34	105 19	76,8 56,9	I E	Oleaginous fruits	0126
3 279 1 147	3 544 990	1 491 710	2 693 619	3 644 247	2 877 1 197	3 644 247	126,7 20,7	I E	Beverage crops	0127
1 245 499	1 619 612	1 304 249	924 301	943 301	931 207	943 301	101,3 145,4	I E	Spices, aromatic, drug and pharmaceutical crops	0128
11 325 194	12 191 428	10 597 334	5 701 174	10 060 228	10 059 264	10 060 228	100,0 86,6	I E	Other perennial crops	0129
3 479 803	3 775 1 027	2 871 3 040	1 837 1 094	2 519 875	1 864 813	2 519 875	135,1 107,6	I E	Planting material: live plants, bulbs, tubers and roots, cuttings ...	0130
- 1 955	265 1 508	35 1 909	- 1 599	- 1 749	21 1 075	- 1 749	- 162,7	I E	Dairy cattle, live and raw milk from dairy cattle	0141
119 3 353	83 4 952	1 017 3 239	297 4 266	819 2 154	512 3 010	819 2 154	159,8 71,6	I E	Other cattle and buffaloes, live and their semen	0142
- 15	20 24	13 -	- 2	- -	251 -	- -	- x	I E	Horses and other equines, live	0143
- -	- -	- -	- -	- -	- -	- -	x x	I E	Camels and camelids, live	0144
30 52	20 65	40 81	33 -	22 130	38 61	22 130	57,4 213,8	I E	Sheep and goats, live; raw milk and shorn wool from sheep ...	0145
3 193 6 546	4 306 6 168	5 064 6 181	4 788 6 117	4 306 6 367	2 658 3 693	4 306 6 367	162,0 172,4	I E	Swine, live	0146
3 194 5 529	2 823 6 262	3 251 4 225	2 321 5 429	2 992 4 389	2 221 3 895	2 992 4 389	134,7 112,7	I E	Poultry, live and eggs	0147
851 1 440	956 1 535	776 1 210	930 1 553	599 1 468	608 1 435	599 1 468	98,6 102,3	I E	Other farmed animals and animal products	0149

Tovarová štruktúra podľa tried Štatistickej klasifikácie produktov podľa činností (verzia 2.1) po mesiacoch

1. pokračovanie
v tis. EUR, FOB/FOB

Kód KP	Názov triedy		2019							
			1.	2.	3.	4.	5.	6.	7.	8.
0210	Lesné stromy a služby lesných škôlok	D	5	5	17	33	23	12	7	7
		V	29	-	187	8	0	-	0	-
0220	Drevo v surovom stave	D	5 271	7 351	9 438	10 073	8 918	8 461	7 843	7 691
		V	7 031	13 300	13 612	12 638	10 435	9 896	11 712	12 933
0230	Voľne rastúce nedrevnaté plodiny	D	383	673	949	604	969	1 173	1 397	1 438
		V	26	126	19	118	150	123	92	80
0300	Ryby a iné produkty rybolovu; produkty akvakultúry; služby súv.	D	867	428	614	992	566	817	701	519
		V	257	194	148	204	211	190	204	220
0510	Čierne uhlie	D	45 221	41 036	45 635	52 162	38 614	41 701	43 460	25 390
		V	243	412	460	403	349	382	864	880
0520	Lignit	D	1 483	1 901	1 910	2 187	2 482	2 732	1 276	2 729
		V	-	-	-	-	-	-	-	-
0610	Ropa	D	198 722	180 316	201 619	214 983	190 170	107 445	95 653	152 446
		V	126	272	285	154	310	139	-	129
0620	Zemný plyn skvapalnený alebo v plynnom stave	D	270 433	195 993	135 888	104 546	106 186	96 478	123 963	136 488
		V	-	-	4 380	-	-	12 952	17 025	15 194
0710	Železné rudy	D	48 175	45 021	51 400	49 886	39 087	40 878	31 628	42 764
		V	4	1	98	2	241	1 439	89	526
0721	Uránové a tórové rudy	D	-	-	-	-	-	-	-	-
		V	-	-	-	-	-	-	-	-
0729	Ostatné neželezné kovové rudy a ich koncentráty	D	358	325	508	1 621	923	978	569	755
		V	1 013	1 032	1 045	1 378	1 782	1 085	1 227	1 182
0811	Dekoračné a stavebné kamene, vápenec, sadrovec, krieda a bridl.	D	311	478	1 105	808	627	402	720	535
		V	1 796	2 205	2 392	2 519	1 817	1 421	1 595	1 096
0812	Štrk, piesok, íly a kaolín	D	1 940	2 505	2 958	3 171	3 244	3 392	3 695	3 022
		V	1 317	1 502	1 832	2 054	2 394	2 076	2 457	2 216
0891	Chemické a hnojivové minerály	D	364	337	913	1 098	613	688	844	557
		V	1 614	1 515	1 907	1 852	1 766	1 740	1 839	1 724
0892	Rašelina	D	400	641	1 236	1 084	784	331	257	260
		V	166	368	114	482	191	162	115	173
0893	Soľ a čistý chlorid sodný; morská voda	D	4 576	4 330	2 189	1 415	2 029	1 344	1 402	1 540
		V	16	8	9	6	7	10	11	6
0899	Ostatné produkty ťažby a dobývania i. n.	D	2 560	3 253	1 619	1 891	1 797	2 404	1 678	1 699
		V	6 333	6 550	7 228	7 065	6 825	6 244	7 322	7 022
1011	Spracované a konzervované mäso	D	37 635	31 190	35 554	37 805	38 294	35 411	40 230	36 766
		V	6 683	5 566	5 814	9 888	6 517	6 308	7 555	6 431
1012	Spracované a konzervované mäso z hydiny	D	12 965	13 439	13 696	14 455	15 014	13 913	14 321	13 671
		V	5 476	5 945	6 309	7 273	8 495	6 340	6 955	6 177
1013	Výrobky z mäsa a hydinového mäsa	D	18 666	14 962	16 419	18 168	19 457	17 283	21 533	19 935
		V	9 568	8 838	10 206	11 206	9 959	9 138	10 915	10 574
1020	Spracované a konzervované ryby, kôrovce a mäkkýše	D	12 640	7 370	7 475	6 783	8 177	7 521	6 798	6 727
		V	3 392	2 367	1 006	854	718	598	741	690
1031	Spracované a konzervované zemiaky	D	3 403	3 191	3 472	3 602	4 075	3 317	3 645	3 483
		V	377	323	410	411	384	420	405	554
1032	Ovocné a zeleninové šťavy	D	2 174	2 299	2 621	2 721	2 593	2 358	2 416	2 227
		V	900	822	993	991	977	891	1 045	956
1039	Ostatné spracované a konzervo- vané ovocie a zelenina	D	13 065	14 411	15 749	16 675	14 574	12 569	14 297	14 400
		V	5 221	4 571	6 973	5 053	4 387	3 681	5 083	4 817
1041	Oleje a tuky	D	12 343	11 996	10 847	12 718	11 649	11 303	12 242	11 548
		V	4 315	3 799	3 407	3 041	3 252	3 031	2 944	4 759

Commodity Structure by the Classes of CPA (version 2.1) by Months

 1st continuation
 Thousand EUR, FOB/FOB

2019				2020	Kumulovaná hodnota Cumulated value		Index 2020/2019		Name of Class	Code CPA
9.	10.	11.	12.	1.	2019	2020				
8 0	9 5	49 -	10 4	3 7	5 29	3 7	62,5 23,0	I E	Forest trees and nursery services	0210
5 655 13 522	6 367 12 670	6 035 8 968	5 127 9 342	5 110 7 095	5 271 7 031	5 110 7 095	96,9 100,9	I E	Wood in the rough	0220
1 529 202	886 149	1 061 72	1 488 99	461 44	383 26	461 44	120,5 165,1	I E	Wild growing non-wood products	0230
812 199	1 134 210	1 201 251	927 173	775 150	867 257	775 150	89,4 58,4	I E	Fish and other fishing products; aquaculture products; supp. serv.	0300
28 250 1 047	37 406 903	31 479 444	25 047 378	25 504 726	45 221 243	25 504 726	56,4 298,2	I E	Hard coal	0510
2 651 -	3 512 7	3 082 3	1 671 -	2 036 -	1 483 -	2 036 -	137,3 x	I E	Lignite	0520
169 776 8 389	183 124 22 838	158 267 0	212 866 142	203 750 137	198 722 126	203 750 137	102,5 108,6	I E	Crude petroleum	0610
124 933 18 703	146 069 3 633	123 303 4 001	175 521 3 701	208 582 -	270 433 -	208 582 -	77,1 x	I E	Natural gas, liquefied or in gaseous state	0620
40 789 408	29 705 197	18 067 192	16 475 452	36 185 -	48 175 4	36 185 -	75,1 -	I E	Iron ores	0710
- -	- -	- -	- -	- -	- -	- -	x x	I E	Uranium and thorium ores	0721
757 1 236	809 1 865	673 795	763 506	789 1 693	358 1 013	789 1 693	220,7 167,1	I E	Other non-ferrous metal ores and concentrates	0729
594 1 106	742 909	624 788	695 720	367 796	311 1 796	367 796	117,8 44,3	I E	Ornamental and building stone, limestone, gypsum, chalk, slate	0811
2 871 2 113	3 415 2 842	3 377 2 250	1 938 1 253	2 886 1 423	1 940 1 317	2 886 1 423	148,7 108,0	I E	Gravel, sand, clays and kaolin	0812
615 1 802	837 1 914	494 1 669	865 1 658	439 1 633	364 1 614	439 1 633	120,6 101,2	I E	Chemical and fertiliser minerals	0891
186 127	270 113	424 100	370 232	454 372	400 166	454 372	113,3 224,1	I E	Peat	0892
1 470 7	1 089 7	1 453 9	1 105 5	1 243 12	4 576 16	1 243 12	27,2 76,3	I E	Salt and pure sodium chloride; sea water	0893
1 548 6 686	1 741 5 790	1 988 6 222	1 871 5 327	1 185 6 720	2 560 6 333	1 185 6 720	46,3 106,1	I E	Other mining and quarrying products n.e.c.	0899
42 869 7 056	44 111 8 249	43 171 7 310	41 092 7 684	44 608 6 950	37 635 6 683	44 608 6 950	118,5 104,0	I E	Processed and preserved meat	1011
15 861 6 088	15 637 5 931	17 904 6 942	14 095 6 498	12 519 4 707	12 965 5 476	12 519 4 707	96,6 86,0	I E	Processed and preserved poultry meat	1012
20 258 10 933	20 761 10 974	19 585 10 375	19 709 10 968	21 668 10 380	18 666 9 568	21 668 10 380	116,1 108,5	I E	Meat and poultry meat products	1013
7 940 711	8 756 627	9 186 893	11 536 761	10 960 2 682	12 640 3 392	10 960 2 682	86,7 79,1	I E	Processed and preserved fish, crustaceans and molluscs	1020
3 254 632	3 484 485	3 725 422	3 443 383	3 610 294	3 403 377	3 610 294	106,1 77,8	I E	Processed and preserved potatoes	1031
2 271 738	2 579 828	2 668 774	2 718 575	2 942 733	2 174 900	2 942 733	135,3 81,5	I E	Fruit and vegetable juices	1032
17 542 5 510	20 313 9 826	22 540 10 561	17 713 7 251	15 282 4 846	13 065 5 221	15 282 4 846	117,0 92,8	I E	Other processed and preserved fruit and vegetables	1039
10 808 4 613	12 988 5 137	13 446 4 830	10 729 4 582	10 923 4 881	12 343 4 315	10 923 4 881	88,5 113,1	I E	Oils and fats	1041

Tovarová štruktúra podľa tried Štatistickej klasifikácie produktov podľa činností (verzia 2.1) po mesiacoch

 2. pokračovanie
 v tis. EUR, FOB/FOB

Kód KP	Názov triedy		2019							
			1.	2.	3.	4.	5.	6.	7.	8.
1042	Margarín a podobné jedlé tuky	D	2 199	2 050	2 182	1 765	2 320	1 824	1 821	1 968
		V	111	57	425	478	390	412	438	316
1051	Mliečne výrobky a syry	D	31 943	28 293	32 338	32 092	31 732	28 443	32 851	31 524
		V	19 862	19 085	21 093	22 111	22 831	22 447	23 731	22 852
1052	Zmrzlina	D	434	1 220	2 658	3 810	4 271	5 983	5 945	3 659
		V	-	24	154	193	255	220	155	143
1061	Mlynárenské výrobky	D	9 709	9 374	9 970	9 144	8 979	8 454	9 132	9 435
		V	5 811	6 486	6 448	5 483	4 291	4 497	5 285	4 079
1062	Škroby a výrobky zo škrobu	D	3 189	2 425	3 185	3 226	2 797	2 655	3 027	3 484
		V	9 717	8 244	9 480	9 144	8 639	8 479	8 328	7 398
1071	Chlieb; čerstvé pečivo a koláče	D	3 969	3 826	4 609	4 616	4 253	3 753	4 091	4 273
		V	158	206	290	375	287	250	305	286
1072	Sucháre a sušienky; trvanlivé pečivo a koláče	D	10 346	10 772	12 335	12 696	13 559	12 011	12 427	12 853
		V	7 823	8 934	8 664	8 468	10 435	9 109	9 099	9 528
1073	Makaróny, rezance, kuskus a podobné múčne výrobky	D	1 186	1 641	1 394	1 261	1 390	1 125	1 555	1 316
		V	112	76	70	105	90	43	85	88
1081	Cukor	D	1 986	1 754	2 397	2 141	2 267	2 221	3 037	2 308
		V	2 059	2 120	1 985	2 796	3 795	2 711	3 935	3 082
1082	Kakao, čokoláda a cukrovinky	D	23 575	25 989	30 524	22 780	25 331	20 222	20 415	22 724
		V	27 653	21 411	23 264	22 306	24 273	23 646	27 767	26 895
1083	Spracovaný čaj a káva	D	13 487	13 980	14 711	15 823	14 567	11 763	12 770	12 159
		V	8 400	11 258	12 053	13 057	10 982	10 767	12 346	12 451
1084	Chuťové prísady a koreniny	D	4 109	3 785	4 037	4 352	4 205	3 456	4 079	3 827
		V	2 723	2 865	2 794	3 050	3 536	3 019	2 550	3 599
1085	Pripravené pokrmy a jedlá	D	8 312	16 367	12 892	11 251	11 036	9 240	10 692	10 522
		V	5 724	8 445	15 204	8 939	8 384	9 876	8 607	9 029
1086	Homogenizované potravinové prípravky a diétne potraviny	D	2 306	1 842	2 187	1 929	2 429	2 123	2 460	2 164
		V	1 971	1 976	2 566	2 571	2 521	2 881	2 993	3 425
1089	Ostatné potravinárske výrobky i. n.	D	12 249	12 047	11 552	11 341	12 806	10 358	12 205	10 647
		V	7 862	8 071	7 940	7 483	8 292	7 412	7 385	7 317
1091	Pripravené krmivo pre hospodárske zvieratá	D	6 118	5 795	6 811	6 055	7 345	6 475	7 508	7 515
		V	436	556	1 090	1 072	999	1 035	1 067	839
1092	Pripravené krmivo pre domáce zvieratá	D	5 725	4 721	4 878	4 974	5 703	4 198	5 285	5 332
		V	496	767	759	809	718	692	892	873
1101	Destilované alkoholické nápoje	D	6 952	7 062	7 214	5 671	7 156	6 412	7 995	7 450
		V	1 831	1 642	2 053	2 010	1 957	1 770	2 158	2 393
1102	Vino z hrozna	D	4 921	5 056	4 893	4 334	5 445	4 637	4 994	3 808
		V	3 578	2 215	1 769	2 067	3 225	2 110	2 163	1 457
1103	Jablčné víno a ostatné ovocné vína	D	299	299	1 364	1 359	1 460	1 179	681	502
		V	416	1 108	523	1 572	1 618	873	1 339	887
1104	Ostatné nededilované kvasené nápoje	D	193	146	77	101	99	165	76	72
		V	14	37	2	0	0	2	14	-
1105	Pivo	D	5 024	4 913	5 995	8 213	8 473	7 033	8 086	9 181
		V	3 226	2 244	3 395	2 509	3 666	2 871	3 593	3 362
1106	Slad	D	134	149	119	141	111	110	171	191
		V	6 655	5 714	7 093	7 293	8 423	7 558	8 298	7 269
1107	Nealkoholické nápoje; minerálne vody a ostatné fľaškové vody	D	10 022	11 030	13 301	14 328	14 332	14 972	15 829	13 663
		V	2 204	2 211	2 580	3 256	3 620	3 321	3 837	2 721
1200	Tabakové výrobky	D	14 415	11 547	15 278	13 729	20 289	18 550	22 933	17 053
		V	799	459	388	328	525	360	521	471

Commodity Structure by the Classes of CPA (version 2.1) by Months

 2nd continuation
 Thousand EUR, FOB/FOB

2019				2020	Kumulovaná hodnota Cumulated value		Index 2020/2019		Name of Class	Code CPA
9.	10.	11.	12.	1.	2019	2020				
2 112 533	2 774 604	2 324 587	3 052 441	1 922 573	2 199 111	1 922 573	87,4 517,3	I E	Margarine and similar edible fats	1042
31 367 22 596	36 066 24 545	34 716 20 347	31 442 19 001	32 683 21 793	31 943 19 862	32 683 21 793	102,3 109,7	I E	Dairy and cheese products	1051
944 15	377 1	315 23	443 1	475 12	434 -	475 12	109,4 x	I E	Ice cream	1052
9 393 4 029	11 189 4 830	10 138 4 319	9 717 3 742	9 154 4 573	9 709 5 811	9 154 4 573	94,3 78,7	I E	Grain mill products	1061
2 602 8 444	2 809 8 905	2 530 8 799	2 230 8 017	3 026 9 485	3 189 9 717	3 026 9 485	94,9 97,6	I E	Starches and starch products	1062
4 177 402	5 063 402	4 992 434	4 075 424	4 210 331	3 969 158	4 210 331	106,1 209,9	I E	Bread; fresh pastry goods and cakes	1071
15 969 9 929	18 497 10 087	14 776 9 129	10 839 7 521	12 514 8 565	10 346 7 823	12 514 8 565	121,0 109,5	I E	Rusks and biscuits; preserved pastry goods and cakes	1072
1 314 84	1 506 82	1 347 96	1 458 128	1 263 155	1 186 112	1 263 155	106,5 138,0	I E	Macaroni, noodles, couscous and similar farinaceous products	1073
3 190 4 783	5 069 9 063	3 162 9 376	1 619 3 803	2 064 2 365	1 986 2 059	2 064 2 365	103,9 114,8	I E	Sugar	1081
32 005 34 680	42 285 35 519	33 590 30 365	20 865 22 634	23 445 28 769	23 575 27 653	23 445 28 769	99,4 104,0	I E	Cocoa, chocolate and sugar confectionery	1082
12 376 13 956	16 334 13 132	15 119 11 509	12 120 10 794	10 441 7 926	13 487 8 400	10 441 7 926	77,4 94,4	I E	Processed tea and coffee	1083
3 964 2 746	5 507 3 789	5 189 3 637	5 965 2 284	3 918 2 867	4 109 2 723	3 918 2 867	95,4 105,3	I E	Condiments and seasonings	1084
11 925 9 113	12 698 11 782	9 778 9 111	15 164 10 158	10 085 7 050	8 312 5 724	10 085 7 050	121,3 123,2	I E	Prepared meals and dishes	1085
2 323 3 539	2 377 3 122	2 240 2 588	1 706 2 257	2 458 2 528	2 306 1 971	2 458 2 528	106,6 128,3	I E	Homogenised food preparations and dietetic food	1086
12 192 8 203	16 632 9 235	12 056 9 235	11 810 8 026	12 401 8 746	12 249 7 862	12 401 8 746	101,2 111,2	I E	Other food products n.e.c.	1089
7 416 683	6 543 879	7 069 819	5 564 94	5 180 364	6 118 436	5 180 364	84,7 83,3	I E	Prepared feeds for farm animals	1091
5 234 869	6 625 712	6 173 862	5 046 667	5 656 765	5 725 496	5 656 765	98,8 154,1	I E	Prepared pet foods	1092
5 871 2 014	8 579 2 809	8 962 3 355	6 804 3 750	6 061 1 260	6 952 1 831	6 061 1 260	87,2 68,8	I E	Distilled alcoholic beverages	1101
5 249 1 624	4 956 1 963	6 299 2 569	5 757 1 887	5 079 2 442	4 921 3 578	5 079 2 442	103,2 68,3	I E	Wine from grape	1102
491 578	562 567	470 669	961 404	315 322	299 416	315 322	105,5 77,3	I E	Cider and other fruit wines	1103
98 -	140 -	187 0	101 -	187 -	193 14	187 -	96,5 -	I E	Other non-distilled fermented beverages	1104
8 120 2 223	6 849 1 725	5 016 2 111	7 411 1 628	5 605 2 964	5 024 3 226	5 605 2 964	111,6 91,9	I E	Beer	1105
126 6 494	33 6 699	180 5 844	215 6 260	117 7 127	134 6 655	117 7 127	86,8 107,1	I E	Malt	1106
14 025 4 819	13 408 3 888	13 174 2 962	12 635 3 028	12 684 3 441	10 022 2 204	12 684 3 441	126,6 156,1	I E	Soft drinks; mineral waters and other bottled waters	1107
14 046 762	22 036 841	14 562 564	17 469 475	14 442 783	14 415 799	14 442 783	100,2 98,1	I E	Tobacco products	1200

Tovarová štruktúra podľa tried Štatistickej klasifikácie produktov podľa činností (verzia 2.1) po mesiacoch

 3. pokračovanie
 v tis. EUR, FOB/FOB

Kód KP	Názov triedy		2019							
			1.	2.	3.	4.	5.	6.	7.	8.
1310	Textilná priadza a nite	D	5 576	4 901	4 947	5 555	6 184	5 836	4 486	6 262
		V	8 373	7 502	8 137	7 326	8 677	9 154	7 596	8 220
1320	Tkané textilie	D	9 412	9 269	11 045	9 458	11 092	10 670	10 091	7 669
		V	3 573	3 939	3 694	3 573	4 181	4 135	3 607	3 156
1391	Pletené a háčkové textilie	D	1 967	1 760	1 743	2 343	2 326	2 325	2 612	1 846
		V	4 726	4 639	5 087	5 122	4 831	4 401	5 230	5 293
1392	Hotové textilné výrobky, okrem odevov	D	18 580	17 082	18 408	24 213	18 432	18 697	15 952	14 755
		V	15 341	19 081	16 040	16 039	16 216	15 814	11 508	10 992
1393	Koberce a rohože	D	4 441	4 416	4 655	4 253	4 669	3 888	3 897	3 398
		V	1 511	1 527	1 264	1 316	1 045	1 171	1 172	948
1394	Šnúry, povrazy, motúzy a sieťoviny	D	894	1 077	1 190	1 289	1 206	1 101	1 882	897
		V	2 708	2 911	3 107	3 371	3 077	2 422	3 148	2 188
1395	Netkané textilie a výrobky z netkaných textílií okrem odevov	D	7 123	7 505	7 606	7 830	7 104	7 789	9 321	7 610
		V	1 423	1 431	1 428	1 458	1 413	1 466	1 513	1 045
1396	Ostatné technické a pracovné textilie	D	11 155	12 087	13 460	12 094	12 318	12 147	13 231	9 059
		V	7 142	7 211	7 381	7 716	7 164	6 865	6 808	5 804
1399	Ostatné textilie i. n.	D	1 005	1 050	1 153	1 001	1 193	1 349	1 066	926
		V	755	890	887	1 041	913	920	695	836
1411	Odevy z kože	D	871	727	643	514	577	497	356	675
		V	523	318	296	267	286	275	162	390
1412	Pracovné odevy	D	1 704	1 418	1 706	2 764	1 743	1 697	1 768	1 226
		V	1 603	1 929	1 906	2 498	2 448	2 079	1 816	1 374
1413	Ostatné vrchné ošatenie	D	40 514	41 323	51 292	45 721	40 726	35 529	49 106	56 444
		V	31 758	29 841	42 387	35 373	31 015	26 297	34 184	43 841
1414	Spodná bielizeň	D	28 043	28 044	33 046	33 330	32 946	28 033	29 011	26 951
		V	27 873	27 153	28 484	27 982	28 219	25 732	24 797	23 675
1419	Ostatné odevy a odevné dopinky	D	19 505	16 911	18 367	19 638	19 000	16 608	19 932	19 286
		V	11 743	12 052	13 068	12 625	11 959	10 248	11 993	13 794
1420	Výrobky z kožušín	D	11	5	9	2	3	45	5	15
		V	10	9	12	12	14	13	11	16
1431	Pletené a háčkové pančuchové výrobky	D	5 030	4 968	6 624	6 234	5 177	4 859	5 979	6 211
		V	6 644	7 116	7 885	6 967	7 316	5 918	6 956	6 416
1439	Ostatné pletené a háčkové odevy	D	9 729	5 944	4 520	3 288	3 327	3 835	12 775	15 715
		V	7 794	3 903	3 528	2 077	2 047	2 316	7 179	12 980
1511	Vyčinené a upravené usne; upravené a farbené kožušiny	D	10 998	9 565	10 110	14 819	12 547	11 260	11 361	8 387
		V	6 863	6 763	6 876	5 954	6 826	5 466	5 634	4 287
1512	Kufre, kabelky, sedlárske a remenárske výrobky	D	12 438	12 142	12 826	10 253	13 174	11 711	14 519	14 251
		V	15 875	16 158	15 583	13 121	12 391	11 769	14 045	14 871
1520	Obuv	D	78 428	79 861	84 603	60 160	54 203	64 122	86 174	80 502
		V	88 240	90 974	101 339	63 654	65 741	71 772	93 300	93 667
1610	Drevo, rezané a hobľované	D	8 563	9 418	10 829	10 240	12 602	13 149	13 012	13 362
		V	18 503	21 496	23 488	23 459	25 588	23 486	26 236	19 951
1621	Dyhy a drevené panely	D	17 658	17 058	17 208	17 550	17 010	16 323	15 895	15 413
		V	19 302	19 475	21 511	20 206	20 632	18 554	17 660	15 327
1622	Zostavené parketové podlahy	D	271	271	386	416	333	444	691	351
		V	201	262	175	159	246	275	580	148
1623	Ostatné výrobky stavebného stolárstva a tesárstva	D	4 621	5 639	5 584	4 664	5 532	4 976	5 027	5 748
		V	11 001	13 094	15 243	13 137	14 173	12 256	12 063	11 559
1624	Drevené obaly	D	3 127	3 085	3 735	3 672	3 716	3 241	3 836	3 403
		V	4 254	3 914	4 262	4 254	4 140	3 915	3 872	3 557

Commodity Structure by the Classes of CPA (version 2.1) by Months

 3rd continuation
 Thousand EUR, FOB/FOB

2019				2020	Kumulovaná hodnota Cumulated value		Index 2020/2019		Name of Class	Code CPA
9.	10.	11.	12.	1.	2019	2020				
6 020 10 361	5 352 8 104	4 380 7 477	4 006 4 473	5 510 9 060	5 576 8 373	5 510 9 060	98,8 108,2	I E	Textile yarn and thread	1310
9 770 4 876	10 058 4 359	8 808 6 025	6 339 3 293	9 812 5 353	9 412 3 573	9 812 5 353	104,3 149,8	I E	Woven textiles	1320
2 322 5 306	2 464 5 865	2 409 5 047	2 509 3 387	2 257 4 837	1 967 4 726	2 257 4 837	114,7 102,3	I E	Knitted and crocheted fabrics	1391
17 486 12 513	19 322 16 422	17 599 15 584	15 037 10 716	16 382 14 104	18 580 15 341	16 382 14 104	88,2 91,9	I E	Made-up textile articles, except appar	1392
4 457 1 293	4 845 1 435	4 326 1 663	3 652 869	4 040 1 333	4 441 1 511	4 040 1 333	91,0 88,3	I E	Carpets and rugs	1393
839 2 384	846 2 502	592 2 506	534 1 917	986 2 412	894 2 708	986 2 412	110,3 89,1	I E	Cordage, rope, twine and netting	1394
8 767 1 371	9 329 1 486	7 893 1 329	6 651 839	8 072 1 041	7 123 1 423	8 072 1 041	113,3 73,1	I E	Non-wovens and articles made from non-wovens, except apparel	1395
12 548 7 407	14 970 6 700	11 066 6 683	8 072 4 358	11 617 6 827	11 155 7 142	11 617 6 827	104,1 95,6	I E	Other technical and industrial textiles	1396
1 133 751	1 552 907	1 052 733	1 000 591	1 446 808	1 005 755	1 446 808	143,8 107,0	I E	Other textiles n.e.c.	1399
770 356	806 268	542 179	668 150	519 288	871 523	519 288	59,6 55,2	I E	Leather clothes	1411
1 856 2 132	1 847 2 646	2 063 2 154	1 629 1 944	1 621 1 923	1 704 1 603	1 621 1 923	95,1 119,9	I E	Workwear	1412
66 321 49 714	67 053 47 104	50 124 32 716	42 500 26 154	47 535 34 669	40 514 31 758	47 535 34 669	117,3 109,2	I E	Other outerwear	1413
25 998 23 729	30 084 24 112	24 617 20 814	23 061 16 982	27 793 23 436	28 043 27 873	27 793 23 436	99,1 84,1	I E	Underwear	1414
23 542 15 070	25 084 15 649	19 353 11 296	16 462 8 354	20 686 12 892	19 505 11 743	20 686 12 892	106,1 109,8	I E	Other wearing apparel and accessories	1419
55 11	51 12	17 15	14 9	11 14	11 10	11 14	104,4 132,1	I E	Articles of fur	1420
8 263 10 425	10 390 11 113	7 725 8 983	5 562 5 868	6 095 8 480	5 030 6 644	6 095 8 480	121,2 127,6	I E	Knitted and crocheted hosiery	1431
18 563 12 887	21 548 14 975	17 247 11 062	12 417 6 801	10 226 6 101	9 729 7 794	10 226 6 101	105,1 78,3	I E	Other knitted and crocheted apparel	1439
10 005 6 332	11 788 6 080	11 000 6 041	8 642 4 679	8 740 6 735	10 998 6 863	8 740 6 735	79,5 98,1	I E	Tanned and dressed leather; dressed and dyed fur	1511
12 970 14 049	13 058 14 394	13 015 11 765	12 848 10 824	10 954 14 484	12 438 15 875	10 954 14 484	88,1 91,2	I E	Luggage, handbags and the like, saddlery and harness	1512
86 824 93 899	68 811 84 349	51 722 57 426	52 192 51 423	76 385 88 025	78 428 88 240	76 385 88 025	97,4 99,8	I E	Footwear	1520
11 793 22 990	14 843 24 782	13 025 24 096	9 021 15 614	9 110 18 083	8 563 18 503	9 110 18 083	106,4 97,7	I E	Wood, sawn and planed	1610
18 168 19 176	18 963 20 878	17 460 19 364	11 853 14 171	16 745 18 209	17 658 19 302	16 745 18 209	94,8 94,3	I E	Veneer sheets and wood-based panels	1621
367 241	501 382	419 301	277 635	327 910	271 201	327 910	120,4 453,7	I E	Assembled parquet floors	1622
5 802 12 944	7 283 13 114	7 162 12 998	4 424 7 408	4 409 11 944	4 621 11 001	4 409 11 944	95,4 108,6	I E	Other builders' carpentry and joinery	1623
3 747 4 045	4 078 3 635	4 300 4 021	2 995 3 017	2 837 3 108	3 127 4 254	2 837 3 108	90,7 73,1	I E	Wooden containers	1624

Tovarová štruktúra podľa tried Štatistickej klasifikácie produktov podľa činností (verzia 2.1) po mesiacoch

 4. pokračovanie
 v tis. EUR, FOB/FOB

Kód KP	Názov triedy		2019							
			1.	2.	3.	4.	5.	6.	7.	8.
1629	Ostatné výrobky z dreva; výrobky z korku, slamy, prútia a z plet. mat.	D	6 253	4 533	4 941	5 167	4 377	4 198	4 967	4 348
		V	5 675	5 197	5 872	5 388	7 054	6 294	6 754	5 801
1711	Buničina	D	7 833	7 915	7 961	9 222	9 095	7 256	7 415	7 438
		V	10 902	8 562	11 110	12 116	11 195	11 031	11 832	9 852
1712	Papier a lepenka	D	29 390	27 051	28 865	28 335	28 335	25 598	29 169	25 465
		V	52 506	44 378	47 898	47 296	50 747	43 212	44 058	45 412
1721	Vlnitý papier a lepenka, papierové a lepenkové obaly	D	20 910	19 666	22 421	20 791	21 685	20 204	19 723	18 619
		V	8 320	7 727	8 330	7 470	8 388	7 542	7 523	8 315
1722	Papier na použitie v domácnosti, hygienické a toaletné potreby	D	12 001	10 865	12 381	11 429	11 771	10 951	11 637	11 907
		V	39 862	29 749	33 923	34 621	36 270	31 001	35 469	29 449
1723	Kancelárske potreby z papiera	D	1 347	1 264	1 168	1 292	1 897	1 594	1 796	1 624
		V	2 740	2 171	2 058	2 040	2 881	3 123	3 220	2 734
1724	Tapety	D	228	180	271	175	195	163	187	181
		V	19	12	20	15	17	12	13	13
1729	Ostatné výrobky z papiera a lepenky	D	4 144	3 956	4 568	5 065	4 669	4 781	4 447	4 172
		V	2 063	2 531	2 224	2 352	2 214	1 875	2 159	2 097
1813	Služby pre tlač a médiá	D	192	196	163	193	200	171	144	117
		V	153	132	167	124	195	126	158	108
1910	Produkty koksárenských pecí	D	6 502	7 643	6 806	7 207	5 936	6 976	5 134	6 362
		V	2 846	4 159	4 424	5 435	2 676	2 376	2 278	2 430
1920	Rafinérské ropné produkty	D	68 513	70 314	81 700	100 732	122 370	122 402	136 713	97 332
		V	143 992	142 484	154 622	148 011	81 586	68 006	89 366	110 476
2011	Technické plyny	D	1 221	1 489	1 799	1 781	1 465	1 871	1 467	1 761
		V	790	915	931	1 825	1 451	104	144	97
2012	Farbivá a pigmenty	D	4 059	2 974	3 741	4 025	3 804	3 814	4 053	2 932
		V	1 969	2 043	2 281	2 102	2 573	2 316	2 066	1 976
2013	Ostatné základné anorganické chemikálie	D	36 429	22 706	52 295	21 225	21 394	20 778	23 246	24 474
		V	11 386	10 196	9 650	9 177	10 326	7 348	8 882	8 019
2014	Ostatné základné organické chemikálie	D	27 564	28 247	31 770	36 676	31 685	36 156	40 405	26 018
		V	29 284	28 360	26 323	32 526	32 929	29 929	35 730	34 622
2015	Hnojivá a dusíkaté zlúčeniny	D	14 125	19 448	20 080	14 278	9 748	11 321	11 369	12 759
		V	23 934	25 880	23 916	19 011	19 467	15 068	17 799	22 380
2018	Plasty v primárnych formách	D	99 988	94 765	101 865	99 676	105 491	89 966	91 725	85 914
		V	70 367	60 380	69 672	66 779	63 921	54 997	57 487	51 197
2019	Syntetický kaučuk v primárnych formách	D	14 113	13 614	13 523	11 431	12 137	12 822	13 786	7 851
		V	770	803	728	504	759	753	611	493
2020	Pesticídy a ostatné agrochemické produkty	D	10 023	17 664	27 802	15 400	9 540	8 550	10 513	4 925
		V	1 272	2 610	3 239	2 086	1 594	1 562	1 360	1 716
2030	Náterové farby, laky a pod. krycie materiály, tlačiarne. farby a tmely	D	29 150	32 430	35 329	33 869	36 231	33 451	34 066	29 786
		V	5 559	6 720	6 831	6 415	7 223	7 396	9 253	7 150
2041	Mydlo a saponáty, čistiacie a leštiace prípravky	D	13 974	12 641	14 887	13 600	15 324	12 778	14 591	14 205
		V	8 148	7 079	8 581	7 595	7 573	6 538	7 441	7 389
2042	Voňavky a toaletné prípravky	D	33 627	32 512	32 658	31 118	32 644	30 046	32 583	35 293
		V	35 409	35 574	41 436	36 427	35 582	39 398	40 903	30 774
2051	Výbušniny	D	387	242	525	1 164	417	571	382	234
		V	142	36	158	201	94	147	89	22
2052	Gleje	D	4 184	4 171	4 970	4 193	4 498	4 510	4 859	4 109
		V	760	916	913	941	914	1 033	1 032	851
2053	Éterické oleje	D	1 809	1 693	2 333	2 454	2 421	2 218	2 404	2 044
		V	120	33	192	185	75	620	209	37

Commodity Structure by the Classes of CPA (version 2.1) by Months

 4th continuation
 Thousand EUR, FOB/FOB

2019				2020	Kumulovaná hodnota Cumulated value		Index 2020/2019		Name of Class	Code CPA
9.	10.	11.	12.	1.	2019	2020				
4 567 6 565	5 709 8 792	5 360 7 155	4 778 4 617	4 479 6 585	6 253 5 675	4 479 6 585	71,6 116,0	I E	Other products of wood; articles of cork, straw and plaiting materials	1629
8 074 7 467	10 210 5 656	7 193 6 157	9 266 7 801	7 073 9 488	7 833 10 902	7 073 9 488	90,3 87,0	I E	Pulp	1711
27 344 32 514	34 632 38 303	29 776 41 014	22 336 33 439	25 760 50 561	29 390 52 506	25 760 50 561	87,6 96,3	I E	Paper and paperboard	1712
21 794 8 600	24 334 10 139	22 295 9 374	17 204 8 054	17 804 7 974	20 910 8 320	17 804 7 974	85,1 95,8	I E	Corrugated paper and paperboard and containers of paper and paperboard	1721
11 115 33 381	12 091 36 948	12 380 33 931	11 048 27 961	12 210 32 487	12 001 39 862	12 210 32 487	101,7 81,5	I E	Household and sanitary goods and toilet requisites	1722
1 847 2 213	1 862 2 256	1 881 2 237	1 598 1 707	1 322 2 331	1 347 2 740	1 322 2 331	98,1 85,1	I E	Paper stationery	1723
169 16	268 11	252 13	210 8	253 13	228 19	253 13	110,7 67,8	I E	Wallpaper	1724
4 852 2 045	5 060 2 737	5 009 2 213	3 871 1 742	4 721 2 119	4 144 2 063	4 721 2 119	113,9 102,8	I E	Other articles of paper and paperboard	1729
141 111	208 155	124 117	152 65	87 122	192 153	87 122	45,6 80,1	I E	Pre-press and pre-media services	1813
6 418 2 137	5 952 2 053	5 305 1 927	4 512 1 787	4 916 989	6 502 2 846	4 916 989	75,6 34,8	I E	Coke oven products	1910
94 613 171 629	96 068 134 184	87 811 150 101	73 520 152 702	65 892 133 374	68 513 143 992	65 892 133 374	96,2 92,6	I E	Refined petroleum products	1920
1 574 239	1 629 92	2 384 70	2 023 127	1 742 77	1 221 790	1 742 77	142,7 9,7	I E	Industrial gases	2011
3 330 2 113	3 876 2 150	4 349 2 263	2 940 1 368	3 947 2 106	4 059 1 969	3 947 2 106	97,2 107,0	I E	Dyes and pigments	2012
20 912 9 054	21 214 9 565	19 594 9 227	15 083 7 233	18 964 7 273	36 429 11 386	18 964 7 273	52,1 63,9	I E	Other inorganic basic chemicals	2013
32 952 28 617	33 247 33 020	26 271 27 390	24 058 25 278	29 097 34 865	27 564 29 284	29 097 34 865	105,6 119,1	I E	Other organic basic chemicals	2014
9 450 20 950	10 009 16 787	8 835 20 616	8 045 15 540	11 338 19 621	14 125 23 934	11 338 19 621	80,3 82,0	I E	Fertilisers and nitrogen compounds	2015
93 550 51 734	109 084 54 941	90 307 45 923	66 452 36 408	89 145 60 974	99 988 70 367	89 145 60 974	89,2 86,7	I E	Plastics in primary forms	2018
9 885 552	10 719 434	10 501 353	4 974 270	10 965 573	14 113 770	10 965 573	77,7 74,4	I E	Synthetic rubber in primary forms	2019
4 890 1 072	3 417 1 713	5 102 1 396	5 532 1 295	8 804 1 240	10 023 1 272	8 804 1 240	87,8 97,4	I E	Pesticides and other agrochemical products	2020
31 748 7 158	32 412 6 967	30 861 8 617	20 340 3 879	25 789 4 834	29 150 5 559	25 789 4 834	88,5 87,0	I E	Paints, varnishes and similar coatings, printing ink and mastics	2030
14 635 7 175	16 336 7 304	15 341 7 794	13 371 7 585	15 416 6 748	13 974 8 148	15 416 6 748	110,3 82,8	I E	Soap and detergents, cleaning and polishing preparations	2041
36 358 39 230	40 212 46 031	45 239 42 464	34 614 28 709	31 927 34 447	33 627 35 409	31 927 34 447	94,9 97,3	I E	Perfumes and toilet preparations	2042
368 197	717 62	689 333	3 020 55	484 44	387 142	484 44	125,1 30,9	I E	Explosives	2051
4 402 651	6 067 649	5 001 717	3 476 599	3 951 774	4 184 760	3 951 774	94,4 101,8	I E	Glues	2052
2 221 494	3 259 118	2 449 51	1 299 125	2 671 50	1 809 120	2 671 50	147,7 41,7	I E	Essential oils	2053

Tovarová štruktúra podľa tried Štatistickej klasifikácie produktov podľa činností (verzia 2.1) po mesiacoch

5. pokračovanie
v tis. EUR, FOB/FOB

Kód KP	Názov triedy		2019							
			1.	2.	3.	4.	5.	6.	7.	8.
2059	Ostatné chemické výrobky i. n.	D	60 133	53 766	55 628	57 920	52 930	40 590	49 352	58 072
		V	27 620	20 938	25 233	34 630	28 393	27 607	27 365	24 112
2060	Chemické vlákna	D	10 521	9 224	10 457	8 574	9 487	9 180	8 346	9 240
		V	8 960	8 805	7 956	7 553	8 632	6 476	5 809	6 108
2110	Základné farmaceutické výrobky	D	8 512	4 331	10 130	3 760	3 852	3 544	2 778	2 378
		V	1793	2 403	3 720	2 531	2 023	3 097	2 041	2 371
2120	Farmaceutické prípravky	D	146 444	130 146	134 013	148 025	158 416	134 087	155 507	139 937
		V	28 178	26 900	35 891	28 767	28 188	41 800	27 118	23 965
2211	Pneumatiky a duše z kaučuku; protektorovanie a opr. pneumatík	D	53 351	59 650	66 154	55 882	54 442	52 901	50 879	49 408
		V	127 474	150 827	144 163	124 820	128 280	120 547	163 966	105 651
2219	Ostatné výrobky z kaučuku	D	51 511	48 101	51 019	46 378	50 082	46 326	42 226	43 643
		V	49 776	50 025	51 473	47 127	50 409	45 100	43 858	39 037
2221	Dosky, fólie, hadice a profily z plastov	D	46 959	48 063	54 928	52 954	59 855	53 966	54 915	49 889
		V	39 790	40 169	44 685	43 613	45 410	39 892	41 882	34 339
2222	Obaly z plastov	D	16 144	17 376	18 083	18 629	20 107	18 190	18 394	17 141
		V	19 985	18 841	20 696	19 307	21 185	19 836	20 667	19 334
2223	Stavebné výrobky z plastov	D	8 602	11 004	13 049	12 700	12 700	12 437	13 912	11 861
		V	10 784	12 602	13 973	15 646	15 876	14 785	13 890	12 732
2229	Ostatné výrobky z plastov	D	88 694	90 117	93 282	85 059	94 161	85 295	84 318	81 242
		V	61 427	59 681	63 218	59 164	61 412	56 097	55 591	50 140
2311	Ploché sklo	D	1 572	1 620	1 733	1 881	1 753	1 894	1 542	2 053
		V	170	184	217	260	223	272	201	163
2312	Tvarované a opracované ploché sklo	D	36 851	39 514	41 313	40 607	40 943	36 939	29 926	33 998
		V	18 898	19 205	20 856	19 441	20 761	19 013	15 581	15 359
2313	Duté sklo	D	3 362	3 500	3 623	3 941	4 115	3 481	3 356	4 052
		V	12 377	11 825	11 985	12 830	14 642	13 235	14 951	13 156
2314	Sklenné vlákna	D	3 751	3 310	4 091	3 890	3 817	3 980	3 913	3 612
		V	10 737	10 688	12 206	12 068	11 615	11 063	11 289	9 243
2319	Ostatné opracované sklo, vrátane technického skla	D	2 201	2 672	2 708	2 206	3 195	2 771	2 674	1 986
		V	821	922	1 187	968	1 096	980	789	948
2320	Žiaruvzdorné výrobky	D	9 035	10 357	9 472	4 180	10 085	7 438	6 246	7 340
		V	4 278	4 700	6 695	5 024	6 429	4 003	4 848	3 842
2331	Keramické obkladačky a dlaždice	D	2 701	3 939	3 859	4 262	4 983	4 023	5 065	4 133
		V	5	16	10	31	6	147	108	184
2332	Tehly, obkladačky a stavebniny z pálenej hliny	D	1 065	1 673	2 531	1 927	2 272	1 938	2 368	2 472
		V	618	735	1 017	971	1 177	876	1 081	856
2341	Keramické výrobky pre domácnosť a ozdobné predmety	D	2 373	2 033	1 934	1 727	2 296	2 174	2 010	1 856
		V	1 946	1 370	1 161	1 095	1 239	1 218	1 013	1 110
2342	Keramické výrobky na sanitárne účely	D	1 499	1 647	2 158	1 707	1 852	1 597	1 876	1 793
		V	51	46	87	47	64	48	67	83
2343	Izolátory a izolačné zariadenia z keramiky	D	206	219	420	319	205	219	224	724
		V	975	779	1 343	1 187	1 321	1 190	1 256	1 154
2344	Ostatné keramické výrobky na technické účely	D	1 061	1 360	1 384	1 190	1 412	1 241	1 318	1 201
		V	201	282	232	218	100	135	136	46
2349	Ostatné keramické výrobky	D	293	197	241	212	217	226	206	141
		V	77	60	157	73	58	35	86	67
2351	Cement	D	2 153	3 235	4 032	5 054	4 653	4 463	3 641	4 300
		V	4 086	5 990	10 574	13 585	13 378	12 555	15 005	12 794
2352	Vápno a sadra	D	359	355	472	710	539	493	757	674
		V	1 149	1 089	1 212	1 324	1 260	1 135	1 397	1 215

Commodity Structure by the Classes of CPA (version 2.1) by Months

 5th continuation
 Thousand EUR, FOB/FOB

2019				2020	Kumulovaná hodnota Cumulated value		Index 2020/2019		Name of Class	Code CPA
9.	10.	11.	12.	1.	2019	2020				
60 305 19 970	65 400 41 686	58 073 25 045	58 222 21 436	55 729 20 910	60 133 27 620	55 729 20 910	92,7 75,7	I E	Other chemical products n.e.c.	2059
8 199 6 273	8 159 6 714	7 248 5 582	4 600 3 568	9 790 7 793	10 521 8 960	9 790 7 793	93,1 87,0	I E	Man-made fibres	2060
3 513 2 504	5 075 2 742	3 277 3 285	3 572 2 432	2 994 2 391	8 512 1 793	2 994 2 391	35,2 133,4	I E	Basic pharmaceutical products	2110
149 472 44 709	173 414 35 129	159 094 31 358	141 486 42 246	156 540 26 044	146 444 28 178	156 540 26 044	106,9 92,4	I E	Pharmaceutical preparations	2120
60 277 144 341	68 101 166 871	57 345 148 761	34 007 80 210	45 659 120 796	53 351 127 474	45 659 120 796	85,6 94,8	I E	Rubber tyres and tubes; retreading and rebuilding of rubber tyres	2211
47 895 48 821	49 799 52 570	49 348 45 593	35 362 36 281	46 704 53 647	51 511 49 776	46 704 53 647	90,7 107,8	I E	Other rubber products	2219
55 816 41 659	61 615 45 952	54 284 38 318	34 353 26 722	44 475 38 519	46 959 39 790	44 475 38 519	94,7 96,8	I E	Plastic plates, sheets, tubes and profiles	2221
18 541 20 683	19 199 22 656	18 285 20 945	14 791 16 903	17 063 20 691	16 144 19 985	17 063 20 691	105,7 103,5	I E	Plastic packing goods	2222
14 527 16 803	16 522 18 369	13 428 15 988	9 982 9 878	9 269 11 113	8 602 10 784	9 269 11 113	107,7 103,0	I E	Builders ware of plastic	2223
92 348 59 233	98 506 63 729	93 237 56 637	67 024 37 374	84 377 56 763	88 694 61 427	84 377 56 763	95,1 92,4	I E	Other plastic products	2229
1 942 480	1 950 530	1 949 440	934 283	1 357 324	1 572 170	1 357 324	86,4 191,0	I E	Flat glass	2311
34 239 20 713	36 552 20 141	37 136 19 408	25 429 13 207	33 411 19 548	36 851 18 898	33 411 19 548	90,7 103,4	I E	Shaped and processed flat glass	2312
3 656 13 545	4 594 16 229	4 332 13 940	3 780 11 624	3 678 12 899	3 362 12 377	3 678 12 899	109,4 104,2	I E	Hollow glass	2313
4 827 11 787	3 908 12 107	3 368 9 915	2 906 7 532	3 998 11 188	3 751 10 737	3 998 11 188	106,6 104,2	I E	Glass fibres	2314
2 380 1 008	3 010 1 107	2 451 906	1 776 812	2 492 862	2 201 821	2 492 862	113,2 104,9	I E	Other processed glass, including technical glassware	2319
7 330 3 913	7 615 5 096	7 270 4 133	6 565 3 858	7 143 4 712	9 035 4 278	7 143 4 712	79,1 110,1	I E	Refractory products	2320
4 114 38	5 315 30	3 902 20	2 776 62	4 169 119	2 701 5	4 169 119	154,4 23,1x	I E	Ceramic tiles and flags	2331
2 484 631	3 226 549	2 750 516	1 096 696	873 815	1 065 618	873 815	81,9 131,8	I E	Bricks, tiles and construction products, in baked clay	2332
2 047 1 451	2 765 1 347	2 770 1 458	2 068 1 321	2 062 1 439	2 373 1 946	2 062 1 439	86,9 73,9	I E	Ceramic household and ornamental articles	2341
1 669 93	1 904 72	1 716 54	1 594 48	1 739 52	1 499 51	1 739 52	116,0 102,4	I E	Ceramic sanitary fixtures	2342
973 1 292	360 1 443	185 1 424	1 004 881	210 1 335	206 975	210 1 335	101,9 137,0	I E	Ceramic insulators and insulating fittings	2343
1 171 122	1 293 112	1 550 112	1 041 46	1 730 84	1 061 201	1 730 84	163,1 42,1	I E	Other technical ceramic products	2344
179 108	191 68	149 44	140 60	201 88	293 77	201 88	68,4 114,4	I E	Other ceramic products	2349
4 731 13 545	5 225 11 837	4 522 12 397	2 768 7 094	1 843 6 726	2 153 4 086	1 843 6 726	85,6 164,6	I E	Cement	2351
426 1 034	588 1 251	428 1 671	463 976	506 1 226	359 1 149	506 1 226	140,9 106,7	I E	Lime and plaster	2352

Tovarová štruktúra podľa tried Štatistickej klasifikácie produktov podľa činností (verzia 2.1) po mesiacoch

6. pokračovanie
v tis. EUR, FOB/FOB

Kód KP	Názov triedy		2019							
			1.	2.	3.	4.	5.	6.	7.	8.
2361	Výrobky z betónu na stavebné účely	D	2 194	2 479	3 371	4 417	4 559	3 870	5 389	4 783
		V	1 845	1 975	2 451	2 579	3 456	3 117	3 065	1 931
2362	Výrobky zo sadry na stavebné účely	D	1 243	1 265	1 316	1 183	1 139	1 074	1 144	1 199
		V	22	9	14	28	38	39	15	11
2363	Transportný betón	D	-	4	-	1	9	9	15	11
		V	0	0	2	-	0	-	0	0
2364	Malty	D	724	1 014	1 204	1 490	1 398	1 197	1 330	1 251
		V	87	127	108	85	128	112	105	110
2365	Cementové vlákna	D	476	446	429	260	336	173	245	355
		V	313	484	422	356	484	408	520	323
2369	Ostatné výrobky z betónu, sadry a cementu	D	747	914	1 166	996	1 249	941	1 217	1 138
		V	3 243	3 218	3 559	3 454	3 933	3 598	3 825	2 866
2370	Rezané, tvarované a opracované kamene	D	628	843	1 350	1 948	2 044	2 082	2 215	1 703
		V	61	23	205	182	394	229	214	179
2391	Brúsne výrobky	D	2 578	2 961	3 070	3 475	3 819	3 165	3 396	2 373
		V	231	228	954	864	964	706	792	433
2399	Ostatné nekovové minerálne výrobky i. n.	D	5 847	9 565	9 239	10 333	8 539	8 719	9 651	8 656
		V	7 910	11 232	13 839	16 359	14 102	12 402	13 804	11 649
2410	Železo, oceľ a ferózliatiny	D	173 542	146 815	171 365	156 871	172 307	132 937	173 598	121 954
		V	250 572	218 191	239 115	222 714	222 878	207 135	181 877	169 099
2420	Rúry, rúrky, duté profily a príslušenstvo k nim, z ocele	D	28 724	29 341	28 672	32 352	36 960	32 556	31 844	26 296
		V	32 171	29 540	31 745	31 187	35 526	29 790	30 116	25 608
2431	Tyče ťahané za studena	D	6 646	6 207	5 904	6 123	6 057	5 704	5 647	3 934
		V	261	409	469	548	146	214	242	235
2432	Úzke pásy valcované za studena	D	16 477	17 672	16 341	14 485	18 010	16 131	16 085	13 154
		V	14 384	12 865	14 605	14 030	14 852	13 695	11 607	10 439
2433	Výrobky tvarované alebo ohýbané za studena	D	4 400	5 264	7 597	5 956	6 500	5 488	5 503	6 003
		V	5 354	4 788	6 573	5 442	6 192	5 757	6 447	5 475
2434	Drôty ťahané za studena	D	8 171	7 522	10 454	8 890	8 167	8 613	9 825	7 291
		V	21 859	20 353	21 634	22 197	22 569	20 154	19 840	16 959
2441	Drahé kovy	D	19 876	13 393	16 098	19 361	22 196	20 370	21 200	15 180
		V	16 840	12 403	14 780	15 340	17 708	16 702	18 414	13 466
2442	Hliník	D	67 280	61 890	66 466	70 632	68 806	63 566	59 373	55 413
		V	58 032	56 411	50 936	53 180	61 111	48 413	50 857	37 505
2443	Olovo, zinok a cín	D	13 855	11 786	16 493	13 924	16 716	14 728	16 296	13 342
		V	3 908	3 623	3 622	4 337	4 688	4 402	4 224	4 307
2444	Meď	D	28 533	36 754	44 943	35 188	33 457	25 800	24 331	19 327
		V	36 935	45 672	31 782	35 439	15 117	3 827	46 511	36 791
2445	Ostatné neželezné kovy	D	1 720	3 152	2 876	3 268	3 329	2 315	3 689	2 809
		V	557	704	437	343	580	565	610	678
2446	Spracované jadrové palivo	D	-	-	-	-	-	-	0	-
		V	-	-	-	-	-	-	-	-
2451	Služby súvisiace s liatím železa	D	687	660	467	977	3 401	1 649	2 175	1 577
		V	230	196	245	251	249	271	462	158
2452	Služby súvisiace s liatím ocele	D	205	194	247	184	249	206	282	342
		V	4	10	17	18	3	11	10	39
2511	Kovové konštrukcie a časti konštrukcií	D	15 510	17 467	23 071	24 130	22 606	22 504	20 871	20 169
		V	28 651	28 764	31 746	30 872	32 165	28 032	28 754	33 710
2512	Dvere a okná z kovu	D	1 611	3 831	2 245	2 867	2 923	3 230	3 224	3 085
		V	2 702	4 393	3 712	4 237	4 163	3 892	4 071	4 719
2521	Radiátory a kotly ústredného kúrenia	D	11 552	12 404	13 084	11 639	12 988	13 725	14 878	13 316
		V	63 085	56 401	61 377	49 287	51 141	51 451	52 923	55 797

Commodity Structure by the Classes of CPA (version 2.1) by Months

 6th continuation
 Thousand EUR, FOB/FOB

2019				2020	Kumulovaná hodnota Cumulated value		Index 2020/2019		Name of Class	Code CPA
9.	10.	11.	12.	1.	2019	2020				
4 336	4 831	3 971	2 111	1 800	2 194	1 800	82,0	I	Concrete products for construction purposes	2361
2 395	3 056	2 504	4 685	1 853	1 845	1 853	100,4	E		
1 228	1 369	1 178	717	1 567	1 243	1 567	126,1	I	Plaster products for construction purposes	2362
42	135	16	13	58	22	58	261,9	E		
0	53	3	206	1	-	1	x	I	Ready-mixed concrete	2363
0	-	-	-	0	0	0	286,8	E		
1 818	1 243	893	588	786	724	786	108,5	I	Mortars	2364
186	197	103	55	76	87	76	87,0	E		
362	496	386	198	431	476	431	90,5	I	Fibre cement	2365
361	442	322	413	566	313	566	181,1	E		
1 012	1 182	950	564	791	747	791	105,8	I	Other articles of concrete, plaster and cement	2369
3 879	3 994	3 901	4 184	3 890	3 243	3 890	120,0	E		
1 754	1 882	1 225	549	716	628	716	113,9	I	Cut, shaped and finished stone	2370
209	255	163	100	129	61	129	211,4	E		
3 017	3 328	2 760	1 858	2 682	2 578	2 682	104,0	I	Abrasive products	2391
579	460	535	391	548	231	548	237,2	E		
8 399	10 744	7 971	4 731	7 421	5 847	7 421	126,9	I	Other non-metallic mineral products n.e.c.	2399
11 742	13 385	8 119	5 368	9 267	7 910	9 267	117,1	E		
150 006	148 793	138 168	95 641	168 005	173 542	168 005	96,8	I	Basic iron and steel and ferro-alloys	2410
181 520	190 737	167 290	138 943	167 750	250 572	167 750	66,9	E		
29 968	29 712	27 497	19 552	22 981	28 724	22 981	80,0	I	Tubes, pipes, hollow profiles and related fittings, of steel	2420
30 597	31 874	25 259	17 469	31 101	32 171	31 101	96,7	E		
5 049	5 052	4 671	4 334	5 078	6 646	5 078	76,4	I	Cold drawn bars	2431
443	134	130	74	82	261	82	31,5	E		
16 592	17 314	16 163	10 443	16 826	16 477	16 826	102,1	I	Cold rolled narrow strip	2432
13 252	13 930	12 160	8 156	12 481	14 384	12 481	86,8	E		
8 705	11 381	7 249	5 412	4 541	4 400	4 541	103,2	I	Cold formed or folded products	2433
7 184	8 079	6 566	2 962	4 804	5 354	4 804	89,7	E		
8 910	12 062	5 626	4 802	7 234	8 171	7 234	88,5	I	Cold drawn wire	2434
21 327	22 674	18 538	15 152	20 235	21 859	20 235	92,6	E		
21 960	29 178	26 712	22 967	18 455	19 876	18 455	92,8	I	Precious metals	2441
18 468	23 418	23 185	25 201	18 196	16 840	18 196	108,1	E		
66 279	64 725	65 864	42 670	56 150	67 280	56 150	83,5	I	Aluminium	2442
54 776	52 921	48 800	24 296	48 196	58 032	48 196	83,1	E		
12 190	16 932	13 285	9 225	13 217	13 855	13 217	95,4	I	Lead, zinc and tin	2443
4 383	4 833	4 308	3 160	4 252	3 908	4 252	108,8	E		
25 146	31 532	25 620	18 649	33 610	28 533	33 610	117,8	I	Copper	2444
20 220	14 825	29 551	37 683	43 943	36 935	43 943	119,0	E		
4 295	2 863	3 795	2 461	3 032	1 720	3 032	176,3	I	Other non-ferrous metal	2445
887	612	334	314	422	557	422	75,8	E		
-	-	-	-	-	-	-	x	I	Processed nuclear fuel	2446
-	-	-	-	-	-	-	x	E		
1 467	808	549	476	563	687	563	81,9	I	Casting services of iron	2451
170	252	165	239	248	230	248	107,7	E		
296	285	226	159	266	205	266	129,8	I	Casting services of steel	2452
22	28	15	5	12	4	12	309,2	E		
23 842	24 342	25 415	15 767	18 399	15 510	18 399	118,6	I	Metal structures and parts of structures	2511
33 627	34 125	34 870	27 048	28 560	28 651	28 560	99,7	E		
3 963	4 403	2 640	2 437	3 074	1 611	3 074	190,8	I	Doors and windows of metal	2512
4 409	5 162	4 112	3 187	3 447	2 702	3 447	127,6	E		
19 862	19 533	17 054	9 159	12 181	11 552	12 181	105,5	I	Central heating radiators and boilers	2521
76 348	84 561	72 870	45 701	64 490	63 085	64 490	102,2	E		

Tovarová štruktúra podľa tried Štatistickej klasifikácie produktov podľa činností (verzia 2.1) po mesiacoch

7. pokračovanie
v tis. EUR, FOB/FOB

Kód KP	Názov triedy		2019							
			1.	2.	3.	4.	5.	6.	7.	8.
2529	Ostatné nádrže, zásobníky a kontajnery z kovov	D	853	570	918	2 644	1 324	1 449	2 124	867
		V	2 237	1 903	2 570	3 247	2 931	2 748	3 387	2 961
2530	Parné kotly, okrem kotlov na centrálny ohrev teplej vody	D	476	129	881	881	581	1 354	781	3 855
		V	587	468	602	1 986	2 666	850	994	1 252
2540	Zbrane a munícia	D	2 632	7 514	5 193	4 550	2 930	5 024	3 255	2 917
		V	3 253	6 782	8 525	4 363	11 185	5 734	1 519	5 195
2571	Nožiarke výrobky	D	4 895	4 923	4 974	4 318	4 955	4 902	5 410	3 372
		V	4 117	4 884	4 192	3 744	3 763	2 934	3 874	7 013
2572	Zámky a kovanie	D	49 984	44 173	48 170	46 758	49 187	41 941	43 806	40 493
		V	50 429	46 301	48 166	44 289	52 364	43 974	40 548	38 592
2573	Nástroje	D	35 570	40 490	55 220	48 153	39 212	30 000	34 967	28 582
		V	11 407	10 653	13 239	9 996	13 296	10 750	10 788	13 573
2591	Oceľové sudy a podobné nádoby	D	1 696	1 419	1 675	1 768	1 716	1 694	2 527	1 818
		V	195	338	323	387	328	282	195	231
2592	Nádoby z ľahkých kovov	D	5 639	4 488	5 711	6 768	7 075	7 572	7 191	6 291
		V	16 213	15 226	16 752	18 594	16 872	15 880	17 546	15 700
2593	Drôtené výrobky, reťaze a pružiny	D	25 541	24 536	26 512	28 038	26 977	27 453	28 273	19 728
		V	19 475	20 151	20 671	19 725	21 077	19 153	17 717	13 863
2594	Upevňovacie prvky, strojové výrobky so závitmi	D	47 494	43 195	46 262	45 795	47 922	40 917	40 812	38 488
		V	16 010	14 714	14 821	14 526	14 830	12 828	13 789	13 044
2599	Ostatné hotové kovové výrobky i. n.	D	85 594	83 096	84 779	81 735	85 824	77 950	75 822	66 126
		V	91 593	89 549	92 780	89 072	90 259	80 479	86 446	75 372
2611	Elektronické komponenty	D	72 961	65 621	69 643	72 762	68 529	58 553	52 830	53 676
		V	29 189	29 240	23 768	23 449	25 722	24 955	16 105	13 621
2612	Montované elektronické dosky	D	5 815	6 607	6 411	6 602	7 289	6 422	8 010	7 434
		V	9 528	10 260	10 530	10 320	9 583	8 617	10 393	7 816
2620	Počítače a periférne zariadenia	D	115 580	102 291	108 999	120 712	110 612	106 278	114 155	108 909
		V	110 020	101 882	100 749	98 255	105 346	113 788	96 388	98 365
2630	Komunikačné zariadenia	D	511 480	465 538	600 561	580 794	533 956	506 173	513 056	501 191
		V	348 961	293 530	392 925	325 691	308 767	291 418	320 630	336 067
2640	Spotrebná elektronika	D	87 309	97 185	103 371	83 280	97 491	96 285	80 854	102 270
		V	379 032	319 420	438 365	346 706	332 784	319 428	236 670	356 259
2651	Meracie, testovacie a navigačné zariadenia	D	84 408	79 078	78 666	79 346	97 908	72 900	72 017	85 314
		V	58 363	52 996	61 906	49 694	56 118	51 986	49 169	39 588
2652	Hodiny a hodinky	D	3 776	3 176	3 865	3 780	4 689	4 302	5 305	5 375
		V	3 102	2 831	2 532	2 003	2 805	2 790	3 497	3 706
2660	Prístroje na ožarovanie, elektro-medic. a elektroterapeut. prístroje	D	4 890	6 151	7 801	9 849	6 425	7 164	7 017	7 453
		V	1 681	1 697	2 833	3 882	2 704	1 676	2 086	3 314
2670	Optické a fotografické prístroje a zariadenia	D	24 541	22 017	22 700	22 326	23 776	24 826	20 533	22 455
		V	10 353	9 161	8 757	10 724	12 200	9 985	11 951	11 648
2680	Magnetické a optické médiá	D	7 139	5 663	6 145	5 999	6 263	5 972	3 614	2 696
		V	2 157	1 700	2 170	1 981	1 964	2 001	877	798
2711	Elektrické motory, generátory a transformátory	D	56 347	51 677	59 718	57 722	56 151	50 411	45 908	49 864
		V	52 818	49 962	59 870	56 740	57 867	50 015	48 508	46 799
2712	Elektrické rozvodné a ovládacie zariadenia	D	69 659	68 676	71 220	70 582	79 177	73 774	61 604	75 521
		V	42 430	43 449	48 908	45 225	48 268	46 517	43 751	34 274
2720	Batérie a akumulátory	D	23 056	22 399	29 096	24 925	26 024	24 776	17 802	29 731
		V	5 053	6 697	11 587	6 436	5 708	4 138	4 045	6 296
2731	Káble z optických vlákien	D	3 077	2 455	2 201	2 339	2 598	2 175	2 675	2 323
		V	4 319	3 657	4 226	3 502	4 286	3 713	3 767	2 838
2732	Ostatné elektronické a elektrické dróty a káble	D	33 757	25 569	26 774	32 795	33 861	28 577	32 499	23 864
		V	37 167	27 297	28 204	29 776	46 081	33 095	27 567	31 196

Commodity Structure by the Classes of CPA (version 2.1) by Months

7th continuation
Thousand EUR, FOB/FOB

2019				2020	Kumulovaná hodnota Cumulated value		Index 2020/2019		Name of Class	Code CPA
9.	10.	11.	12.	1.	2019	2020				
1 379 2 821	1 021 2 778	683 2 741	1 069 2 021	829 2 266	853 2 237	829 2 266	97,1 101,3	I E	Other tanks, reservoirs and containers of metal	2529
1 319 1 747	644 2 837	354 4 790	589 536	3 276 1 025	476 587	3 276 1 025	687,5 174,6	I E	Steam generators, except central heating hot water boilers	2530
7 011 9 735	6 490 9 254	4 438 6 479	3 260 11 789	3 990 6 307	2 632 3 253	3 990 6 307	151,6 193,9	I E	Weapons and ammunition	2540
4 879 3 421	5 123 2 216	5 235 3 594	5 018 1 866	5 179 3 210	4 895 4 117	5 179 3 210	105,8 78,0	I E	Cutlery	2571
44 356 46 507	48 105 47 494	46 856 44 855	33 038 29 432	45 295 32 626	49 984 50 429	45 295 32 626	90,6 64,7	I E	Locks and hinges	2572
37 319 10 496	46 513 12 512	36 105 10 816	32 205 9 244	31 393 11 647	35 570 11 407	31 393 11 647	88,3 102,1	I E	Tools	2573
1 933 270	1 752 751	1 626 462	1 079 76	1 621 238	1 696 195	1 621 238	95,6 122,1	I E	Steel drums and similar containers	2591
4 954 14 020	4 487 15 270	4 123 14 547	3 401 11 066	4 891 14 070	5 639 16 213	4 891 14 070	86,7 86,8	I E	Light metal packaging	2592
22 455 17 922	26 361 22 865	22 458 18 405	14 457 12 021	22 714 19 192	25 541 19 475	22 714 19 192	88,9 98,5	I E	Wire products, chain and springs	2593
42 838 15 483	45 472 16 879	45 231 13 851	32 065 8 821	45 006 16 024	47 494 16 010	45 006 16 024	94,8 100,1	I E	Fasteners and screw machine products	2594
78 677 89 631	88 305 97 464	76 932 88 666	61 365 64 307	70 108 83 305	85 594 91 593	70 108 83 305	81,9 91,0	I E	Other fabricated metal products n.e.c.	2599
68 446 21 518	77 310 23 774	64 725 19 486	49 170 15 348	63 445 17 822	72 961 29 189	63 445 17 822	87,0 61,1	I E	Electronic components	2611
9 357 10 402	8 870 11 296	6 899 10 855	4 200 7 687	2 963 9 831	5 815 9 528	2 963 9 831	51,0 103,2	I E	Loaded electronic boards	2612
120 901 111 050	145 426 125 121	133 381 120 499	117 881 96 855	109 096 108 671	115 580 110 020	109 096 108 671	94,4 98,8	I E	Computers and peripheral equipment	2620
609 282 317 322	690 764 394 492	722 038 417 379	552 493 304 395	456 772 338 799	511 480 348 961	456 772 338 799	89,3 97,1	I E	Communication equipment	2630
150 665 508 511	168 103 639 479	163 984 663 995	105 826 429 597	106 167 319 711	87 309 379 032	106 167 319 711	121,6 84,3	I E	Consumer electronics	2640
78 765 53 666	89 366 52 457	83 068 51 452	65 293 44 222	82 934 48 660	84 408 58 363	82 934 48 660	98,3 83,4	I E	Measuring, testing and navigating equipment	2651
5 523 3 095	7 271 4 070	8 399 4 338	8 641 5 747	7 410 4 804	3 776 3 102	7 410 4 804	196,2 154,9	I E	Watches and clocks	2652
5 377 5 044	7 333 2 456	11 518 3 207	8 925 5 828	4 550 799	4 890 1 681	4 550 799	93,0 47,5	I E	Irradiation, electromedical and electrotherapeutic equipment	2660
30 326 12 754	27 170 12 658	30 409 14 798	26 297 11 644	22 713 10 178	24 541 10 353	22 713 10 178	92,6 98,3	I E	Optical instruments and photographic equipment	2670
4 965 1 766	3 371 1 360	3 333 1 521	4 860 721	4 723 592	7 139 2 157	4 723 592	66,2 27,4	I E	Magnetic and optical media	2680
56 607 55 103	60 410 56 260	64 710 50 581	48 849 40 355	68 226 47 431	56 347 52 818	68 226 47 431	121,1 89,8	I E	Electric motors, generators and transformers	2711
76 723 45 527	82 555 43 424	85 833 39 271	57 505 29 861	73 428 38 830	69 659 42 430	73 428 38 830	105,4 91,5	I E	Electricity distribution and control apparatus	2712
42 161 13 023	47 765 13 395	90 807 12 306	82 460 9 678	107 615 9 252	23 056 5 053	107 615 9 252	466,7 183,1	I E	Batteries and accumulators	2720
2 492 3 182	1 990 3 350	2 202 3 390	1 523 2 176	2 161 3 876	3 077 4 319	2 161 3 876	70,2 89,7	I E	Fibre optic cables	2731
32 192 33 976	32 670 29 466	27 839 22 944	17 706 40 758	22 381 47 596	33 757 37 167	22 381 47 596	66,3 128,1	I E	Other electronic and electric wires and cables	2732

Tovarová štruktúra podľa tried Štatistickej klasifikácie produktov podľa činností (verzia 2.1) po mesiacoch

8. pokračovanie
v tis. EUR, FOB/FOB

Kód KP	Názov triedy		2019							
			1.	2.	3.	4.	5.	6.	7.	8.
2733	Elektroinštalčné zariadenia	D	41 460	39 859	44 621	41 920	39 837	36 157	33 195	31 818
		V	10 384	10 169	10 350	10 196	12 529	10 553	10 997	10 592
2740	Elektrické svietidlá	D	68 829	63 287	69 163	69 759	68 345	63 586	54 894	82 652
		V	111 871	109 877	106 916	105 607	114 129	101 403	104 740	99 263
2751	Elektrické prístroje pre domácnosť	D	57 322	48 565	50 385	49 413	50 877	48 969	59 201	54 265
		V	67 962	56 067	63 781	54 931	57 654	52 652	57 984	58 189
2752	Neelektrické prístroje pre domácnosť	D	6 620	6 330	6 961	6 067	6 902	6 102	6 529	6 387
		V	10 691	9 179	10 355	8 956	8 671	8 479	7 823	8 400
2790	Ostatné elektrické zariadenia	D	83 327	93 622	82 968	77 763	80 922	81 845	75 998	76 465
		V	84 766	88 111	91 446	83 149	89 617	79 749	86 363	79 865
2811	Motory a turbíny, okrem motorov do lietadiel, mot. vozidiel a motoc.	D	71 913	70 173	71 697	65 107	56 684	46 681	56 506	60 930
		V	22 016	21 845	26 640	26 482	26 767	22 331	27 270	19 131
2812	Hydraulické a pneumatické zariadenia	D	7 484	6 775	8 812	7 717	8 498	7 157	7 417	6 195
		V	15 774	14 967	14 278	12 410	12 672	10 978	11 277	9 416
2813	Ostatné čerpadlá a kompresory	D	87 901	81 801	95 925	92 917	94 355	86 833	87 708	83 121
		V	105 750	122 597	119 446	107 393	115 631	117 480	124 699	91 757
2814	Ostatné kohútiky a ventily	D	20 567	18 939	21 420	20 712	20 800	17 948	21 122	18 049
		V	6 517	5 950	5 914	6 335	5 621	4 830	5 096	6 001
2815	Ložiská, ozubené kolesá, prevodové a ovládacie prvky	D	61 279	57 918	59 776	53 847	56 410	50 197	50 524	50 616
		V	135 577	130 832	139 943	130 853	134 051	122 356	122 912	92 155
2821	Pece a horáky	D	4 098	3 929	4 354	7 361	4 289	5 231	4 438	4 530
		V	167	385	339	145	502	584	306	1 256
2822	Zdvíhacie a manipulačné zariadenia	D	31 184	30 720	35 451	35 919	36 173	30 473	28 976	26 267
		V	50 308	50 636	60 035	52 870	58 846	60 195	58 706	51 862
2823	Kancelárske stroje a zariadenia (okrem počítačov a perif. zar.)	D	10 559	8 810	13 630	11 343	11 090	9 630	9 191	10 061
		V	9 229	8 678	9 879	12 816	7 530	6 641	7 731	7 219
2824	Ručné nástroje	D	7 254	7 208	7 856	8 221	9 630	7 060	6 834	7 753
		V	1 738	1 596	1 419	1 828	1 980	1 445	1 697	1 212
2825	Chladiace a vetracie zariadenia, okrem zariadení pre domácnosť	D	64 051	63 152	73 822	72 728	73 047	72 575	63 813	75 491
		V	62 671	68 987	82 856	76 792	90 547	79 421	79 137	61 715
2829	Ostatné stroje a zariadenia na všeobecné účely i. n.	D	34 749	34 691	37 658	36 063	38 920	35 555	36 660	31 381
		V	26 151	25 132	23 213	22 979	23 432	24 993	21 645	17 497
2830	Stroje pre poľnohospodárstvo a lesníctvo	D	19 081	22 505	28 633	26 702	31 347	25 752	27 002	15 778
		V	29 966	46 671	45 074	35 159	34 544	25 774	27 304	18 647
2841	Stroje na tvarovanie kovov	D	22 332	28 694	37 130	25 727	26 440	35 741	24 715	20 085
		V	16 384	15 781	17 763	19 898	22 356	22 733	23 170	16 041
2849	Ostatné obrábacie stroje	D	9 813	9 183	8 402	8 129	10 952	6 914	9 275	9 315
		V	5 797	11 811	11 274	5 411	9 864	7 818	17 115	7 741
2891	Stroje pre metalurgiu	D	2 504	2 460	7 122	2 489	2 265	1 726	2 226	1 782
		V	1 376	477	452	161	1 246	925	1 043	504
2892	Stroje pre hlbinnú a povrchovú ťažbu a pre stavebníctvo	D	12 113	17 939	21 985	23 276	20 002	22 361	21 159	15 604
		V	26 926	29 626	29 729	28 285	26 109	25 221	23 436	22 058
2893	Stroje na výrobu potravín, nápojov a na spracovanie tabaku	D	3 971	3 370	5 252	8 409	6 903	5 809	10 992	6 387
		V	5 417	7 364	8 571	8 390	10 431	11 496	8 414	7 992
2894	Stroje pre textilný, odevný a kožiarsky priemysel	D	4 972	7 689	5 953	5 670	4 815	4 661	4 882	7 041
		V	2 984	2 512	3 582	4 076	2 836	2 311	2 107	2 198
2895	Stroje a prístroje na výrobu papiera a lepenky	D	1 405	1 937	1 360	10 292	1 463	2 598	17 163	2 255
		V	1 439	1 983	1 342	1 321	1 949	1 179	2 389	907
2896	Stroje na výrobu plastov a kaučuku	D	15 705	15 359	13 966	13 897	12 586	11 507	14 848	10 294
		V	12 957	14 781	17 493	10 841	16 253	17 496	24 947	15 882

Commodity Structure by the Classes of CPA (version 2.1) by Months

8th continuation
Thousand EUR, FOB/FOB

2019				2020	Kumulovaná hodnota Cumulated value		Index 2020/2019		Name of Class	Code CPA
9.	10.	11.	12.	1.	2019	2020				
35 925 11 970	36 609 13 887	37 281 13 560	25 642 10 173	35 482 11 964	41 460 10 384	35 482 11 964	85,6 115,2	I E	Wiring devices	2733
78 032 114 537	79 360 119 559	72 966 104 827	51 926 77 950	63 205 108 484	68 829 111 871	63 205 108 484	91,8 97,0	I E	Electric lighting equipment	2740
71 357 75 703	83 933 86 155	79 214 87 049	62 188 61 077	56 993 63 536	57 322 67 962	56 993 63 536	99,4 93,5	I E	Electric domestic appliances	2751
6 320 11 405	7 489 12 414	6 395 10 997	5 375 7 135	5 181 9 671	6 620 10 691	5 181 9 671	78,3 90,5	I E	Non-electric domestic appliances	2752
93 895 91 272	93 751 97 368	88 666 92 255	75 809 69 130	75 906 92 408	83 327 84 766	75 906 92 408	91,1 109,0	I E	Other electrical equipment	2790
57 272 27 732	68 049 30 321	65 864 25 620	66 010 19 300	72 579 24 227	71 913 22 016	72 579 24 227	100,9 110,0	I E	Engines and turbines, except aircraft, vehicle and cycle engin.	2811
6 672 11 900	6 947 12 612	6 882 10 600	5 288 8 882	6 492 12 116	7 484 15 774	6 492 12 116	86,8 76,8	I E	Fluid power equipment	2812
97 087 108 069	102 012 121 626	99 686 95 586	78 111 77 693	104 114 114 765	87 901 105 750	104 114 114 765	118,4 108,5	I E	Other pumps and compressors	2813
21 153 5 973	21 636 7 326	19 912 6 052	15 904 3 942	20 902 5 433	20 567 6 517	20 902 5 433	101,6 83,4	I E	Other taps and valves	2814
53 249 134 216	58 573 133 389	54 420 120 292	39 608 88 933	55 774 121 963	61 279 135 577	55 774 121 963	91,0 90,0	I E	Bearings, gears, gearing and driving elements	2815
4 433 1 149	4 441 867	5 179 305	3 036 909	5 578 611	4 098 167	5 578 611	136,1 365,6	I E	Ovens, furnaces and furnace burners	2821
41 134 64 456	37 804 76 908	36 237 70 870	27 839 50 792	30 203 63 856	31 184 50 308	30 203 63 856	96,9 126,9	I E	Lifting and handling equipment	2822
12 908 9 150	15 487 10 989	13 905 8 464	12 815 6 817	13 368 9 541	10 559 9 229	13 368 9 541	126,6 103,4	I E	Office machinery and equipment (except computers and peripheral eq.)	2823
6 629 1 313	8 483 1 552	7 985 1 662	6 361 2 141	8 938 1 450	7 254 1 738	8 938 1 450	123,2 83,5	I E	Power-driven hand tools	2824
82 377 81 380	86 142 177 274	81 828 79 414	61 965 57 818	72 205 74 816	64 051 62 671	72 205 74 816	112,7 119,4	I E	Non-domestic cooling and ventilation equipment	2825
30 754 21 833	32 118 24 260	42 633 26 751	33 068 23 942	32 361 19 295	34 749 26 151	32 361 19 295	93,1 73,8	I E	Other general-purpose machinery n.e.c.	2829
24 073 19 298	17 107 23 429	13 759 21 167	14 810 26 746	20 429 29 452	19 081 29 966	20 429 29 452	107,1 98,3	I E	Agricultural and forestry machinery	2830
27 770 18 296	38 695 22 769	44 749 19 075	30 503 16 313	16 462 15 612	22 332 16 384	16 462 15 612	73,7 95,3	I E	Metal forming machinery	2841
10 229 7 923	24 307 7 642	22 501 13 127	15 551 9 088	6 704 7 177	9 813 5 797	6 704 7 177	68,3 123,8	I E	Other machine tools	2849
4 705 653	3 669 957	2 126 761	2 926 1 350	2 126 367	2 504 1 376	2 126 367	84,9 26,7	I E	Machinery for metallurgy	2891
16 419 23 493	18 163 24 798	20 286 26 438	17 933 18 581	14 218 22 541	12 113 26 926	14 218 22 541	117,4 83,7	I E	Machinery for mining, quarrying and construction	2892
5 695 10 552	7 590 9 278	6 498 7 730	6 713 6 795	4 821 6 506	3 971 5 417	4 821 6 506	121,4 120,1	I E	Machinery for food, beverage and tobacco processing	2893
5 348 2 507	6 340 4 142	5 350 4 681	6 599 1 858	4 464 2 149	4 972 2 984	4 464 2 149	89,8 72,0	I E	Machinery for textile, apparel and leather production	2894
20 772 2 187	2 634 1 689	17 610 1 868	3 644 1 142	6 198 1 154	1 405 1 439	6 198 1 154	441,1 80,2	I E	Machinery for paper and paperboard production	2895
17 359 13 495	9 607 18 954	16 682 16 106	9 362 48 077	8 314 9 530	15 705 12 957	8 314 9 530	52,9 73,5	I E	Plastics and rubber machinery	2896

Tvarová štruktúra podľa tried Štatistickej klasifikácie produktov podľa činností (verzia 2.1) po mesiacoch

9. pokračovanie
v tis. EUR, FOB/FOB

Kód KP	Názov triedy		2019							
			1.	2.	3.	4.	5.	6.	7.	8.
2899	Ostatné stroje a prístroje na špeciálne účely i. n.	D	46 381	35 227	43 121	27 697	34 857	28 127	42 783	23 252
		V	40 581	37 203	46 417	40 259	40 704	35 088	29 038	39 279
2910	Motorové vozidlá	D	371 495	404 781	472 974	427 165	474 340	419 672	354 932	356 903
		V	1 749 900	1 873 574	1 986 833	1 708 242	2 027 877	1 956 008	1 227 844	1 562 694
2920	Karosérie motorových vozidiel; prívesy a návesy	D	12 203	14 745	15 723	19 274	11 405	10 974	12 285	5 691
		V	23 152	22 489	24 883	26 202	24 131	21 935	20 933	20 194
2931	Elektrické a elektronické prístroje do motorových vozidiel	D	152 266	166 389	179 579	175 677	151 043	165 507	154 757	117 880
		V	64 445	66 765	70 592	70 171	73 256	64 023	67 285	49 951
2932	Ostatné časti, súčasti a príslušenstvo motorových vozidiel	D	795 477	839 574	893 395	809 171	932 039	856 490	624 410	804 135
		V	394 454	381 431	402 615	375 961	403 905	355 163	333 064	294 188
3011	Lode a plávajúce konštrukcie	D	3	87	2	109	519	329	170	133
		V	0	91	67	228	100	216	2	1
3012	Rekreačné a športové člny	D	155	154	166	380	511	972	573	150
		V	217	227	323	377	566	402	470	189
3020	Železničné lokomotívy a koľajové vozidlá	D	21 618	16 129	15 704	24 004	27 758	25 823	22 070	15 979
		V	22 441	38 505	35 500	42 422	33 652	33 799	38 116	34 412
3030	Lietadlá a kozmické lode a súvisiace zariadenia	D	5 229	1 249	3 067	5 085	3 592	5 658	5 422	31 556
		V	1 956	2 751	3 103	2 914	3 332	2 502	3 535	1 976
3040	Vojenské bojové vozidlá	D	1 294	212	189	51	47	3 175	193	319
		V	2 768	273	640	584	2 220	3	2 914	430
3091	Motocykle	D	3 805	5 745	8 639	8 724	8 558	7 135	5 700	4 130
		V	4 491	4 127	5 917	6 426	8 392	7 970	6 045	5 196
3092	Bicykle a vozíky pre invalidov	D	8 408	9 597	8 828	8 023	6 897	6 291	7 486	4 841
		V	3 495	5 545	9 201	7 341	5 566	5 081	2 938	2 115
3099	Ostatné dopravné zariadenia i. n.	D	403	353	329	679	1 035	957	400	742
		V	386	349	627	724	529	431	467	915
3100	Sedadlá a ich časti a súčasti; časti a súčasti nábytku	D	124 453	127 157	142 596	119 809	142 926	142 102	104 528	125 667
		V	74 707	73 315	74 605	71 531	73 844	69 557	60 181	53 450
3101	Kancelársky nábytok a nábytok do obchodov	D	1 877	1 428	2 624	1 319	1 788	1 754	1 595	1 976
		V	2 029	1 991	1 778	2 112	2 234	1 904	2 257	1 936
3102	Kuchynský nábytok	D	1 313	1 088	1 230	1 083	1 622	1 240	1 480	1 290
		V	2 293	1 812	1 912	1 798	1 794	1 498	1 838	2 022
3103	Matrace	D	2 298	1 847	2 154	1 677	1 784	1 540	1 933	2 241
		V	1 129	1 214	1 132	1 123	1 154	1 079	1 296	1 241
3109	Ostatný nábytok	D	15 469	16 251	16 959	16 040	17 301	11 764	13 879	17 382
		V	31 257	27 032	29 202	27 363	27 561	26 296	25 739	25 036
3211	Mince	D	5 288	6 703	7 490	5 539	4 017	4 772	6 706	5 055
		V	6 799	7 066	8 047	9 301	4 992	4 736	6 903	7 283
3212	Šperky a podobné výrobky	D	2 347	4 002	4 023	2 144	2 129	1 917	2 416	1 582
		V	408	348	321	430	305	326	312	357
3213	Bižutéria a podobné výrobky	D	680	676	622	678	734	621	720	706
		V	182	203	209	182	189	159	247	335
3220	Hudobné nástroje	D	1 525	1 236	1 207	1 280	1 376	1 613	1 470	1 473
		V	1 560	1 194	1 136	1 189	1 326	1 192	1 433	1 288
3230	Športové výrobky	D	10 971	7 853	8 441	11 277	7 784	8 715	6 484	6 144
		V	8 367	8 343	9 857	10 269	11 459	11 141	7 762	8 018
3240	Hry a hračky	D	17 462	11 160	14 416	13 509	15 839	13 242	16 731	16 984
		V	13 978	10 068	13 354	14 113	12 600	10 190	9 718	10 110
3250	Lekárske a stomatologické nástroje a potreby	D	30 575	28 840	27 870	29 214	31 733	31 268	29 805	23 856
		V	15 322	16 302	17 924	17 905	18 944	19 023	16 731	14 713

Commodity Structure by the Classes of CPA (version 2.1) by Months

 9th continuation
 Thousand EUR, FOB/FOB

2019				2020	Kumulovaná hodnota Cumulated value		Index 2020/2019		Name of Class	Code CPA
9.	10.	11.	12.	1.	2019	2020				
33 166 36 879	31 631 40 762	46 013 36 237	37 029 41 019	47 467 35 823	46 381 40 581	47 467 35 823	102,3 88,3	I E	Other special-purpose machinery n.e.c.	2899
425 980 1 870 195	459 725 2 104 545	468 010 2 096 872	343 605 1 749 421	351 970 1 865 574	371 495 1 749 900	351 970 1 865 574	94,7 106,6	I E	Motor vehicles	2910
6 957 22 706	7 983 22 381	11 037 19 618	6 747 13 590	7 485 18 483	12 203 23 152	7 485 18 483	61,3 79,8	I E	Bodies (coachwork) for motor vehicles; trailers and semi-trailers	2920
180 297 65 836	168 825 67 548	151 662 60 898	106 520 43 521	133 154 62 271	152 266 64 445	133 154 62 271	87,4 96,6	I E	Electrical and electronic equipment for motor vehicles	2931
856 405 385 091	922 620 408 212	1 001 725 391 314	712 895 255 478	874 040 400 360	795 477 394 454	874 040 400 360	109,9 101,5	I E	Other parts and accessories for motor vehicles	2932
1 505 1	1 843 2	2 1	6 0	374 0	3 0	374 0	124,x 306,3	I E	Ships and floating structures	3011
213 1 161	321 443	101 219	344 181	172 147	155 217	172 147	111,2 67,6	I E	Pleasure and sporting boats	3012
25 693 29 768	23 687 52 334	27 341 42 240	27 516 38 095	13 629 29 975	21 618 22 441	13 629 29 975	63,0 133,6	I E	Railway locomotives and rolling stock	3020
2 508 2 064	10 720 2 773	16 059 2 082	14 454 3 938	41 052 3 624	5 229 1 956	41 052 3 624	785,1 185,3	I E	Air and spacecraft and related machinery	3030
256 1 035	850 1 064	2 338 307	171 322	2 134 313	1 294 2 768	2 134 313	164,9 11,3	I E	Military fighting vehicles	3040
5 622 5 460	3 986 5 892	3 916 4 969	4 086 3 164	3 932 6 654	3 805 4 491	3 932 6 654	103,3 148,2	I E	Motorcycles	3091
5 234 1 871	6 514 2 336	7 622 4 127	5 516 2 523	10 030 5 426	8 408 3 495	10 030 5 426	119,3 155,2	I E	Bicycles and invalid carriages	3092
875 1 292	703 661	435 521	718 292	314 601	403 386	314 601	77,8 155,7	I E	Other transport equipment n.e.c.	3099
141 498 75 131	157 883 79 706	148 956 65 086	120 940 55 377	130 046 70 066	124 453 74 707	130 046 70 066	104,5 93,8	I E	Seats and parts thereof; parts of furniture	3100
1 572 2 331	4 201 2 745	1 791 2 569	3 009 1 966	1 802 2 031	1 877 2 029	1 802 2 031	96,0 100,1	I E	Office and shop furniture	3101
1 782 1 782	2 136 2 011	1 774 2 063	1 112 1 199	1 610 1 279	1 313 2 293	1 610 1 279	122,6 55,8	I E	Kitchen furniture	3102
2 453 1 451	2 484 1 748	2 570 1 618	2 111 1 269	2 452 1 452	2 298 1 129	2 452 1 452	106,7 128,6	I E	Mattresses	3103
18 165 28 025	20 349 31 756	17 920 29 547	17 460 19 544	18 904 27 986	15 469 31 257	18 904 27 986	122,2 89,5	I E	Other furniture	3109
6 024 5 755	8 097 8 223	6 136 7 111	2 719 4 236	1 900 2 063	5 288 6 799	1 900 2 063	35,9 30,3	I E	Coins	3211
2 466 450	5 958 1 033	3 662 443	3 388 1 003	2 547 525	2 347 408	2 547 525	108,5 128,6	I E	Jewellery and related articles	3212
988 308	924 314	1 101 269	981 201	1 001 377	680 182	1 001 377	147,2 207,1	I E	Imitation jewellery and related articles	3213
1 841 1 572	2 292 1 865	1 872 2 060	3 164 2 240	2 179 2 021	1 525 1 560	2 179 2 021	142,9 129,6	I E	Musical instruments	3220
7 367 9 550	8 609 9 849	8 259 9 537	6 808 9 615	8 891 5 952	10 971 8 367	8 891 5 952	81,0 71,1	I E	Sports goods	3230
25 993 16 119	28 574 29 334	26 939 28 542	25 698 23 310	15 867 13 110	17 462 13 978	15 867 13 110	90,9 93,8	I E	Games and toys	3240
31 139 18 999	40 592 19 846	33 882 18 549	34 394 15 090	33 920 16 587	30 575 15 322	33 920 16 587	110,9 108,3	I E	Medical and dental instruments and supplies	3250

Tovarová štruktúra podľa tried Štatistickej klasifikácie produktov podľa činností (verzia 2.1) po mesiacoch

 dokončenie
v tis. EUR, FOB/FOB

Kód KP	Názov triedy		2019							
			1.	2.	3.	4.	5.	6.	7.	8.
3291	Metly a kefy	D	3 361	3 244	3 439	3 436	3 291	3 288	2 888	2 423
		V	1 488	1 923	1 361	1 678	1 654	1 291	1 427	1 164
3299	Ostatné výrobky i. n.	D	20 527	19 158	21 168	20 704	22 366	18 811	16 583	16 347
		V	16 713	13 079	16 609	20 906	22 132	16 603	20 244	13 225
3511	Elektrická energia	D	86 958	58 276	45 024	48 557	44 105	40 545	50 934	49 600
		V	73 333	48 792	43 228	36 990	43 814	31 164	38 281	42 856
3521	Priemyselný plyn	D	1	0	0	0	1	0	1	0
		V	-	-	-	-	-	-	-	-
3700	Služby súvisiace s odpadovými vodami; kanalizačné kaly	D	4	0	-	0	1	0	1	-
		V	-	1	9	-	-	-	-	-
3811	Odpad iný ako nebezpečný; zber iného ako nebezpečného odpadu	D	20 456	22 735	22 558	23 698	21 291	23 100	19 545	18 663
		V	32 114	38 116	41 393	45 344	46 235	43 865	43 659	36 684
3812	Nebezpečný odpad; zber nebezpečného odpadu	D	17	22	4	7	2	6	18	13
		V	-	250	325	256	36	0	0	-
3821	Spracúvanie a likvidácia iného ako nebezpečného odpadu	D	8	7	16	18	11	26	32	30
		V	-	-	-	-	-	-	-	-
3832	Recyklácia triedených materiálov; druhotné suroviny	D	8	-	6	-	16	6	-	12
		V	-	38	22	5	42	14	-	-
5811	Vydávanie kníh	D	5 453	4 389	5 556	4 600	5 232	4 242	5 556	5 769
		V	8 862	9 195	9 462	10 341	10 149	8 880	8 639	8 767
5813	Vydávanie novín	D	164	202	207	165	183	191	176	196
		V	5	7	8	8	11	2	6	6
5814	Vydávanie periodík a časopisov	D	1 008	923	1 268	973	954	978	1 272	1 437
		V	1 817	2 265	2 303	2 692	2 270	2 571	2 029	2 415
5819	Ostatné vydavateľské služby	D	3 862	2 557	3 029	2 886	2 427	2 831	3 337	2 832
		V	3 752	2 380	3 297	2 885	3 485	2 538	3 407	3 403
5829	Ostatné služby vydávania softvéru	D	23	34	15	14	4	6	26	60
		V	-	8	-	0	0	1	0	0
5911	Tvorba filmov, videozáznamov a televíznych programov	D	4 922	3 505	6 094	4 408	3 778	2 807	3 026	3 413
		V	5 235	2 631	2 741	6 111	3 342	3 595	1 787	3 258
5920	Príprava a zverejňovanie zvukových nahrávok	D	183	162	198	146	173	173	357	171
		V	168	77	86	84	92	88	135	84
7111	Architektonické služby	D	81	121	5	11	288	13	15	15
		V	34	12	2	1	3	42	2	2
7420	Fotografické služby	D	62	47	41	20	37	40	5	23
		V	0	0	0	1	1	1	1	1
9003	Umelecké diela	D	39	80	50	68	60	34	54	21
		V	59	26	24	50	1 161	25	879	13
9102	Služby múzeí	D	2	2	31	76	26	351	29	69
		V	1	-	-	23	24	20	0	21
9602	Kadernícke a kozmetické služby	D	16	3	20	20	12	14	4	2
		V	-	-	-	-	-	-	-	-
	Nešpecifikované	D	7 554	6 793	7 245	7 839	7 854	7 797	8 099	9 758
		V	1 889	2 084	1 936	2 377	2 398	3 297	3 513	3 179

Commodity Structure by the Classes of CPA (version 2.1) by Months

 End of table
 Thousand EUR, FOB/FOB

2019				2020	Kumulovaná hodnota Cumulated value		Index 2020/2019		Name of Class	Code CPA
9.	10.	11.	12.	1.	2019	2020				
3 369 1 257	3 845 1 333	3 506 1 369	3 679 1 510	3 016 1 121	3 361 1 488	3 016 1 121	89,7 75,3	I E	Brooms and brushes	3291
20 365 17 572	25 765 12 674	19 860 17 080	17 950 15 542	22 110 17 792	20 527 16 713	22 110 17 792	107,7 106,5	I E	Other manufactured goods n.e.c.	3299
64 018 47 820	67 774 51 380	38 281 34 047	57 198 46 782	86 968 75 118	86 958 73 333	86 968 75 118	100,0 102,4	I E	Electricity	3511
1 -	0 -	0 -	0 -	0 -	1 -	0 -	41,9 x	I E	Manufactured gas	3521
- -	- 5	0 -	0 -	0 -	4 -	0 -	4,8 x	I E	Sewerage services; sewage sludge	3700
20 576 39 773	23 418 40 813	20 519 38 140	15 811 21 847	18 870 32 892	20 456 32 114	18 870 32 892	92,2 102,4	I E	Non-hazardous waste; collection services of non-hazardous was.	3811
42 247	21 198	63 348	28 300	26 176	17 -	26 176	150,3 x	I E	Hazardous waste; collection services of hazardous waste	3812
32 -	33 -	31 -	27 -	15 -	8 -	15 -	203,8 x	I E	Treatment and disposal services of non-hazardous waste	3821
- -	- 114	8 -	12 -	- -	8 -	- -	- x	I E	Sorted materials recovery services; secondary raw mat.	3832
6 605 9 868	6 987 11 689	9 614 10 531	7 865 8 936	4 704 7 585	5 453 8 862	4 704 7 585	86,3 85,6	I E	Book publishing services	5811
205 1	115 1	141 6	173 8	32 10	164 5	32 10	19,6 184,8	I E	Publishing services of newspapers	5813
1 467 2 578	1 690 2 852	1 586 2 349	1 491 2 211	1 781 1 933	1 008 1 817	1 781 1 933	176,7 106,3	I E	Publishing services of journals and periodicals	5814
3 634 3 285	4 238 5 011	4 268 3 672	4 790 2 708	2 979 3 263	3 862 3 752	2 979 3 263	77,1 87,0	I E	Other publishing services	5819
9 0	6 1	4 0	14 0	19 0	23 -	19 0	84,0 x	I E	Other software publishing services	5829
5 635 2 330	6 781 5 705	7 353 7 203	7 864 7 547	5 219 3 542	4 922 5 235	5 219 3 542	106,0 67,7	I E	Motion picture, video and telev. programme production services	5911
195 232	162 123	173 157	2 285 113	335 141	183 168	335 141	183,3 83,6	I E	Sound recording and music publishing services	5920
17 20	14 2	1 3	42 118	2 2	81 34	2 2	2,8 5,5	I E	Architectural services	7111
26 1	17 1	28 1	34 1	31 1	62 0	31 1	50,5 224,2	I E	Photographic services	7420
61 27	118 502	27 12	21 136	76 365	39 59	76 365	194,2 621,0	I E	Artistic creation	9003
92 20	52 4	83 7	17 9	6 12	2 1	6 12	262,8 20,5x	I E	Museum services	9102
19 -	19 -	7 -	9 -	8 -	16 -	8 -	53,6 x	I E	Hairdressing and other beauty treatment services	9602
8 121 2 841	8 511 2 510	8 167 2 407	7 550 2 582	54 928 3 753	7 554 1 889	54 928 3 753	727,1 198,7	I E	Not specified	

Celkový dovoz a celkový vývoz podľa mesiacov roka 2020 a 2019
Total Import and Total Export by Months for the Year 2020 and 2019

v mil. EUR, FOB/FOB

Mill. EUR, FOB/FOB

Mesiac	Celkový dovoz / Total Import		Celkový vývoz / Total Export		Month
	2020	2019	2020	2019	
Spolu	6 550	79 362	6 604	80 459	Total
Január	6 550	6 586	6 604	6 737	January
Február		6 392		6 674	February
Marec		7 032		7 285	March
Apríl		6 686		6 582	April
Máj		6 850		6 956	May
Jún		6 244		6 474	June
Júl		6 091		5 838	July
August		6 071		5 906	August
September		6 889		7 019	September
Október		7 485		7 831	October
November		7 228		7 351	November
December		5 808		5 806	December

Celkový dovoz / Total Import

mil. EUR / Mill. EUR

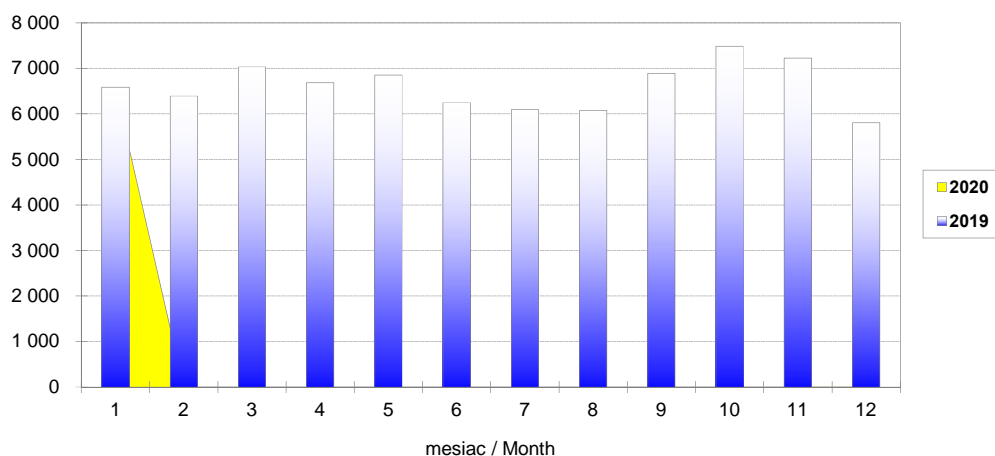

Celkový vývoz / Total Export

mil. EUR / Mill. EUR

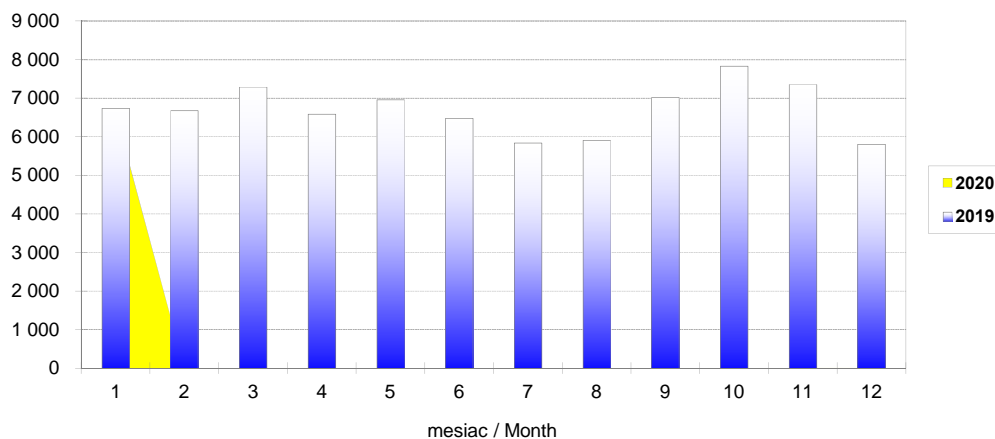

Saldo a obrat podľa mesiacov roka 2020 a 2019
Balance and Turnover by Months for the Year 2020 and 2019

v mil. EUR, FOB/FOB

Mill. EUR, FOB/FOB

Mesiac	Saldo / Balance		Obrat / Turnover		Month
	2020	2019	2020	2019	
Spolu	53	1 097	13 154	159 822	Total
Január	53	151	13 154	13 323	January
Február		282		13 065	February
Marec		253		14 317	March
Apríl		-104		13 268	April
Máj		105		13 806	May
Jún		230		12 719	June
Júl		-253		11 929	July
August		-164		11 977	August
September		130		13 908	September
Október		347		15 316	October
November		123		14 579	November
December		-1		11 614	December

mil. EUR / Mill. EUR

Saldo / Balance

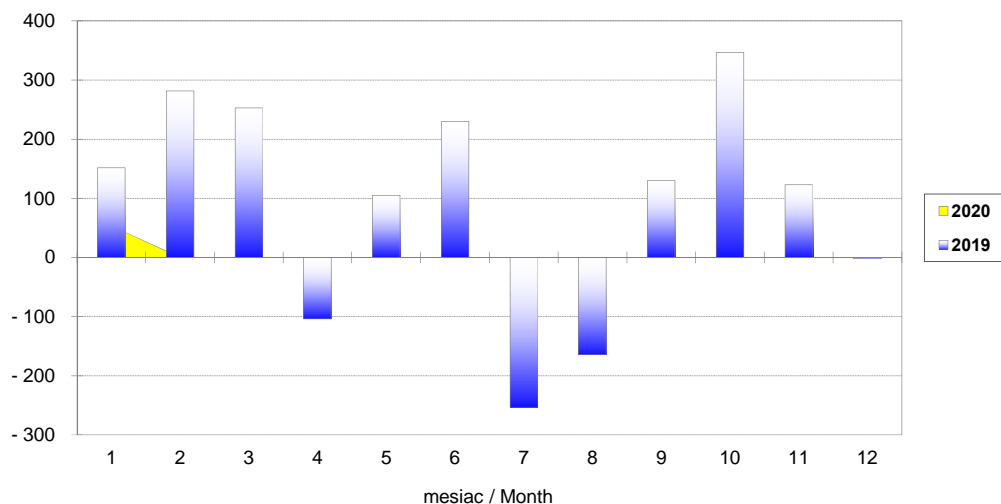

mil. EUR / Mill. EUR

Obrat / Turnover

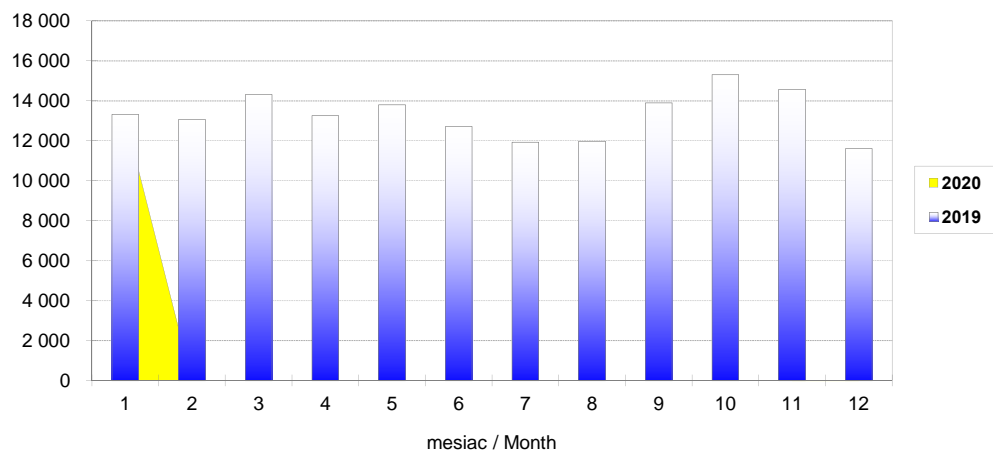

Celkový dovoz a celkový vývoz podľa tried nomenklatúry SITC Rev. 4 za január 2020
Total Import and Total Export by Sections of Nomenclature SITC Rev. 4 for January 2020

v mil. EUR, FOB/FOB

Mill. EUR, FOB/FOB

Triedy SITC	Dovoz / Import	Vývoz / Export	Sections SITC
SPOLU	6 550	6 604	TOTAL
SITC 0 Potraviny a živé zvieratá	314	200	SITC 0 Food and live animals
SITC 1 Nápoje a tabak	44	8	SITC 1 Beverages and tobacco
SITC 2 Surové materiály	143	108	SITC 2 Crude materials
SITC 3 Minerálne palivá	599	223	SITC 3 Mineral fuels
SITC 4 Oleje, tuky a vosky	11	3	SITC 4 Oils, fats and waxes
SITC 5 Chemikálie	513	256	SITC 5 Chemicals
SITC 6 Trhové výrobky	896	1 002	SITC 6 Manufactured goods
SITC 7 Stroje a prepravné zariadenia	3 247	4 175	SITC 7 Machinery and transport equipment
SITC 8 Priemyselné výrobky	714	607	SITC 8 Manufactured articles
SITC 9 Ostatné	68	21	SITC 9 Others

Celkový dovoz / Total Import

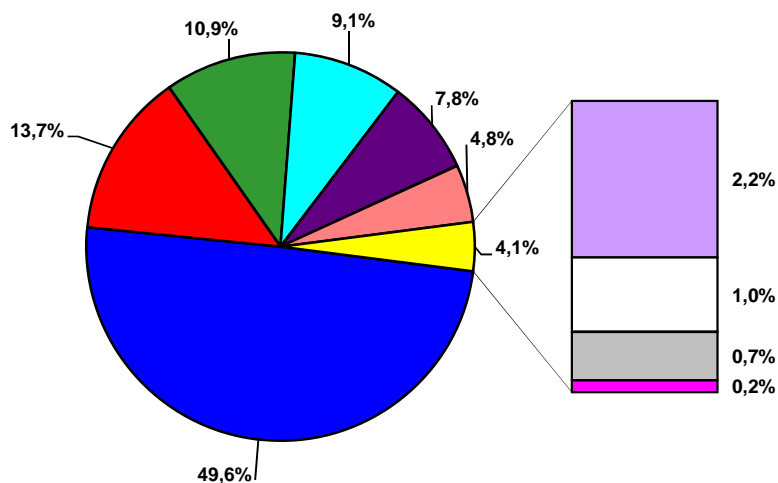

Celkový vývoz / Total Export

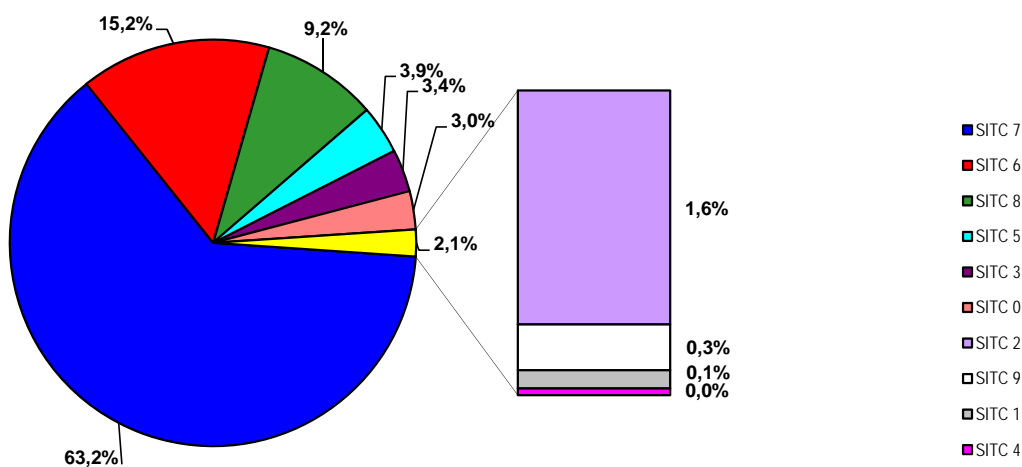

Celkový dovoz a celkový vývoz trhových výrobkov (SITC 6) podľa mesiacov roka 2020 a 2019
Total Import and Total Export of Manufactured goods (SITC 6) by Months for the Year 2020 and 2019

v mil. EUR, FOB/FOB

Mill. EUR, FOB/FOB

Mesiac	Celkový dovoz / Total Import		Celkový vývoz / Total Export		Month
	2020	2019	2020	2019	
Spolu	896	11 234	1 002	12 512	Total
Január	896	964	1 002	1 131	January
Február		935		1 105	February
Marec		1 043		1 146	March
Apríl		982		1 096	April
Máj		1 031		1 126	May
Jún		915		1 000	June
Júl		948		1 067	July
August		821		920	August
September		945		1 041	September
Október		1 043		1 114	October
November		934		1 023	November
December		673		744	December

Celkový dovoz / Total Import

mil. EUR / Mill. EUR

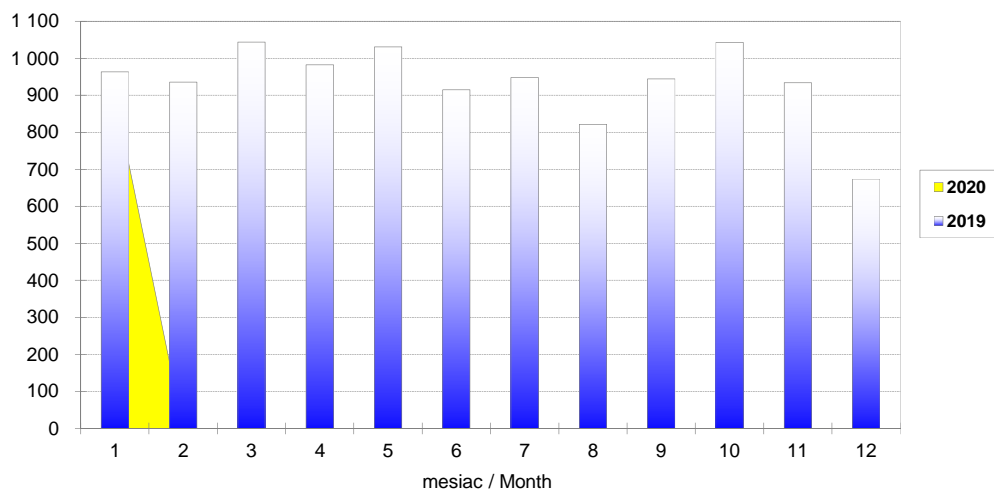

Celkový vývoz / Total Export

mil. EUR / Mill. EUR

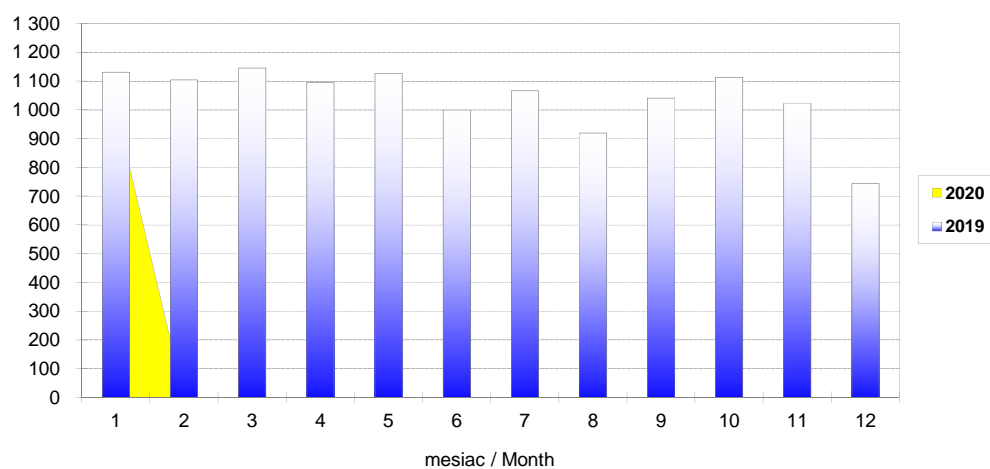

Celkový dovoz a celkový vývoz strojov a prepravných zariadení (SITC 7) podľa mesiacov roka 2020 a 2019
Total Import and Total Export of Machinery and transport equipment (SITC 7) by Months for the Year 2020 and 2019

v mil. EUR, FOB/FOB

Mill. EUR, FOB/FOB

Mesiac	Celkový dovoz / Total Import		Celkový vývoz / Total Export		Month
	2020	2019	2020	2019	
Spolu	3 247	40 149	4 175	50 593	Total
Január	3 247	3 162	4 175	4 123	January
Február		3 152		4 153	February
Marec		3 571		4 583	March
Apríl		3 359		4 036	April
Máj		3 448		4 433	May
Jún		3 214		4 173	June
Júl		2 895		3 376	July
August		3 051		3 625	August
September		3 533		4 381	September
Október		3 817		5 051	October
November		3 964		4 854	November
December		2 985		3 804	December

Celkový dovoz / Total Import

mil. EUR / Mill. EUR

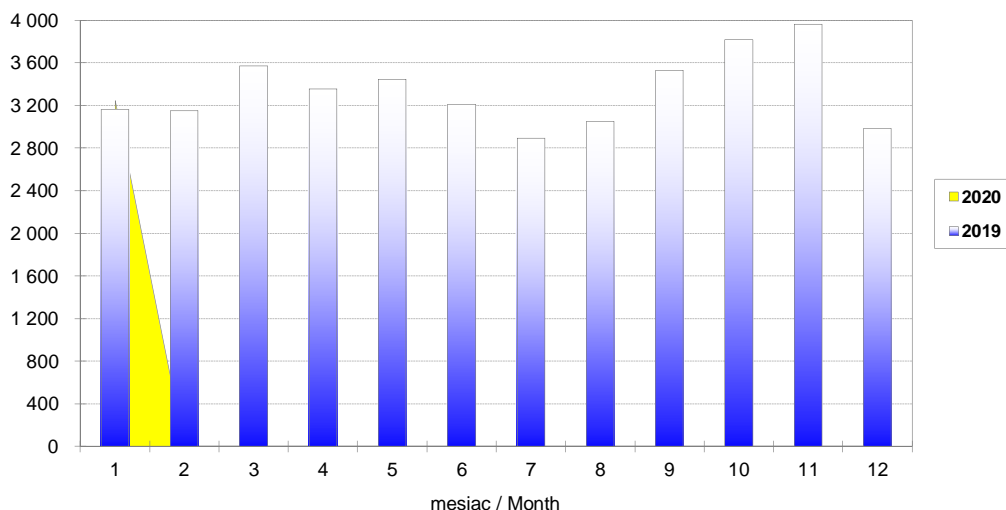

Celkový vývoz / Total Export

mil. EUR / Mill. EUR

