



ŠTATISTICKÝ  
ÚRAD  
SLOVENSKEJ  
REPUBLIKY

# Indexy cien priemyselných výrobcov v SR

Price indices of industrial producers  
in the Slovak Republic

Makroekonomické  
štatistiky

1  
2021

Štatistický úrad Slovenskej republiky

Kód: 030621

Okruh: Ceny

Dátum: Február 2021

# Indexy cien priemyselných výrobcov v SR

Price indices of industrial producers  
in the Slovak Republic

Sekcia podnikových štatistík

Generálny riaditeľ sekcie: Libuša Kolesárová

Odbor cenových štatistík

Kontaktná osoba: Štefan Adamec, tel. +421/2/50 23 65 25

1  
2021

## **ZVEREJŇOVANIE VYBRANÝCH ÚDAJOV ŠTATISTICKÉHO ÚRADU SR**

Kalendár prvého zverejnenia vybraných údajov Štatistického úradu SR je dostupný na internetovom portáli [www.statistics.sk](http://www.statistics.sk). Všetky upresnenia termínov za kategóriu ceny priemyselných výrobcov sú zverejnené na uvedenom internetovom portáli vopred.

## **RELEASE OF SELECTED DATA OF THE STATISTICAL OFFICE OF THE SR**

Calendar of the first release of selected data of the Statistical Office of the SR is available on the Internet portal [www.statistics.sk](http://www.statistics.sk). All amendments of deadlines for the category of prices of industrial producers are published on the given Internet portal in advance.

**Autor publikácie:** Csölleiová Kristína

### **Štatistický úrad Slovenskej republiky**

Informačný servis

Lamačská cesta 3/C

840 05 Bratislava

tel. +421/2/50 23 63 35, +421/2/50 23 63 39

e-mail: [info@statistics.sk](mailto:info@statistics.sk)

[www.statistics.sk](http://www.statistics.sk)

Rozmnožovanie obsahu tejto publikácie, ako aj jednotlivých častí, v pôvodnej alebo upravenej podobe pre komerčné účely, je možné len s písomným súhlasom Štatistického úradu SR. Údaje, ktoré sú obsahom tejto publikácie, je možné použiť len s uvedením zdroja.

Copying contents of this publication either whole or single parts, both in original and adjusted form for commercial purposes is possible only unless the Statistical Office of the Slovak Republic gives written permission. Data of this publication can be used only with identification of the source.

# OBSAH/CONTENTS

strana/page

|  |       |
|--|-------|
| <b>INDEXY CIEN PV - BEZ SPOTREBNEJ DANE - TUZEMSKO</b>   | 2     |
| <b>Tabuľka č.1A / Table n.1A</b>   | 3     |
| Indexy cien priemyselných výrobcov podľa SK NACE Rev.2<br><i>The price indices of industrial producers according to SK NACE Rev.2</i><br>- predchádzajúce obdobie = 100 / <i>previous period = 100</i>   |       |
| <b>Tabuľka č.2A / Table n.2A</b>   | 4     |
| Indexy cien priemyselných výrobcov podľa SK NACE Rev.2<br><i>The price indices of industrial producers according to SK NACE Rev.2</i><br>- rovnaké obdobie minulého roka = 100 / <i>The same period of previous year = 100</i>   |       |
| <b>Tabuľka č.3A / Table n.3A</b>   | 5     |
| Indexy cien priemyselných výrobcov podľa SK NACE Rev.2<br><i>The price indices of industrial producers according to SK NACE Rev.2</i><br>- december 2015 = 100 / <i>December 2015 = 100</i>  |       |
| <b>Tabuľka č.4A / Table n.4A</b>   | 6     |
| Indexy cien priemyselných výrobcov podľa SK NACE Rev.2<br><i>The price indices of industrial producers according to SK NACE Rev.2</i><br>- priemer roka 2015 = 100 / <i>Average of year 2015 = 100</i>   |       |
| <b>Tabuľka č.5A / Table n.5A</b>   | 7-10  |
| Indexy cien priemyselných výrobcov podľa SK NACE Rev.2<br><i>The price indices of industrial producers according to SK NACE Rev.2</i><br>- december 2015 = 100 / <i>December 2015 = 100</i><br>- rovnaké obdobie minulého roka = 100 / <i>The same period of previous year = 100</i>     |       |
| <b>Tabuľka č.6A / Table n.6A</b>   | 11-14 |
| Indexy cien priemyselných výrobcov podľa divízií a skupín SK NACE Rev.2<br><i>The price indices of industrial producers according to SK NACE Rev.2</i><br>- priemer roka 2015 = 100 / <i>Average of year 2015 = 100</i><br>- predchádzajúce obdobie = 100 / <i>previous period = 100</i> |       |
| <b>ICPV EXPORT</b>   | 15    |
| <b>Tabuľka č.1C / Table n.1C</b>   | 16    |
| Indexy cien priemyselných výrobcov podľa SK NACE Rev.2 /export/<br><i>The price indices of industrial producers according to SK NACE Rev.2 /export/</i><br>- predchádzajúce obdobie = 100 / <i>previous period = 100</i>   |       |
| <b>Tabuľka č.2C / Table n.2C</b>   | 17    |
| Indexy cien priemyselných výrobcov podľa SK NACE Rev.2 /export/<br><i>The price indices of industrial producers according to SK NACE Rev.2 /export/</i><br>- rovnaké obdobie minulého roka = 100 / <i>The same period of previous year = 100</i>   |       |
| <b>Tabuľka č.3C / Table n.2C</b>   | 18    |
| Indexy cien priemyselných výrobcov podľa SK NACE Rev.2 /export/<br><i>The price indices of industrial producers according to SK NACE Rev.2 /export/</i><br>- december 2015 = 100 / <i>December 2015 = 100</i>  |       |

|  |       |
|--|-------|
| <b>Tabuľka č.4C / Table n.4C</b>   | 19    |
| Indexy cien priemyselných výrobcov podľa SK NACE Rev.2 /export/<br><i>The price indices of industrial producers according to SK NACE Rev.2 /export/</i><br>- priemer roka 2015 = 100 / <i>Average of year 2015 = 100</i>   |       |
| <b>Tabuľka č.5C / Table n.5C</b>   | 20-23 |
| Indexy cien priemyselných výrobcov podľa SK NACE Rev.2<br><i>The price indices of industrial producers according to SK NACE Rev.2</i><br>- december 2015 = 100 / <i>December 2015 = 100</i><br>- rovnaké obdobie minulého roka = 100 / <i>The same period of previous year = 100</i>     |       |
| <b>Tabuľka č.6C / Table n.6C</b>   | 24-27 |
| Indexy cien priemyselných výrobcov podľa divízií a skupín SK NACE Rev.2<br><i>The price indices of industrial producers according to SK NACE Rev.2</i><br>- priemer roka 2015 = 100 / <i>Average of year 2015 = 100</i><br>- predchádzajúce obdobie = 100 / <i>previous period = 100</i> |       |
| <b>ICPV ÚHRN</b>   | 28    |
| <b>Tabuľka č.1S / Table n.1S</b>   | 29    |
| Indexy cien priemyselných výrobcov podľa SK NACE Rev.2 /súhrn/<br><i>The price indices of industrial producers according to SK NACE Rev.2 /total/</i><br>- predchádzajúce obdobie = 100 / <i>previous period = 100</i>   |       |
| <b>Tabuľka č.2S / Table n.2S</b>   | 30    |
| Indexy cien priemyselných výrobcov podľa SK NACE Rev.2 /súhrn/<br><i>The price indices of industrial producers according to SK NACE Rev.2 /total/</i><br>- rovnaké obdobie minulého roka = 100 / <i>The same period of previous year = 100</i>   |       |
| <b>Tabuľka č.3S / Table n.3S</b>   | 31    |
| Indexy cien priemyselných výrobcov podľa SK NACE Rev.2 /súhrn/<br><i>The price indices of industrial producers according to SK NACE Rev.2 /total/</i><br>- december 2015 = 100 / <i>December 2015 = 100</i>  |       |
| <b>Tabuľka č.4S / Table n.4S</b>   | 32    |
| Indexy cien priemyselných výrobcov podľa SK NACE Rev.2 /súhrn/<br><i>The price indices of industrial producers according to SK NACE Rev.2 /total/</i><br>- priemer roka 2015 = 100 / <i>Average of year 2015 = 100</i>   |       |
| <b>ICPV HLAVNÝCH PRIEMYSELNÝCH ZOSKUPENÍ - MIGs</b>  | 33    |
| <b>Tabuľka č.1HPZ A / Table n.1 HPZ A</b>  | 34    |
| Indexy cien priemyselných výrobcov hlavných priemyselných zoskupení /tuzemsko/<br><i>The price indices of industrial producers according to MIG /domestic/</i><br>- december 2015 = 100 / <i>December 2015 = 100</i>   |       |
| <b>Tabuľka č.2 HPZ A / Table n.2 HPZ A</b>   | 34    |
| Indexy cien priemyselných výrobcov hlavných priemyselných zoskupení /tuzemsko/<br><i>The price indices of industrial producers according to MIG /domestic/</i><br>- rovnaké obdobie minulého roka = 100 / <i>The same period of previous year = 100</i>                                  |       |
| <b>Tabuľka č. 1 HPZ C / Table n.1 HPZ C</b>  | 35    |
| Indexy cien priemyselných výrobcov hlavných priemyselných zoskupení /export/<br><i>The price indices of industrial producers according to MIG /export/</i><br>- december 2015 = 100 / <i>December 2015 = 100</i>   |       |

|   |       |
|---|-------|
| <b>Tabuľka č. 2 HPZ C / Table n.2 HPZ C</b><br>Indexy cien priemyselných výrobcov hlavných priemyselných zoskupení /export/<br><i>The price indices of industrial producers according to MIG /export/</i><br>- rovnaké obdobie minulého roka = 100 / <i>The same period of previous year = 100</i>  | 35    |
| <b>Tabuľka č.1 HPZ S / Table n.1 HPZ S</b><br>Indexy cien priemyselných výrobcov hlavných priemyselných zoskupení /úhrn/total<br><i>The price indices of industrial producers according to MIG /úhrn/total</i><br>- december 2015 = 100 / <i>December 2015 = 100</i>  | 36    |
| <b>Tabuľka č.2 HPZ S/ Table n.2 HPZ S</b><br>Indexy cien priemyselných výrobcov hlavných priemyselných zoskupení /úhrn/total<br><i>The price indices of industrial producers according to MIG /úhrn/total</i><br>- rovnaké obdobie minulého roka = 100 / <i>The same period of previous year = 100</i>  | 36    |
| <b>GRAFY / Graphs</b><br>- vývoj indexov cien priemyselných výrobcov - tuzemsko /<br><i>The price indices development of industrial producers - domestic</i><br>- vývoj indexov cien priemyselných výrobcov vybraných subsekcii – tuzemsko, export<br><i>The price indices development of indust.prod.chosen subsection - domestic, export</i><br>- vývoj indexov cien priemyselných výrobcov (tuzemsko,export,súhrn) a vývoj ICPV<br>hlavných priemyselných zoskupení v tuzemsku (AE,AI,CN) /<br><i>The prices devolopment of industrial producers (domestic, export,total),</i><br><i>Development of domestic PPI by MIG (AE, AI, CN)</i> | 37-38 |
| <b>METODICKÉ VYSVETLIVKY</b><br><i>Methodological notes</i>   | 39-42 |
| <b>KOMENTÁR K VÝVOJU CIEN PRIEMYSLU</b>   | 43-44 |

**INDEXY CIEN PRIEMYSELNÝCH VÝROBCOV - TUZEMSKO  
(BEZ SPOTREBNEJ DANE)**

***The price indices of industrial producers - domestic  
(without excise duties)***

Tabuľka č.1A Tuzemsko / Table n.1A Domestic

| Kód<br>Code | Sekcia, subsekcia SK NACE Rev. 2<br>Sections, subsections of the NACE Rev. 2  | Stála<br>váha<br>Constant<br>weight | Predchádzajúce obdobie = 100 / Previous period = 100 |              |              |              |              |              |              |              |              |              |              |              |              |                      |                                  |       |       |       |
|-------------|---|-------------------------------------|--|--------------|--------------|--------------|--------------|--------------|--------------|--------------|--------------|--------------|--------------|--------------|--------------|----------------------|----------------------------------|-------|-------|-------|
|             |   |                                     | Rok 2020 / Year 2020                                 |              |              |              |              |              |              |              |              |              |              |              |              | Rok 2021 / Year 2021 |                                  |       |       |       |
|             |   |                                     | mesiac / month                                       |              |              |              |              |              |              |              |              |              |              |              |              | *)                   | kvartál. indexy / quart. indices |       |       |       |
|             |   |                                     | 1.   | 2.           | 3.           | 4.           | 5.           | 6.           | 7.           | 8.           | 9.           | 10.          | 11.          | 12.          | 1.           |                      | 1. Q.                            | 2. Q. | 3. Q. | 4. Q. |
| a           | b   | c                                   | 1  | 2            | 3            | 4            | 5            | 6            | 7            | 8            | 9            | 10           | 11           | 12           | 13           | 14                   | 15                               | 16    | 17    | 18    |
|             | <b>Priemysel spolu</b><br><i>Industry total</i>   | <b>1000,000000</b>                  | <b>101,0</b>   | <b>102,3</b> | <b>99,6</b>  | <b>99,1</b>  | <b>98,4</b>  | <b>100,1</b> | <b>100,4</b> | <b>99,7</b>  | <b>100,1</b> | <b>100,2</b> | <b>99,3</b>  | <b>100,4</b> | <b>100,4</b> | <b>100,4</b>         |                                  |       |       |       |
| <b>B</b>    | <b>Ťažba a dobývanie</b><br><i>Mining and quarrying</i>   | <b>13,533037</b>                    | <b>99,3</b>  | <b>101,4</b> | <b>99,1</b>  | <b>97,9</b>  | <b>99,3</b>  | <b>102,6</b> | <b>100,3</b> | <b>100,4</b> | <b>101,4</b> | <b>99,9</b>  | <b>99,4</b>  | <b>100,8</b> | <b>102,2</b> | <b>102,2</b>         |                                  |       |       |       |
| BA          | Ťažba a dobývanie<br><i>Mining and quarrying</i>  | 13,533037                           | 99,3   | 101,4        | 99,1         | 97,9         | 99,3         | 102,6        | 100,3        | 100,4        | 101,4        | 99,9         | 99,4         | 100,8        | 102,2        | 102,2                |                                  |       |       |       |
| <b>C</b>    | <b>Priemyselná výroba</b><br><i>Manufacturing</i>   | <b>623,456751</b>                   | <b>101,0</b>   | <b>100,7</b> | <b>99,5</b>  | <b>97,7</b>  | <b>98,7</b>  | <b>100,1</b> | <b>100,6</b> | <b>99,2</b>  | <b>99,7</b>  | <b>100,2</b> | <b>99,2</b>  | <b>100,7</b> | <b>100,8</b> | <b>100,8</b>         |                                  |       |       |       |
| CA          | Výroba potravín, nápojov a tabaku<br><i>Manuf. of food products, bever. and tobacco products</i>                          | 80,136151                           | 100,8  | 100,3        | 100,0        | 99,0         | 99,3         | 99,7         | 99,8         | 100,4        | 99,2         | 100,6        | 99,7         | 100,0        | 100,2        | 100,2                |                                  |       |       |       |
| CB          | Výroba textilu, odevov, kože a kožených výrobkov<br><i>Manuf. of textiles, apparel, leather and rel. products</i>         | 4,298560                            | 100,4  | 100,5        | 100,4        | 100,6        | 101,4        | 99,1         | 100,8        | 99,0         | 100,6        | 99,6         | 99,9         | 99,2         | 99,0         | 99,0                 |                                  |       |       |       |
| CC          | Výroba drevených a papierových výrobkov, tlač<br><i>Manuf. of wood and paper products, and printing</i>                   | 23,301154                           | 101,1  | 99,9         | 101,3        | 100,1        | 96,3         | 100,0        | 99,9         | 99,0         | 99,0         | 101,7        | 100,6        | 99,7         | 100,0        | 100,0                |                                  |       |       |       |
| CD          | Výroba koksu a rafinovaných ropných produktov<br><i>Manuf. of coke, and refined petroleum products</i>                    | 41,503634                           | 103,1  | 89,6         | 96,5         | 77,0         | 87,2         | 106,9        | 110,7        | 97,0         | 97,2         | 99,4         | 92,1         | 117,9        | 102,7        | 102,7                |                                  |       |       |       |
| CE          | Výroba chemikálií a chemických produktov<br><i>Manufacture of chemicals and chemical products</i>                         | 18,220103                           | 100,3  | 98,6         | 97,6         | 95,2         | 97,6         | 102,4        | 104,8        | 102,8        | 102,7        | 99,4         | 97,0         | 98,4         | 101,9        | 101,9                |                                  |       |       |       |
| CF          | Výroba zákl. farmaceut. výrobkov a farmaceut. prípr.<br><i>Manuf. of pharmac. medic., chem. and botanical prod.</i>       | 3,839976                            | 100,0  | 100,0        | 100,0        | 100,1        | 99,9         | 100,2        | 99,9         | 100,1        | 100,1        | 100,8        | 100,0        | 100,0        | 100,1        | 100,1                |                                  |       |       |       |
| CG          | Výroba výr. z gumy, plastu a ost. nekov. min. výrobk.<br><i>Manuf. of rubb. and plast. pr. and oth. non-met. min. pr.</i> | 65,770578                           | 100,9  | 100,5        | 99,3         | 100,3        | 99,6         | 100,8        | 100,1        | 100,2        | 100,2        | 100,0        | 99,2         | 100,1        | 100,7        | 100,7                |                                  |       |       |       |
| CH          | Výroba kovov a kov. konštrukcií okr. strojov a zar.<br><i>Manuf. of bas. met. and fab. met. pr. exc. mach. and eq.</i>    | 83,527141                           | 102,0  | 98,6         | 100,1        | 100,0        | 100,5        | 98,9         | 98,6         | 99,1         | 99,8         | 99,9         | 101,2        | 99,1         | 101,4        | 101,4                |                                  |       |       |       |
| CI          | Výroba počítačových, elektron. a optick. výrobkov<br><i>Manufacture of computer, electronic and optical pr.</i>           | 12,874712                           | 99,4   | 100,4        | 100,1        | 99,2         | 99,2         | 100,0        | 100,9        | 99,8         | 100,7        | 97,9         | 99,3         | 100,0        | 100,3        | 100,3                |                                  |       |       |       |
| CJ          | Výroba elektrických zariadení<br><i>Manufacture of electrical equipment</i>   | 15,699574                           | 97,7   | 103,8        | 96,5         | 103,7        | 101,9        | 99,5         | 100,7        | 100,0        | 99,6         | 100,4        | 100,1        | 99,9         | 100,4        | 100,4                |                                  |       |       |       |
| CK          | Výroba strojov a zariadení inde nezaradených<br><i>Manufacture of machinery and equipment n.e.c.</i>                      | 22,508962                           | 100,4  | 101,3        | 100,8        | 99,9         | 100,2        | 99,4         | 99,2         | 100,3        | 100,8        | 100,9        | 100,1        | 99,9         | 98,4         | 98,4                 |                                  |       |       |       |
| CL          | Výroba dopravných prostriedkov<br><i>Manufacture of transport equipment</i>   | 208,945797                          | 100,9  | 105,6        | 99,5         | 98,6         | 99,3         | 99,4         | 99,9         | 98,6         | 99,7         | 99,8         | 99,4         | 100,0        | 100,2        | 100,2                |                                  |       |       |       |
| CM          | Ostatná výroba, oprava a inštalácia strojov a zar.<br><i>Other manuf., repair and instal. of machin. and eq.</i>          | 42,830409                           | 100,5  | 99,0         | 100,3        | 100,6        | 97,2         | 100,1        | 102,5        | 97,4         | 99,9         | 102,6        | 97,7         | 99,9         | 103,8        | 103,8                |                                  |       |       |       |
| <b>D</b>    | <b>Dodávka elektriny, plynu a studeného vzduchu</b><br><i>Electricity, gas, steam and air-condition supply</i>            | <b>332,068692</b>                   | <b>101,1</b>   | <b>104,7</b> | <b>99,8</b>  | <b>101,2</b> | <b>97,8</b>  | <b>100,0</b> | <b>100,1</b> | <b>100,5</b> | <b>100,5</b> | <b>100,2</b> | <b>99,5</b>  | <b>99,7</b>  | <b>99,8</b>  | <b>99,8</b>          |                                  |       |       |       |
| DA          | Dodávka elektriny, plynu a studeného vzduchu<br><i>Electricity, gas, steam and air-condition supply</i>                   | 332,068692                          | 101,1  | 104,7        | 99,8         | 101,2        | 97,8         | 100,0        | 100,1        | 100,5        | 100,5        | 100,2        | 99,5         | 99,7         | 99,8         | 99,8                 |                                  |       |       |       |
| <b>E</b>    | <b>Dodávka vody, čistenie a odvod odpad. vôd, odpady</b><br><i>Water supply, sewerage, waste manag. and remediation</i>   | <b>30,941520</b>                    | <b>100,4</b>   | <b>100,6</b> | <b>100,3</b> | <b>99,9</b>  | <b>100,2</b> | <b>100,1</b> | <b>99,9</b>  | <b>100,2</b> | <b>100,5</b> | <b>100,1</b> | <b>100,8</b> | <b>100,2</b> | <b>100,5</b> | <b>100,5</b>         |                                  |       |       |       |
| EA          | Dodávka vody, čistenie a odvod odpad. vôd, odpady<br><i>Water supply, sewerage, waste manag. and remediation</i>          | 30,941520                           | 100,4  | 100,6        | 100,3        | 99,9         | 100,2        | 100,1        | 99,9         | 100,2        | 100,5        | 100,1        | 100,8        | 100,2        | 100,5        | 100,5                |                                  |       |       |       |



Tabuľka č.2A Tuzemsko / Table n.2A Domestic

| Kód<br>Code | Sekcia, subsekcia SK NACE Rev. 2<br>Sections, subsections of the NACE Rev. 2                                      | Stála<br>váha<br>Constant<br>weight | Rovnaké obdobie minulého roka = 100 / The same period of previous year = 100 |              |              |              |              |              |              |              |              |              |              |              |              |              |                      |                                  |       |       |  |
|-------------|---|-------------------------------------|--|--------------|--------------|--------------|--------------|--------------|--------------|--------------|--------------|--------------|--------------|--------------|--------------|--------------|----------------------|----------------------------------|-------|-------|--|
|             |   |                                     | Rok 2020 / Year 2020   |              |              |              |              |              |              |              |              |              |              |              |              |              | Rok 2021 / Year 2021 |                                  |       |       |  |
|             |   |                                     | mesiac / month   |              |              |              |              |              |              |              |              |              |              |              |              |              | *)                   | kvartál. indexy / quart. indices |       |       |  |
|             |   |                                     | 1.   | 2.           | 3.           | 4.           | 5.           | 6.           | 7.           | 8.           | 9.           | 10.          | 11.          | 12.          | 1.           | 1. Q.        |                      | 2. Q.                            | 3. Q. | 4. Q. |  |
| a           | b   | c                                   | 1  | 2            | 3            | 4            | 5            | 6            | 7            | 8            | 9            | 10           | 11           | 12           | 13           | 14           | 15                   | 16                               | 17    | 18    |  |
|             | <b>Priemysel spolu</b><br><i>Industry total</i>   | <b>1000,000000</b>                  | <b>102,4</b>   | <b>102,9</b> | <b>102,1</b> | <b>101,4</b> | <b>99,5</b>  | <b>100,0</b> | <b>100,4</b> | <b>100,1</b> | <b>100,5</b> | <b>100,7</b> | <b>99,9</b>  | <b>100,4</b> | <b>99,7</b>  | <b>99,7</b>  |                      |                                  |       |       |  |
| <b>B</b>    | <b>Ťažba a dobývanie</b><br><i>Mining and quarrying</i>   | <b>13,533037</b>                    | <b>97,8</b>  | <b>96,7</b>  | <b>97,7</b>  | <b>96,6</b>  | <b>94,9</b>  | <b>99,1</b>  | <b>102,4</b> | <b>100,7</b> | <b>103,2</b> | <b>104,0</b> | <b>103,2</b> | <b>101,8</b> | <b>104,8</b> | <b>104,8</b> |                      |                                  |       |       |  |
| BA          | Ťažba a dobývanie<br><i>Mining and quarrying</i>  | 13,533037                           | 97,8   | 96,7         | 97,7         | 96,6         | 94,9         | 99,1         | 102,4        | 100,7        | 103,2        | 104,0        | 103,2        | 101,8        | 104,8        | 104,8        |                      |                                  |       |       |  |
| <b>C</b>    | <b>Priemyselná výroba</b><br><i>Manufacturing</i>   | <b>623,456751</b>                   | <b>101,4</b>   | <b>102,6</b> | <b>100,8</b> | <b>97,9</b>  | <b>96,3</b>  | <b>96,7</b>  | <b>97,5</b>  | <b>96,9</b>  | <b>96,9</b>  | <b>97,1</b>  | <b>96,4</b>  | <b>97,4</b>  | <b>97,1</b>  | <b>97,1</b>  |                      |                                  |       |       |  |
| CA          | Výroba potravín, nápojov a tabaku<br><i>Manuf. of food products,bever.and tobacco products</i>                    | 80,136151                           | 101,9  | 101,8        | 101,6        | 100,6        | 99,2         | 99,2         | 98,5         | 99,0         | 98,3         | 99,7         | 99,2         | 98,8         | 98,2         | 98,2         |                      |                                  |       |       |  |
| CB          | Výroba textilu, odevov, kože a kožených výrobkov<br><i>Manuf. of textiles,apparel,leather and rel.products</i>    | 4,298560                            | 102,9  | 103,2        | 103,3        | 103,6        | 105,2        | 104,4        | 104,4        | 103,4        | 103,9        | 103,4        | 103,0        | 101,3        | 99,9         | 99,9         |                      |                                  |       |       |  |
| CC          | Výroba drevených a papierových výrobkov, tlač<br><i>Manuf. of wood and paper products, and printing</i>           | 23,301154                           | 97,9   | 98,9         | 100,0        | 101,6        | 96,6         | 96,4         | 97,0         | 97,1         | 97,2         | 97,4         | 99,3         | 98,6         | 97,5         | 97,5         |                      |                                  |       |       |  |
| CD          | Výroba koksu a rafinovaných ropných produktov<br><i>Manuf. of coke, and refined petroleum products</i>            | 41,503634                           | 116,2  | 99,8         | 88,9         | 66,3         | 55,2         | 63,1         | 70,1         | 68,1         | 67,3         | 65,5         | 60,4         | 72,2         | 71,9         | 71,9         |                      |                                  |       |       |  |
| CE          | Výroba chemikálií a chemických produktov<br><i>Manufacture of chemicals and chemical products</i>                 | 18,220103                           | 99,5   | 98,5         | 97,0         | 90,9         | 88,8         | 89,7         | 94,9         | 96,7         | 101,5        | 101,0        | 98,7         | 96,4         | 98,0         | 98,0         |                      |                                  |       |       |  |
| CF          | Výroba základ.farmaceut.výrobkov a farmaceut.prípr.<br><i>Manuf. of pharmac.medic.,chem.and botanical prod.</i>   | 3,839976                            | 102,2  | 102,0        | 100,9        | 100,8        | 100,6        | 101,1        | 100,8        | 100,4        | 100,4        | 101,1        | 101,2        | 101,1        | 101,2        | 101,2        |                      |                                  |       |       |  |
| CG          | Výroba výr.z gumy,plastu a ost.nekov.min.výrobk.<br><i>Manuf. of rubb.and plast.pr.and oth.non-met.min.pr.</i>    | 65,770578                           | 100,3  | 101,3        | 101,0        | 101,6        | 100,7        | 101,6        | 102,1        | 102,6        | 103,0        | 102,4        | 101,2        | 101,1        | 100,9        | 100,9        |                      |                                  |       |       |  |
| CH          | Výroba kovov a kov.konštrukcii okr.strojov a zar.<br><i>Manuf. of bas.met.and fab.met.pr.exc.mach.and eq.</i>     | 83,527141                           | 101,9  | 101,2        | 98,9         | 98,4         | 100,0        | 98,6         | 97,4         | 95,9         | 95,5         | 96,4         | 97,8         | 97,7         | 97,2         | 97,2         |                      |                                  |       |       |  |
| CI          | Výroba počítačových, elektron.a optick.výrobkov<br><i>Manufacture of computer,electronic and optical pr.</i>      | 12,874712                           | 98,4   | 99,4         | 100,1        | 99,6         | 97,2         | 97,5         | 98,4         | 98,3         | 98,9         | 97,4         | 96,9         | 96,8         | 97,7         | 97,7         |                      |                                  |       |       |  |
| CJ          | Výroba elektrických zariadení<br><i>Manufacture of electrical equipment</i>                                       | 15,699574                           | 101,4  | 106,5        | 100,5        | 104,4        | 105,3        | 104,8        | 102,6        | 101,0        | 101,1        | 100,7        | 101,5        | 103,7        | 106,5        | 106,5        |                      |                                  |       |       |  |
| CK          | Výroba strojov a zariadení inde nezarađených<br><i>Manufacture of machinery and equipment n.e.c.</i>              | 22,508962                           | 101,0  | 102,6        | 102,7        | 102,7        | 102,3        | 101,8        | 101,1        | 101,0        | 101,5        | 102,6        | 103,6        | 103,5        | 101,4        | 101,4        |                      |                                  |       |       |  |
| CL          | Výroba dopravných prostriedkov<br><i>Manufacture of transport equipment</i>                                       | 208,945797                          | 98,8   | 105,8        | 104,6        | 102,7        | 102,1        | 101,4        | 102,0        | 100,9        | 100,8        | 100,9        | 100,2        | 100,6        | 99,9         | 99,9         |                      |                                  |       |       |  |
| CM          | Ostatná výroba,oprava a inštalácia strojov a zar.<br><i>Other manuf.,repair and instal.of machin.and eq.</i>      | 42,830409                           | 101,9  | 100,6        | 100,5        | 98,9         | 97,8         | 96,3         | 98,0         | 97,4         | 97,4         | 98,6         | 97,3         | 97,5         | 100,7        | 100,7        |                      |                                  |       |       |  |
| <b>D</b>    | <b>Dodávka elektriny, plynu a studeného vzduchu</b><br><i>Electricity, gas, steam and air-condition supply</i>    | <b>332,068692</b>                   | <b>104,7</b>   | <b>103,9</b> | <b>104,7</b> | <b>107,3</b> | <b>105,0</b> | <b>105,3</b> | <b>105,1</b> | <b>105,5</b> | <b>106,0</b> | <b>106,6</b> | <b>105,7</b> | <b>105,1</b> | <b>103,7</b> | <b>103,7</b> |                      |                                  |       |       |  |
| DA          | Dodávka elektriny, plynu a studeného vzduchu<br><i>Electricity, gas, steam and air-condition supply</i>           | 332,068692                          | 104,7  | 103,9        | 104,7        | 107,3        | 105,0        | 105,3        | 105,1        | 105,5        | 106,0        | 106,6        | 105,7        | 105,1        | 103,7        | 103,7        |                      |                                  |       |       |  |
| <b>E</b>    | <b>Dodávka vody,čistenie a odvod odpad.vôd,odpady</b><br><i>Water supply,sewerage,waste manag.and remediation</i> | <b>30,941520</b>                    | <b>99,5</b>  | <b>100,9</b> | <b>101,2</b> | <b>101,2</b> | <b>101,5</b> | <b>102,1</b> | <b>101,3</b> | <b>101,6</b> | <b>101,8</b> | <b>101,9</b> | <b>103,0</b> | <b>103,2</b> | <b>103,3</b> | <b>103,3</b> |                      |                                  |       |       |  |
| EA          | Dodávka vody,čistenie a odvod odpad.vôd,odpady<br><i>Water supply,sewerage,waste manag.and remediation</i>        | 30,941520                           | 99,5   | 100,9        | 101,2        | 101,2        | 101,5        | 102,1        | 101,3        | 101,6        | 101,8        | 101,9        | 103,0        | 103,2        | 103,3        | 103,3        |                      |                                  |       |       |  |

Tabuľka č.3A Tuzemsko / Table n.3A Domestic

| Kód<br>Code | Sekcia, subsekcia SK NACE Rev. 2<br>Sections, subsections of the NACE Rev. 2                                      | Stála<br>váha<br>Constant<br>weight | December 2015 = 100  |              |              |              |              |              |              |              |              |              |              |              |                      |                               |       |       |       |       |
|-------------|---|-------------------------------------|----------------------|--------------|--------------|--------------|--------------|--------------|--------------|--------------|--------------|--------------|--------------|--------------|----------------------|-------------------------------|-------|-------|-------|-------|
|             |   |                                     | Rok 2020 / Year 2020 |              |              |              |              |              |              |              |              |              |              |              | Rok 2021 / Year 2021 |                               |       |       |       |       |
|             |   |                                     | mesiac / month       |              |              |              |              |              |              |              |              |              |              |              | *)                   | Priem.indexov/Avg. of indices |       |       |       |       |
|             |   |                                     | 1.                   | 2.           | 3.           | 4.           | 5.           | 6.           | 7.           | 8.           | 9.           | 10.          | 11.          | 12.          |                      | 1.                            | 1. Q. | 2. Q. | 3. Q. | 4. Q. |
| a           | b   | c                                   | 1                    | 2            | 3            | 4            | 5            | 6            | 7            | 8            | 9            | 10           | 11           | 12           | 13                   | 14                            | 15    | 16    | 17    | 18    |
|             | <b>Priemysel spolu</b><br><i>Industry total</i>   | <b>1000,000000</b>                  | <b>110,3</b>         | <b>112,8</b> | <b>112,3</b> | <b>111,3</b> | <b>109,5</b> | <b>109,6</b> | <b>110,0</b> | <b>109,7</b> | <b>109,8</b> | <b>110,0</b> | <b>109,2</b> | <b>109,6</b> | <b>110,0</b>         | <b>110,0</b>                  |       |       |       |       |
| <b>B</b>    | <b>Ťažba a dobývanie</b><br><i>Mining and quarrying</i>   | <b>13,533037</b>                    | <b>104,7</b>         | <b>106,2</b> | <b>105,2</b> | <b>103,0</b> | <b>102,3</b> | <b>105,0</b> | <b>105,3</b> | <b>105,7</b> | <b>107,2</b> | <b>107,1</b> | <b>106,5</b> | <b>107,3</b> | <b>109,7</b>         | <b>109,7</b>                  |       |       |       |       |
| BA          | Ťažba a dobývanie<br><i>Mining and quarrying</i>  | 13,533037                           | 104,7                | 106,2        | 105,2        | 103,0        | 102,3        | 105,0        | 105,3        | 105,7        | 107,2        | 107,1        | 106,5        | 107,3        | 109,7                | 109,7                         |       |       |       |       |
| <b>C</b>    | <b>Priemyselná výroba</b><br><i>Manufacturing</i>   | <b>623,456751</b>                   | <b>106,9</b>         | <b>107,7</b> | <b>107,2</b> | <b>104,7</b> | <b>103,3</b> | <b>103,4</b> | <b>104,0</b> | <b>103,2</b> | <b>102,9</b> | <b>103,1</b> | <b>102,3</b> | <b>103,0</b> | <b>103,8</b>         | <b>103,8</b>                  |       |       |       |       |
| CA          | Výroba potravín, nápojov a tabaku<br><i>Manuf.of food products,bever.and tobacco products</i>                     | 80,136151                           | 107,3                | 107,6        | 107,6        | 106,5        | 105,8        | 105,5        | 105,3        | 105,7        | 104,9        | 105,5        | 105,2        | 105,2        | 105,4                | 105,4                         |       |       |       |       |
| CB          | Výroba textilu, odevov, kože a kožených výrobkov<br><i>Manuf.of textiles,apparel,leather and rel.products</i>     | 4,298560                            | 104,1                | 104,6        | 105,0        | 105,6        | 107,1        | 106,1        | 106,9        | 105,8        | 106,4        | 106,0        | 105,9        | 105,0        | 104,0                | 104,0                         |       |       |       |       |
| CC          | Výroba drevených a papierových výrobkov, tlač<br><i>Manuf.of wood and paper products, and printing</i>            | 23,301154                           | 105,9                | 105,8        | 107,2        | 107,3        | 103,3        | 103,3        | 103,2        | 102,2        | 101,2        | 102,9        | 103,5        | 103,2        | 103,2                | 103,2                         |       |       |       |       |
| CD          | Výroba koksu a rafinovaných ropných produktov<br><i>Manuf.of coke, and refined petroleum products</i>             | 41,503634                           | 134,2                | 120,3        | 116,1        | 89,4         | 78,0         | 83,4         | 92,3         | 89,5         | 87,0         | 86,5         | 79,7         | 94,0         | 96,5                 | 96,5                          |       |       |       |       |
| CE          | Výroba chemikálií a chemických produktov<br><i>Manufacture of chemicals and chemical products</i>                 | 18,220103                           | 103,1                | 101,7        | 99,3         | 94,5         | 92,2         | 94,4         | 98,9         | 101,7        | 104,4        | 103,8        | 100,7        | 99,1         | 101,0                | 101,0                         |       |       |       |       |
| CF          | Výroba zákl.farmaceut.výrobkov a farmaceut.prípr.<br><i>Manuf.of pharmac.medic.,chem.and botanical prod.</i>      | 3,839976                            | 103,0                | 103,0        | 103,0        | 103,1        | 103,0        | 103,2        | 103,1        | 103,2        | 103,3        | 104,1        | 104,1        | 104,1        | 104,2                | 104,2                         |       |       |       |       |
| CG          | Výroba výr.z gumy,plastu a ost.nekov.min.výrobk.<br><i>Manuf.of rubb.and plast.pr.and oth.non-met.min.pr.</i>     | 65,770578                           | 108,0                | 108,5        | 107,7        | 108,0        | 107,6        | 108,5        | 108,6        | 108,8        | 109,0        | 109,0        | 108,1        | 108,2        | 109,0                | 109,0                         |       |       |       |       |
| CH          | Výroba kovov a kov.konštrukcií okr.strojov a zar.<br><i>Manuf.of bas.met.and fab.met.pr.exc.mach.and eq.</i>      | 83,527141                           | 112,7                | 111,1        | 111,2        | 111,2        | 111,8        | 110,6        | 109,0        | 108,0        | 107,8        | 107,7        | 109,0        | 108,0        | 109,5                | 109,5                         |       |       |       |       |
| CI          | Výroba počítačových, elektron.a optick.výrobkov<br><i>Manufacture of computer,electronic and optical pr.</i>      | 12,874712                           | 106,8                | 107,2        | 107,3        | 106,4        | 105,6        | 105,6        | 106,5        | 106,3        | 107,0        | 104,7        | 104,0        | 104,0        | 104,3                | 104,3                         |       |       |       |       |
| CJ          | Výroba elektrických zariadení<br><i>Manufacture of electrical equipment</i>                                       | 15,699574                           | 99,9                 | 103,7        | 100,1        | 103,8        | 105,8        | 105,3        | 106,0        | 106,0        | 105,6        | 106,0        | 106,1        | 106,0        | 106,4                | 106,4                         |       |       |       |       |
| CK          | Výroba strojov a zariadení inde nezaradených<br><i>Manufacture of machinery and equipment n.e.c.</i>              | 22,508962                           | 104,7                | 106,1        | 107,0        | 106,9        | 107,1        | 106,5        | 105,7        | 106,0        | 106,9        | 107,9        | 108,0        | 107,9        | 106,2                | 106,2                         |       |       |       |       |
| CL          | Výroba dopravných prostriedkov<br><i>Manufacture of transport equipment</i>                                       | 208,945797                          | 99,9                 | 105,5        | 105,0        | 103,5        | 102,8        | 102,2        | 102,1        | 100,7        | 100,4        | 100,2        | 99,6         | 99,6         | 99,8                 | 99,8                          |       |       |       |       |
| CM          | Ostatná výroba,oprava a inštalácia strojov a zar.<br><i>Other manuf.,repair and instal.of machin.and eq.</i>      | 42,830409                           | 106,8                | 105,7        | 106,0        | 106,6        | 103,6        | 103,7        | 106,3        | 103,5        | 103,4        | 106,1        | 103,7        | 103,6        | 107,5                | 107,5                         |       |       |       |       |
| <b>D</b>    | <b>Dodávka elektriny, plynu a studeného vzduchu</b><br><i>Electricity, gas, steam and air-condition supply</i>    | <b>332,068692</b>                   | <b>118,0</b>         | <b>123,6</b> | <b>123,4</b> | <b>124,9</b> | <b>122,1</b> | <b>122,1</b> | <b>122,2</b> | <b>122,8</b> | <b>123,4</b> | <b>123,7</b> | <b>123,1</b> | <b>122,7</b> | <b>122,4</b>         | <b>122,4</b>                  |       |       |       |       |
| DA          | Dodávka elektriny, plynu a studeného vzduchu<br><i>Electricity, gas, steam and air-condition supply</i>           | 332,068692                          | 118,0                | 123,6        | 123,4        | 124,9        | 122,1        | 122,1        | 122,2        | 122,8        | 123,4        | 123,7        | 123,1        | 122,7        | 122,4                | 122,4                         |       |       |       |       |
| <b>E</b>    | <b>Dodávka vody,čistenie a odvod odpad.vôd,odpady</b><br><i>Water supply,sewerage,waste manag.and remediation</i> | <b>30,941520</b>                    | <b>100,2</b>         | <b>100,8</b> | <b>101,1</b> | <b>101,0</b> | <b>101,2</b> | <b>101,3</b> | <b>101,2</b> | <b>101,4</b> | <b>101,9</b> | <b>102,0</b> | <b>102,8</b> | <b>103,0</b> | <b>103,5</b>         | <b>103,5</b>                  |       |       |       |       |
| EA          | Dodávka vody,čistenie a odvod odpad.vôd,odpady<br><i>Water supply,sewerage,waste manag.and remediation</i>        | 30,941520                           | 100,2                | 100,8        | 101,1        | 101,0        | 101,2        | 101,3        | 101,2        | 101,4        | 101,9        | 102,0        | 102,8        | 103,0        | 103,5                | 103,5                         |       |       |       |       |

Tabuľka č.4A Tuzemsko / Table n.4A Domestic

| Kód<br>Code | Sekcia, subsekcia SK NACE Rev. 2<br>Sections, subsections of the NACE Rev. 2                                      | Stála<br>váha<br>Constant<br>weight | Priemer roka 2015 = 100 / Average of year 2015 = 100 *) |              |              |              |              |              |              |              |              |              |              |              |                      |                                  |    |    |    |    |
|-------------|---|-------------------------------------|---|--------------|--------------|--------------|--------------|--------------|--------------|--------------|--------------|--------------|--------------|--------------|----------------------|----------------------------------|----|----|----|----|
|             |   |                                     | Rok 2020 / Year 2020                                    |              |              |              |              |              |              |              |              |              |              |              | Rok 2021 / Year 2021 |                                  |    |    |    |    |
|             |   |                                     | mesiac / month  |              |              |              |              |              |              |              |              |              |              |              | *)                   | kvartál. indexy / quart. indices |    |    |    |    |
|             |   |                                     | 1.  | 2.           | 3.           | 4.           | 5.           | 6.           | 7.           | 8.           | 9.           | 10.          | 11.          | 12.          |                      | 1.                               | 1. | 2. | 3. | 4. |
| a           | b   | c                                   | 1   | 2            | 3            | 4            | 5            | 6            | 7            | 8            | 9            | 10           | 11           | 12           | 13                   | 14                               | 15 | 16 | 17 | 18 |
|             | <b>Priemysel spolu</b><br><i>Industry total</i>   | <b>1000,000000</b>                  | <b>105,8</b>  | <b>108,1</b> | <b>107,7</b> | <b>106,7</b> | <b>105,0</b> | <b>105,1</b> | <b>105,5</b> | <b>105,2</b> | <b>105,3</b> | <b>105,5</b> | <b>104,7</b> | <b>105,1</b> | <b>105,5</b>         | <b>105,5</b>                     |    |    |    |    |
| <b>B</b>    | <b>Ťažba a dobývanie</b><br><i>Mining and quarrying</i>   | <b>13,533037</b>                    | <b>106,8</b>  | <b>108,4</b> | <b>107,3</b> | <b>105,1</b> | <b>104,4</b> | <b>107,1</b> | <b>107,4</b> | <b>107,9</b> | <b>109,4</b> | <b>109,3</b> | <b>108,7</b> | <b>109,5</b> | <b>111,9</b>         | <b>111,9</b>                     |    |    |    |    |
| BA          | Ťažba a dobývanie<br><i>Mining and quarrying</i>  | 13,533037                           | 106,8   | 108,4        | 107,3        | 105,1        | 104,4        | 107,1        | 107,4        | 107,9        | 109,4        | 109,3        | 108,7        | 109,5        | 111,9                | 111,9                            |    |    |    |    |
| <b>C</b>    | <b>Priemyselná výroba</b><br><i>Manufacturing</i>   | <b>623,456751</b>                   | <b>103,6</b>  | <b>104,4</b> | <b>103,9</b> | <b>101,5</b> | <b>100,1</b> | <b>100,2</b> | <b>100,8</b> | <b>100,0</b> | <b>99,7</b>  | <b>99,9</b>  | <b>99,1</b>  | <b>99,8</b>  | <b>100,6</b>         | <b>100,6</b>                     |    |    |    |    |
| CA          | Výroba potravín, nápojov a tabaku<br><i>Manuf. of food products,bever.and tobacco products</i>                    | 80,136151                           | 104,1   | 104,4        | 104,4        | 103,3        | 102,6        | 102,3        | 102,1        | 102,5        | 101,7        | 102,3        | 102,0        | 102,0        | 102,2                | 102,2                            |    |    |    |    |
| CB          | Výroba textilu, odevov, kože a kožených výrobkov<br><i>Manuf. of textiles,apparel,leather and rel.products</i>    | 4,298560                            | 108,0   | 108,5        | 108,9        | 109,5        | 111,1        | 110,1        | 110,9        | 109,8        | 110,4        | 110,0        | 109,9        | 108,9        | 107,9                | 107,9                            |    |    |    |    |
| CC          | Výroba drevených a papierových výrobkov, tlač<br><i>Manuf. of wood and paper products, and printing</i>           | 23,301154                           | 104,6   | 104,5        | 105,9        | 106,0        | 102,1        | 102,1        | 102,0        | 101,0        | 100,0        | 101,7        | 102,3        | 102,0        | 102,0                | 102,0                            |    |    |    |    |
| CD          | Výroba koksu a rafinovaných ropných produktov<br><i>Manuf. of coke, and refined petroleum products</i>            | 41,503634                           | 108,3   | 97,1         | 93,7         | 72,2         | 63,0         | 67,3         | 74,5         | 72,2         | 70,2         | 69,8         | 64,3         | 75,9         | 77,9                 | 77,9                             |    |    |    |    |
| CE          | Výroba chemikálií a chemických produktov<br><i>Manufacture of chemicals and chemical products</i>                 | 18,220103                           | 97,4  | 96,1         | 93,9         | 89,3         | 87,1         | 89,2         | 93,5         | 96,1         | 98,7         | 98,1         | 95,2         | 93,7         | 95,5                 | 95,5                             |    |    |    |    |
| CF          | Výroba zákl.farmaceut.výrobkov a farmaceut.prípr.<br><i>Manuf. of pharmac.medic.,chem.and botanical prod.</i>     | 3,839976                            | 95,5  | 95,5         | 95,5         | 95,6         | 95,5         | 95,7         | 95,6         | 95,7         | 95,8         | 96,6         | 96,6         | 96,6         | 96,7                 | 96,7                             |    |    |    |    |
| CG          | Výroba výr. z gumy,plastu a ost.nekov.min.výrobk.<br><i>Manuf. of rubb. and plast.pr. and oth.non-met.min.pr.</i> | 65,770578                           | 105,5   | 106,0        | 105,2        | 105,5        | 105,1        | 106,0        | 106,1        | 106,3        | 106,4        | 106,4        | 105,6        | 105,7        | 106,4                | 106,4                            |    |    |    |    |
| CH          | Výroba kovov a kov.konštrukcií okr.strojov a zar.<br><i>Manuf. of bas.met. and fab.met.pr.exc.mach. and eq.</i>   | 83,527141                           | 106,9   | 105,4        | 105,5        | 105,5        | 106,1        | 104,9        | 103,4        | 102,5        | 102,3        | 102,2        | 103,4        | 102,5        | 103,9                | 103,9                            |    |    |    |    |
| CI          | Výroba počítačových, elektron.a optick.výrobkov<br><i>Manufacture of computer,electronic and optical pr.</i>      | 12,874712                           | 103,8   | 104,2        | 104,3        | 103,4        | 102,6        | 102,6        | 103,5        | 103,3        | 104,0        | 101,7        | 101,1        | 101,1        | 101,4                | 101,4                            |    |    |    |    |
| CJ          | Výroba elektrických zariadení<br><i>Manufacture of electrical equipment</i>                                       | 15,699574                           | 98,6  | 102,4        | 98,8         | 102,5        | 104,4        | 103,9        | 104,6        | 104,6        | 104,2        | 104,6        | 104,7        | 104,6        | 105,0                | 105,0                            |    |    |    |    |
| CK          | Výroba strojov a zariadení inde nezaradených<br><i>Manufacture of machinery and equipment n.e.c.</i>              | 22,508962                           | 106,8   | 108,3        | 109,2        | 109,1        | 109,3        | 108,7        | 107,9        | 108,2        | 109,1        | 110,1        | 110,2        | 110,1        | 108,4                | 108,4                            |    |    |    |    |
| CL          | Výroba dopravných prostriedkov<br><i>Manufacture of transport equipment</i>                                       | 208,945797                          | 100,2   | 105,8        | 105,3        | 103,8        | 103,1        | 102,5        | 102,4        | 101,0        | 100,7        | 100,5        | 99,9         | 99,9         | 100,1                | 100,1                            |    |    |    |    |
| CM          | Ostatná výroba,oprava a inštalácia strojov a zar.<br><i>Other manuf.,repair and instal.of machin.and eq.</i>      | 42,830409                           | 106,7   | 105,6        | 105,9        | 106,5        | 103,5        | 103,6        | 106,2        | 103,4        | 103,3        | 106,0        | 103,6        | 103,5        | 107,4                | 107,4                            |    |    |    |    |
| <b>D</b>    | <b>Dodávka elektriny, plynu a studeného vzduchu</b><br><i>Electricity, gas, steam and air-condition supply</i>    | <b>332,068692</b>                   | <b>111,1</b>  | <b>116,4</b> | <b>116,2</b> | <b>117,6</b> | <b>115,0</b> | <b>115,0</b> | <b>115,1</b> | <b>115,6</b> | <b>116,2</b> | <b>116,5</b> | <b>115,9</b> | <b>115,5</b> | <b>115,3</b>         | <b>115,3</b>                     |    |    |    |    |
| DA          | Dodávka elektriny, plynu a studeného vzduchu<br><i>Electricity, gas, steam and air-condition supply</i>           | 332,068692                          | 111,1   | 116,4        | 116,2        | 117,6        | 115,0        | 115,0        | 115,1        | 115,6        | 116,2        | 116,5        | 115,9        | 115,5        | 115,3                | 115,3                            |    |    |    |    |
| <b>E</b>    | <b>Dodávka vody,čistenie a odvod odpad.vôd,odpady</b><br><i>Water supply,sewerage,waste manag.and remediation</i> | <b>30,941520</b>                    | <b>100,0</b>  | <b>100,6</b> | <b>100,9</b> | <b>100,8</b> | <b>101,0</b> | <b>101,1</b> | <b>101,0</b> | <b>101,2</b> | <b>101,7</b> | <b>101,8</b> | <b>102,6</b> | <b>102,8</b> | <b>103,3</b>         | <b>103,3</b>                     |    |    |    |    |
| EA          | Dodávka vody,čistenie a odvod odpad.vôd,odpady<br><i>Water supply,sewerage,waste manag.and remediation</i>        | 30,941520                           | 100,0   | 100,6        | 100,9        | 100,8        | 101,0        | 101,1        | 101,0        | 101,2        | 101,7        | 101,8        | 102,6        | 102,8        | 103,3                | 103,3                            |    |    |    |    |

Tabuľka č.5A Tuzemsko / Table n.5A Domestic

| Kód<br>SK NACE<br><br>Code<br>of NACE | SK NACE Rev. 2                                   | Počet<br>reprez.<br><br>Number<br>repres. | Rok 2021 / Year 2021                       |       |       |       |   |       |       |       | NACE Rev. 2  |
|---------------------------------------|--|---|--|-------|-------|-------|---|-------|-------|-------|--|
|                                       |  |   | December 2015 = 100<br>December 2015 = 100 |       |       |       | Rovnaké obdobie minulého roka = 100<br>The same period of previous year = 100 |       |       |       |  |
|                                       |  |   | mesiac / month                             |       |       |       | mesiac / month  |       |       |       |  |
|                                       |  |   | 11.  | 12.   | 1.    | *)    | 11.   | 12.   | 1.    | *)    |  |
| 1                                     | 2  | 3   | 4  | 5     | 6     | 7     | 8   | 9     | 10    | 11    | 12   |
|                                       | Priemysel spolu                                  | 3336                                      | 109,2                                      | 109,6 | 110,0 | 110,0 | 99,9  | 100,4 | 99,7  | 99,7  | Industry total                                     |
| B                                     | Ťažba a dobývanie                                | 105                                       | 106,5                                      | 107,3 | 109,7 | 109,7 | 103,2   | 101,8 | 104,8 | 104,8 | Mining and quarrying                               |
| BA                                    | Ťažba a dobývanie                                | 105                                       | 106,5                                      | 107,3 | 109,7 | 109,7 | 103,2   | 101,8 | 104,8 | 104,8 | Mining and quarrying                               |
| BA05                                  | Ťažba uhlia a lignitu                            | 4   | 122,8                                      | 126,1 | 128,5 | 128,5 | 112,5   | 112,6 | 113,7 | 113,7 | Mining of coal and lignite                         |
| BA052                                 | Ťažba lignitu                                    | 4   | 122,8                                      | 126,1 | 128,5 | 128,5 | 112,5   | 112,6 | 113,7 | 113,7 | Mining of lignite                                  |
| BA06                                  | Ťažba ropy a zemného plynu                       | 3   | 88,3                                       | 87,5  | 89,7  | 89,7  | 97,2  | 91,6  | 100,4 | 100,4 | Extraction of crude petroleum and natural gas      |
| BA062                                 | Ťažba zemného plynu                              | 3   | 88,3                                       | 87,5  | 89,7  | 89,7  | 97,2  | 91,6  | 100,4 | 100,4 | Extraction of natural gas                          |
| BA08                                  | Iná ťažba a dobývanie                            | 96  | 104,6                                      | 104,6 | 107,0 | 107,0 | 99,0  | 98,4  | 99,6  | 99,6  | Other mining and quarrying                         |
| BA081                                 | Dobývanie kameňa, piesku a ílu                   | 91  | 104,2                                      | 104,1 | 106,6 | 106,6 | 98,9  | 98,0  | 99,4  | 99,4  | Quarrying of stone, sand and clay                  |
| BA089                                 | Ťažba a dobývanie i. n.                          | 5   | 110,0                                      | 110,5 | 111,7 | 111,7 | 100,6   | 102,7 | 102,4 | 102,4 | Mining and quarrying n.e.c.                        |
| BA09                                  | Pomocné činnosti pri ťažbe                       | 2   | D  | D     | D     | D     | D   | D     | D     | D     | Mining support service activities                  |
| BA099                                 | Pomocné činnosti pri iných ťažbách a dobývaní    | 2   | D  | D     | D     | D     | D   | D     | D     | D     | Support activities for other mining and quarrying  |
| C                                     | Priemyselná výroba                               | 2824                                      | 102,3                                      | 103,0 | 103,8 | 103,8 | 96,4  | 97,4  | 97,1  | 97,1  | Manufacturing                                      |
| CA                                    | Výroba potravín, nápojov a tabaku                | 934                                       | 105,2                                      | 105,2 | 105,4 | 105,4 | 99,2  | 98,8  | 98,2  | 98,2  | Manuf.of food products,bever.and tobacco products  |
| CA10                                  | Výroba potravín                                  | 771                                       | 106,7                                      | 106,6 | 106,7 | 106,7 | 99,0  | 98,4  | 97,7  | 97,7  | Manufacture of food products                       |
| CA101                                 | Spracovanie a konzervovanie mäsa a mäs. výrobkov | 225                                       | 109,5                                      | 109,2 | 108,9 | 108,9 | 97,3  | 95,6  | 94,0  | 94,0  | Processing and preserv.of meet and prod.of meet    |
| CA103                                 | Spracovanie a konzervovanie ovocia a zeleniny    | 60  | 100,4                                      | 100,4 | 100,5 | 100,5 | 101,6   | 101,6 | 101,6 | 101,6 | Processing and preserving of fruit and vegetables  |
| CA104                                 | Výroba rastlin, živočíšnych olejov tukov         | 5   | 98,5                                       | 99,9  | 101,5 | 101,5 | 95,3  | 96,2  | 97,6  | 97,6  | Manufacture of vegetable and animal oils nad fats  |
| CA105                                 | Výroba mliečnych výrobkov                        | 92  | 102,5                                      | 102,4 | 103,1 | 103,1 | 97,3  | 98,3  | 98,0  | 98,0  | Manufacture of dairy products                      |
| CA106                                 | Výr.mlynských výrobkov, škrobu a škrob. výrobkov | 35  | 115,2                                      | 113,2 | 112,9 | 112,9 | 100,3   | 99,7  | 99,6  | 99,6  | Manuf.of grain mill prod.starches and starch prod. |
| CA107                                 | Výroba pečiva a múčnych výrobkov                 | 168                                       | 114,0                                      | 114,3 | 113,7 | 113,7 | 102,6   | 103,3 | 101,9 | 101,9 | Manufacture of bakery and farinaceous products     |
| CA108                                 | Výroba ostatných potravinárskych výrobkov        | 133                                       | 100,0                                      | 99,6  | 101,0 | 101,0 | 103,7   | 100,2 | 100,9 | 100,9 | Manufacture of other food products                 |
| CA109                                 | Výroba a príprava krmív pre zvieratá             | 53  | 102,6                                      | 103,9 | 100,6 | 100,6 | 91,6  | 94,2  | 91,5  | 91,5  | Manufacture of prepared animal feeds               |
| CA11                                  | Výroba nápojov                                   | 163                                       | 98,8                                       | 99,5  | 100,2 | 100,2 | 100,1   | 100,7 | 101,0 | 101,0 | Manufacture of beverages                           |
| CA110                                 | Výroba nápojov                                   | 163                                       | 98,8                                       | 99,5  | 100,2 | 100,2 | 100,1   | 100,7 | 101,0 | 101,0 | Manufacture of beverages                           |
| CB                                    | Výroba textilu, odevov, kože a kožených výrobkov | 118                                       | 105,9                                      | 105,0 | 104,0 | 104,0 | 103,0   | 101,3 | 99,9  | 99,9  | Manuf.of textiles,apparel,leather and rel.products |
| CB13                                  | Výroba textilu                                   | 56  | 101,3                                      | 101,3 | 101,3 | 101,3 | 100,3   | 100,3 | 100,3 | 100,3 | Manufacture of textiles                            |
| CB132                                 | Tkanie textilu                                   | 3   | 100,1                                      | 100,1 | 100,2 | 100,2 | 100,0   | 100,0 | 100,1 | 100,1 | Weaving of textiles                                |
| CB139                                 | Výroba ostatného textilu                         | 53  | 101,4                                      | 101,4 | 101,4 | 101,4 | 100,3   | 100,3 | 100,3 | 100,3 | Manufacture of other textiles                      |
| CB14                                  | Výroba odevov                                    | 48  | 123,8                                      | 120,6 | 123,2 | 123,2 | 106,5   | 101,4 | 104,3 | 104,3 | Manufacture of wearing apparel                     |
| CB141                                 | Výroba odevov okrem kožušinových odevov          | 40  | 121,0                                      | 117,4 | 120,4 | 120,4 | 107,7   | 101,6 | 105,0 | 105,0 | Manufacture of wearing apparel, except fur apparel |
| CB143                                 | Výroba pletených a háčkových odevov              | 8   | 145,5                                      | 145,5 | 145,5 | 145,5 | 100,2   | 100,2 | 100,2 | 100,2 | Manufacture of knitted and crocheted apparel       |
| CB15                                  | Výroba kože a kožených výrobkov                  | 14  | 95,9                                       | 96,1  | 92,2  | 92,2  | 101,5   | 101,7 | 96,1  | 96,1  | Manufacture of leather and related products        |
| CB151                                 | Činenie a apret.kože;výr.kufrov a farbenie kože  | 1   | D  | D     | D     | D     | D   | D     | D     | D     | Tanning and dressing of leather;manuf of luggage   |
| CB152                                 | Výroba obuvi                                     | 13  | 94,8                                       | 95,1  | 90,2  | 90,2  | 101,8   | 102,1 | 95,0  | 95,0  | Manufacture of footwear                            |
| CC                                    | Výroba drevených a papierových výrobkov, tlač    | 130                                       | 103,5                                      | 103,2 | 103,2 | 103,2 | 99,3  | 98,6  | 97,5  | 97,5  | Manuf.of wood and paper products, and printing     |

Tabuľka č.5A Tuzemsko / Table n.5A Domestic

1. pokračovanie / 1 st. continuation

| Kód<br>SK NACE | SK NACE Rev. 2  | Počet<br>reprez.<br><br>Number<br>repres. | Rok 2021 / Year 2021                       |       |       |       |   |       |       |       | NACE Rev. 2  |
|----------------|---|---|--|-------|-------|-------|---|-------|-------|-------|--|
|                |   |   | December 2015 = 100<br>December 2015 = 100 |       |       |       | Rovnaké obdobie minulého roka = 100<br>The same period of previous year = 100 |       |       |       |  |
|                |   |   | mesiac / month                             |       |       |       | mesiac / month  |       |       |       |  |
|                |   |   | 11.  | 12.   | 1.    | *)    | 11.   | 12.   | 1.    | *)    |  |
| 1              | 2   | 3   | 4  | 5     | 6     | 7     | 8   | 9     | 10    | 11    | 12   |
| CC16           | Sprac.dreva a výroba výrobkov z dreva                         | 37  | 106,8                                      | 107,8 | 110,0 | 110,0 | 93,5  | 96,0  | 96,8  | 96,8  | Manufacture of wood and of products of wood          |
| CC161          | Pilovanie a hobľovanie dreva                                  | 14  | 97,3                                       | 99,0  | 101,0 | 101,0 | 99,4  | 101,7 | 103,2 | 103,2 | Sawmilling and planing o wood                        |
| CC162          | Výroba výr.z dreva, slamy a pružného materiálu                | 23  | 114,1                                      | 114,6 | 116,8 | 116,8 | 90,2  | 92,7  | 93,0  | 93,0  | Manufacture of prod.of wood, straw, plaiting mat.    |
| CC17           | Výroba papiera a papierových výrobkov                         | 64  | 102,5                                      | 102,3 | 102,0 | 102,0 | 94,3  | 94,9  | 93,9  | 93,9  | Manufacture of paper and paper products              |
| CC171          | Výroba celulózy,papiera a lepenky                             | 13  | 94,4                                       | 93,2  | 92,7  | 92,7  | 89,3  | 91,6  | 91,0  | 91,0  | Manufacture of pulp, paper and paperboard            |
| CC172          | Výroba výrobkov z papiera a lepenky                           | 51  | 108,1                                      | 108,5 | 108,4 | 108,4 | 97,6  | 96,9  | 95,8  | 95,8  | Manufacture of articles of paper and paperboard      |
| CC18           | Tlač a reprodukcia záznamových médií                          | 29  | 101,7                                      | 99,7  | 98,2  | 98,2  | 122,2   | 111,5 | 107,4 | 107,4 | Printing and reproduction of recorded media          |
| CC181          | Tlač a služby súvisiace s tlačou                              | 29  | 101,7                                      | 99,7  | 98,2  | 98,2  | 122,2   | 111,5 | 107,4 | 107,4 | Printing and service activities related to print.    |
| CD             | Výroba koksu a rafinovaných ropných produktov                 | 16  | 79,7                                       | 94,0  | 96,5  | 96,5  | 60,4  | 72,2  | 71,9  | 71,9  | Manuf.of coke, and refined petroleum products        |
| CD19           | Výroba koksu a rafinovaných ropných produktov                 | 16  | 79,7                                       | 94,0  | 96,5  | 96,5  | 60,4  | 72,2  | 71,9  | 71,9  | Manufacture of coke and refined petroleum products   |
| CD192          | Výroba rafinovaných ropných produktov                         | 16  | 79,7                                       | 94,0  | 96,5  | 96,5  | 60,4  | 72,2  | 71,9  | 71,9  | Manufacture of refined petroleum products            |
| CE             | Výroba chemikálií a chemických produktov                      | 168                                       | 100,7                                      | 99,1  | 101,0 | 101,0 | 98,7  | 96,4  | 98,0  | 98,0  | Manufacture of chemicals and chemical products       |
| CE20           | Výroba chemikálií a chemických produktov                      | 168                                       | 100,7                                      | 99,1  | 101,0 | 101,0 | 98,7  | 96,4  | 98,0  | 98,0  | Manufacture of chemicals and chemical products       |
| CE201          | Výroba základných chemikálií, priem. hnojív                   | 72  | 96,4                                       | 93,9  | 96,5  | 96,5  | 93,9  | 91,0  | 93,1  | 93,1  | Manufacture of basic chemicals, fertilisers          |
| CE203          | Výroba farieb,lakov a tmelov                                  | 33  | 105,0                                      | 104,8 | 104,6 | 104,6 | 102,3   | 102,3 | 102,1 | 102,1 | Manufacture of paints, printing ink and mastics      |
| CE204          | Výr.mydla,čist.prostriedkov a toalet. prípravkov              | 32  | 101,4                                      | 101,4 | 101,4 | 101,4 | 104,3   | 102,5 | 102,5 | 102,5 | Manufacture of soap and detergents and toilet.prep.  |
| CE205          | Výroba ostatných chemických výrobkov                          | 27  | 112,4                                      | 112,4 | 113,4 | 113,4 | 111,0   | 109,0 | 110,1 | 110,1 | Manufacture of other chemical products               |
| CE206          | Výroba umelých vlákien  | 4   | 88,3                                       | 88,3  | 88,3  | 88,3  | 104,1   | 104,1 | 104,1 | 104,1 | Manufacture of man-made fibres                       |
| CF             | Výroba základných farmaceutických výrobkov a farmaceut.prípr. | 59  | 104,1                                      | 104,1 | 104,2 | 104,2 | 101,2   | 101,1 | 101,2 | 101,2 | Manuf.of pharmaceut.prod. and pharmaceut. preparat.  |
| CF21           | Výroba základných farmaceutických výrobkov a farmaceut.prípr. | 59  | 104,1                                      | 104,1 | 104,2 | 104,2 | 101,2   | 101,1 | 101,2 | 101,2 | Manufacture of basic pharmaceutical products         |
| CF211          | Výroba základných farmaceutických výrobkov                    | 12  | 122,5                                      | 122,5 | 122,5 | 122,5 | 101,6   | 101,6 | 101,6 | 101,6 | Manufacture of basic pharmaceutical products         |
| CF212          | Výroba farmaceutických prípravkov                             | 47  | 102,1                                      | 102,1 | 102,2 | 102,2 | 101,1   | 101,1 | 101,2 | 101,2 | Manufacture of pharmaceutical preparations           |
| CG             | Výroba výr.z gumy,plastu a ost.nekov.min.výrobn.              | 408                                       | 108,1                                      | 108,2 | 109,0 | 109,0 | 101,2   | 101,1 | 100,9 | 100,9 | Manuf.of rubber and plast.pr.and oth.non-met.min.pr. |
| CG22           | Výroba výrobkov z gumy a plastu                               | 206                                       | 105,6                                      | 105,8 | 106,9 | 106,9 | 101,5   | 101,5 | 101,3 | 101,3 | Manufacture of rubber and plastic product            |
| CG221          | Výroba výrobkov z gumy  | 51  | 111,0                                      | 108,5 | 110,4 | 110,4 | 107,4   | 105,4 | 99,8  | 99,8  | Manufacture of rubber products                       |
| CG222          | Výroba plastových výrobkov                                    | 155                                       | 104,0                                      | 105,1 | 106,0 | 106,0 | 99,9  | 100,5 | 101,9 | 101,9 | Manufacture of plastics products                     |
| CG23           | Výroba ostatných nekovových minerálnych výrobkov              | 202                                       | 112,0                                      | 111,9 | 112,0 | 112,0 | 101,0   | 100,6 | 100,3 | 100,3 | Manufacture of other non-metallic mineral products   |
| CG231          | Výroba skla a výrobkov zo skla                                | 24  | 129,3                                      | 127,5 | 128,1 | 128,1 | 103,7   | 102,7 | 102,2 | 102,2 | Manufacture of glass and glass products              |
| CG232          | Výroba žiaruvzdorných výrobkov                                | 25  | 106,8                                      | 106,8 | 105,5 | 105,5 | 101,2   | 99,8  | 98,8  | 98,8  | Manufacture of refractor products                    |
| CG233          | Výroba stavebného materiálu z hliny                           | 23  | 135,0                                      | 135,0 | 124,0 | 124,0 | 103,8   | 103,8 | 95,2  | 95,2  | Manufacture of clay building materials               |
| CG235          | Výroba vápna,cementu a sádry                                  | 21  | 106,5                                      | 106,3 | 106,2 | 106,2 | 101,4   | 101,5 | 101,3 | 101,3 | Manufacture of cement, lime and plaster I            |
| CG236          | Výroba výrobkov z betónu, sádry a cementu                     | 90  | 111,7                                      | 112,0 | 112,9 | 112,9 | 100,1   | 99,6  | 99,7  | 99,7  | Manufac. of artic.of concrete,cement and plaster     |
| CG237          | Rezanie, tvarovanie a konečná úprava kameňa                   | 1   | D  | D     | D     | D     | D   | D     | D     | D     | Cutting, shaping and finishing of stone              |
| CG239          | Výroba brús.výrobn.a nekovov. minerál. výrobn.i.n.            | 18  | 102,8                                      | 102,8 | 103,2 | 103,2 | 99,2  | 99,6  | 100,5 | 100,5 | Manufacture of abrasive prod. and non-metallic pr.   |
| CH             | Výroba kovov a kov.konstrukcií okr.strojov a zar.             | 290                                       | 109,0                                      | 108,0 | 109,5 | 109,5 | 97,8  | 97,7  | 97,2  | 97,2  | Manuf.of bas.met.and fab.met.pr.exc.mach.and eq.     |
| CH24           | Výroba a spracovanie kovov                                    | 114                                       | 111,8                                      | 112,5 | 115,8 | 115,8 | 96,8  | 100,2 | 101,5 | 101,5 | Manufacture of basic metals                          |

Tabuľka č.5A Tuzemsko / Table n.5A Domestic

2. pokračovanie / 2 nd. continuation

| Kód SK NACE    |  | Počet<br>reprez.  | Rok 2021 / Year 2021 |       |       |       |  |       |       |       | NACE Rev. 2  |
|----------------|--|-------------------|----------------------|-------|-------|-------|--|-------|-------|-------|--|
| SK NACE Rev. 2 |  |                   | December 2015 = 100  |       |       |       | Rovnaké obdobie minulého roka = 100    |       |       |       |  |
|                |  |                   | December 2015 = 100  |       |       |       | The same period of previous year = 100 |       |       |       |  |
|                |  |                   | mesiac / month       |       |       |       | mesiac / month                         |       |       |       |  |
| Code of NACE   |  | Number<br>repres. | 11.                  | 12.   | 1.    | *)    | 11.                                    | 12.   | 1.    | *)    |  |
| 1              | 2  |                   | 3                    | 4     | 5     | 6     | 7                                      | 8     | 9     | 10    | 11   |
| CH241          | Výroba surového železa a ocele a ferózliatin       | 28                | 123,5                | 122,7 | 127,7 | 127,7 | 97,4                                   | 101,4 | 103,2 | 103,2 | Man.of basic iron and steel and of ferro-alloys          |
| CH242          | Výroba rúr,rúrok a súvisiaceho prísl.z ocele       | 17                | 109,5                | 113,8 | 111,3 | 111,3 | 94,0                                   | 97,4  | 92,1  | 92,1  | Manuf.of tubes, pipes and related fitting.of steel       |
| CH243          | Výr.ostatných výr.prvotného spracovania ocele      | 28                | 108,2                | 109,9 | 112,3 | 112,3 | 98,6                                   | 100,8 | 104,6 | 104,6 | Manuf. of other prod.of first processing of steel        |
| CH244          | Výroba drahých a ostat.neželezných kovov           | 25                | 99,6                 | 102,6 | 106,0 | 106,0 | 95,3                                   | 100,3 | 103,0 | 103,0 | Manuf.of basic precious and other non-ferr. metals       |
| CH245          | Odlievania kovov                                   | 16                | 96,1                 | 96,5  | 97,0  | 97,0  | 95,5                                   | 95,9  | 94,4  | 94,4  | Casting of metals  |
| CH25           | Výroba kovových konštrukcií okrem strojov a zar.   | 176               | 107,3                | 105,3 | 105,7 | 105,7 | 98,5                                   | 96,3  | 94,5  | 94,5  | Manufacture of fabricated metal products                 |
| CH251          | Výroba kovových konštrukcií                        | 33                | 120,5                | 115,6 | 115,6 | 115,6 | 97,7                                   | 90,9  | 91,5  | 91,5  | Manufacture of structural metal products                 |
| CH252          | Výroba nádrží,zásobníkov a kontajnerov z kovu      | 21                | 98,7                 | 98,4  | 96,5  | 96,5  | 96,0                                   | 96,9  | 94,1  | 94,1  | Manuf. of tanks, reservoirs and contain. of metal        |
| CH253          | Výroba parných kotlov okrem kotl. ústr. kúrenia    | 1                 | D                    | D     | D     | D     | D                                      | D     | D     | D     | D Manuf.of steam gen.except centr. heating boilers       |
| CH255          | Kovanie,lisovanie, razeň a valc. kovov             | 29                | 103,0                | 103,0 | 103,7 | 103,7 | 98,8                                   | 98,5  | 99,1  | 99,1  | 99,1 Forging,pressing,tamping and roll-forming of metal  |
| CH256          | Opracovanie a povrch. úprava kovov; obrábanie      | 21                | 103,2                | 102,5 | 102,3 | 102,3 | 101,6                                  | 100,4 | 100,3 | 100,3 | 100,3 Treatment and coating ofmetals; machining          |
| CH257          | Výroba nožíar.výrobných náradia a želez. tovaru    | 13                | 116,9                | 117,1 | 116,9 | 116,9 | 110,7                                  | 110,8 | 100,2 | 100,2 | 100,2 Manufacture of cutlery,tools and general hardware  |
| CH259          | Výroba ostatných kovových výrobkov                 | 58                | 103,5                | 101,4 | 103,0 | 103,0 | 96,6                                   | 95,8  | 91,7  | 91,7  | 91,7 Manufacture of other fabricated metal products      |
| CI             | Výroba počítačových, elektron.a optick.výrobných   | 56                | 104,0                | 104,0 | 104,3 | 104,3 | 96,9                                   | 96,8  | 97,7  | 97,7  | 97,7 Manufacture of computer,electronic and optical pr.  |
| CI26           | Výroba počítačových, elektron.a optických výrobkov | 56                | 104,0                | 104,0 | 104,3 | 104,3 | 96,9                                   | 96,8  | 97,7  | 97,7  | 97,7 Manufacture of computer,electron.and optical prod.  |
| CI261          | Výroba elektronických komponentov a dosiek         | 9                 | 110,6                | 111,3 | 111,9 | 111,9 | 99,0                                   | 100,3 | 100,5 | 100,5 | 100,5 Manufacture of electronic components and boards    |
| CI263          | Výroba komunikačných zariadení                     | 7                 | 103,9                | 101,0 | 101,0 | 101,0 | 79,5                                   | 75,8  | 75,8  | 75,8  | 75,8 Manufacture of communication equipment              |
| CI264          | Výroba spotrebnej elektroniky                      | 23                | 97,8                 | 97,8  | 98,3  | 98,3  | 98,1                                   | 98,1  | 100,0 | 100,0 | 100,0 Manufacture of consumer electronics                |
| CI265          | Výr.nástrojov na meranie,testovanie a navigáciu    | 17                | 104,3                | 104,3 | 103,5 | 103,5 | 102,2                                  | 101,7 | 101,6 | 101,6 | 101,6 Manufacture of instrum. and appliances for measur. |
| CJ             | Výroba elektrických zariadení                      | 127               | 106,1                | 106,0 | 106,4 | 106,4 | 101,5                                  | 103,7 | 106,5 | 106,5 | 106,5 Manufacture of electrical equipment                |
| CJ27           | Výroba elektrických zariadení                      | 127               | 106,1                | 106,0 | 106,4 | 106,4 | 101,5                                  | 103,7 | 106,5 | 106,5 | 106,5 Manufacture of electrical equipment                |
| CJ271          | Výroba elektrick.motorov, generátorov, transform.  | 45                | 106,5                | 106,2 | 106,3 | 106,3 | 103,6                                  | 108,7 | 114,1 | 114,1 | 114,1 Manuf. of electric motors, generators, transform.  |
| CJ273          | Výroba drôtov a elektroinštalčných zariadení       | 37                | 107,7                | 108,0 | 111,9 | 111,9 | 101,1                                  | 98,7  | 103,2 | 103,2 | 103,2 Manufacture of wiring and wiring devices           |
| CJ274          | Výroba elektrických svetidiel                      | 10                | 100,7                | 100,7 | 100,7 | 100,7 | 98,8                                   | 98,8  | 98,8  | 98,8  | 98,8 Manufacture of electric light equipment             |
| CJ275          | Výroba zariadení pre domácnosti                    | 22                | 105,2                | 105,2 | 105,2 | 105,2 | 99,3                                   | 99,3  | 99,3  | 99,3  | 99,3 Manufacture of domestic appliances                  |
| CJ279          | Výroba ostatných elektrických zariadení            | 13                | 125,6                | 125,6 | 125,6 | 125,6 | 100,1                                  | 100,1 | 99,8  | 99,8  | 99,8 Manufacture of other electrical equipment           |
| CK             | Výroba strojov a zariadení inde nezaraďených       | 145               | 108,0                | 107,9 | 106,2 | 106,2 | 103,6                                  | 103,5 | 101,4 | 101,4 | 101,4 Manufacture of machinery and equipment n.e.c.      |
| CK28           | Výroba strojov a zariadení i.n.                    | 145               | 108,0                | 107,9 | 106,2 | 106,2 | 103,6                                  | 103,5 | 101,4 | 101,4 | 101,4 Manufacture of machinery and equipment n.e.c.      |
| CK281          | Výroba strojov na všeobecné účely                  | 60                | 104,2                | 104,4 | 104,0 | 104,0 | 100,9                                  | 101,5 | 100,5 | 100,5 | 100,5 Manufacture of general-purpose machinery           |
| CK282          | Výroba ostatných strojov na všeobecné účely        | 60                | 111,7                | 111,8 | 108,0 | 108,0 | 106,1                                  | 105,8 | 101,4 | 101,4 | 101,4 Manufacture of other general-purpose machinery     |
| CK283          | Výroba strojov pre poľnohospodárstvo a lesníctvo   | 2                 | D                    | D     | D     | D     | D                                      | D     | D     | D     | D Manufacture of agricultural and forestry machinery     |
| CK284          | Výr.strojov na tvarovanie a obrábanie kovov        | 7                 | 112,7                | 112,7 | 112,7 | 112,7 | 108,2                                  | 108,2 | 99,9  | 99,9  | 99,9 Manufacture of metal forming machinery and tools    |
| CK289          | Výroba ostatných strojov na špeciálne účely        | 16                | 105,8                | 104,8 | 105,3 | 105,3 | 102,1                                  | 100,8 | 103,4 | 103,4 | 103,4 Manufacture of other special-purpose machinery     |
| CL             | Výroba dopravných prostriedkov                     | 202               | 99,6                 | 99,6  | 99,8  | 99,8  | 100,2                                  | 100,6 | 99,9  | 99,9  | 99,9 Manufacture of transport equipment                  |
| CL29           | Výroba motorových vozidiel, návesov a prívesov     | 188               | 99,5                 | 99,5  | 99,6  | 99,6  | 100,3                                  | 100,7 | 99,8  | 99,8  | 99,8 Manufacture of motor vehicles, trailers             |
| CL291          | Výroba motorových vozidiel                         | 8                 | 98,2                 | 98,8  | 100,0 | 100,0 | 109,4                                  | 105,1 | 106,7 | 106,7 | 106,7 Manufacture of motor vehicles                      |
| CL292          | Výroba karosérií pre motofové vozidlá; návesy      | 7                 | 74,7                 | 74,7  | 74,7  | 74,7  | 78,6                                   | 82,4  | 82,4  | 82,4  | 82,4 Manuf. of bodies (coachwork) for motor vehicles     |

Tabuľka č.5A Tuzemsko / Table n.5A Domestic

dokončenie / end of table

| Kód<br>SK NACE | SK NACE Rev. 2                                     | Počet<br>reprez.<br><br>Number<br>repres. | Rok 2021 / Year 2021                       |       |       |       |   |       |       |       | NACE Rev. 2  |
|----------------|--|---|--|-------|-------|-------|---|-------|-------|-------|--|
|                |  |   | December 2015 = 100<br>December 2015 = 100 |       |       |       | Rovnaké obdobie minulého roka = 100<br>The same period of previous year = 100 |       |       |       |  |
|                |  |   | mesiac / month                             |       |       |       | mesiac / month  |       |       |       |  |
|                |  |   | 11.  | 12.   | 1.    | *)    | 11.   | 12.   | 1.    | *)    |  |
| 1              | 2  | 3   | 4  | 5     | 6     | 7     | 8   | 9     | 10    | 11    | 12   |
| CL293          | Výroba dielov a príslušenstva pre motorové vozidlá | 173                                       | 100,5                                      | 100,5 | 100,7 | 100,7 | 100,7   | 101,1 | 100,3 | 100,3 | Manufacture of parts and accessories for motor veh   |
| CL30           | Výroba ostatných dopravných prostriedkov           | 14  | 105,3                                      | 105,3 | 105,3 | 105,3 | 100,1   | 100,1 | 100,0 | 100,0 | Manufacture of other transport equipment             |
| CL302          | Výroba železničných lokomotív a vozového parku     | 11  | 105,4                                      | 105,4 | 105,4 | 105,4 | 100,1   | 100,1 | 100,1 | 100,1 | Manufac. of railway locomotives and rolling stock    |
| CL303          | Výroba lietadiel a kozm. lodí a podbných zariad.   | 1   | D  | D     | D     | D     | D   | D     | D     | D     | D Manufacture of air and spacecraft and rel. mechin. |
| CL304          | Výroba vojenských vozidiel                         | 2   | D  | D     | D     | D     | D   | D     | D     | D     | D Manufacture of military fighting vehicles          |
| CM             | Ostatná výroba,oprava a inštalácia strojov a zar.  | 171                                       | 103,7                                      | 103,6 | 107,5 | 107,5 | 97,3  | 97,5  | 100,7 | 100,7 | Other manuf.,repair and instal.of machin.and eq.     |
| CM31           | Výroba nábytku                                     | 110                                       | 107,1                                      | 107,1 | 110,5 | 110,5 | 100,6   | 100,6 | 103,5 | 103,5 | Manufacture of furniture                             |
| CM310          | Výroba nábytku                                     | 110                                       | 107,1                                      | 107,1 | 110,5 | 110,5 | 100,6   | 100,6 | 103,5 | 103,5 | Manufacture of furniture                             |
| CM32           | Iná výroba   | 23  | 112,7                                      | 110,7 | 111,1 | 111,1 | 97,3  | 100,1 | 96,0  | 96,0  | Other manufacturing                                  |
| CM321          | Výroba šperkov, bižutérie a podobných predmetov    | 1   | D  | D     | D     | D     | D   | D     | D     | D     | D Manufacture of jewell.,bijouterie and rel.articles |
| CM323          | Výroba športových potrieb                          | 4   | 104,5                                      | 104,5 | 104,5 | 104,5 | 100,0   | 100,0 | 100,0 | 100,0 | Manufacture of sports goods                          |
| CM325          | Výroba lekárskeých a dentálných nástrojov a potr.  | 18  | 118,1                                      | 115,2 | 115,8 | 115,8 | 96,4  | 100,2 | 94,7  | 94,7  | Manufacture of medical and dental instr.and suppl.   |
| CM33           | Oprava a inštalácia strojov a prístrojov           | 38  | 102,5                                      | 102,5 | 106,8 | 106,8 | 96,7  | 96,7  | 100,7 | 100,7 | Repair and installation of machinery and equipment   |
| CM331          | Oprava kovových konštrukcií, strojov a prístrojov  | 34  | 115,5                                      | 115,5 | 124,0 | 124,0 | 106,4   | 106,4 | 107,5 | 107,5 | Repair of fabricat.metal prod.machinery and equip.   |
| CM332          | Inštalácia priemyselných strojov a prístrojov      | 4   | 83,8                                       | 83,8  | 82,1  | 82,1  | 82,1  | 82,1  | 88,5  | 88,5  | Installation of industrial machinery and equipment   |
| D              | Dodávka elektriny, plynu a studeného vzduchu       | 316                                       | 123,1                                      | 122,7 | 122,4 | 122,4 | 105,7   | 105,1 | 103,7 | 103,7 | Electricity, gas, steam and air-condition supply     |
| DA             | Dodávka elektriny, plynu a studeného vzduchu       | 316                                       | 123,1                                      | 122,7 | 122,4 | 122,4 | 105,7   | 105,1 | 103,7 | 103,7 | Electricity, gas, steam and air-condition supply     |
| DA35           | Dodávka elektriny, plynu, pary a studeného vzduchu | 316                                       | 123,1                                      | 122,7 | 122,4 | 122,4 | 105,7   | 105,1 | 103,7 | 103,7 | Electricity, gas, steam and air condition.supply     |
| DA351          | Výroba elektrickej energie,prenos a rozvod         | 136                                       | 130,3                                      | 130,4 | 130,5 | 130,5 | 108,0   | 107,8 | 106,2 | 106,2 | Electric power generation,transmission and distr.    |
| DA352          | Výroba plynu;rozvod plyných palív potrubím         | 15  | 105,8                                      | 103,2 | 102,2 | 102,2 | 99,0  | 96,2  | 95,9  | 95,9  | Manuf.of gas;distr. of gaseous fuels through mains   |
| DA353          | Dodávka pary a rozvod studeného vzduchu            | 165                                       | 101,5                                      | 101,4 | 98,9  | 98,9  | 99,1  | 99,3  | 96,5  | 96,5  | Steam and air conditionion supply                    |
| E              | Dodávka vody,čistenie a odvod odpad.vôd,odpady     | 91  | 102,8                                      | 103,0 | 103,5 | 103,5 | 103,0   | 103,2 | 103,3 | 103,3 | Water supply,sewerage,waste manag.and remediation    |
| EA             | Dodávka vody,čistenie a odvod odpad.vôd,odpady     | 91  | 102,8                                      | 103,0 | 103,5 | 103,5 | 103,0   | 103,2 | 103,3 | 103,3 | Water supply,sewerage,waste manag.and remediation    |
| EA36           | Zber, úprava a dodávka vody                        | 25  | 104,3                                      | 104,6 | 104,6 | 104,6 | 102,8   | 102,9 | 102,2 | 102,2 | Water collection, treatment and supply               |
| EA360          | Zber,úprava,dodávka vody                           | 25  | 104,3                                      | 104,6 | 104,6 | 104,6 | 102,8   | 102,9 | 102,2 | 102,2 | Water collection, treatment and supply               |
| EA37           | Čistenie a odvod odpadových vôd                    | 23  | 109,6                                      | 109,7 | 109,6 | 109,6 | 103,4   | 103,2 | 103,2 | 103,2 | Sewerage   |
| EA370          | Čistenie a odvod odpadových vôd                    | 23  | 109,6                                      | 109,7 | 109,6 | 109,6 | 103,4   | 103,2 | 103,2 | 103,2 | Sewerage   |
| EA38           | Zber,sprac.a likv.odpadov;recykl.mater.            | 43  | 97,4                                       | 97,6  | 98,8  | 98,8  | 103,0   | 103,7 | 104,3 | 104,3 | Waste coll.,treatm.and disp.activ.;mater.recovery    |
| EA381          | Zber odpadu  | 22  | 101,9                                      | 102,3 | 102,6 | 102,6 | 103,5   | 103,8 | 102,9 | 102,9 | Waste collection                                     |
| EA382          | Spracúvanie a likvidácia odpadu                    | 11  | 94,4                                       | 94,4  | 94,4  | 94,4  | 99,3  | 99,3  | 99,3  | 99,3  | Waste treatment and disposal                         |
| EA383          | Recyklácia materiálov                              | 10  | 81,6                                       | 80,8  | 87,8  | 87,8  | 108,1   | 112,5 | 124,7 | 124,7 | Materials recovery                                   |

Tabuľka č.6A Tuzemsko / Table n.6A Domestic

| Kód<br>SK NACE<br><br>Code<br>of NACE | SK NACE Rev. 2                                   | Počet<br>reprez.<br><br>Number<br>repres. | Rok 2021 / Year 2021                                  |       |       |       |   |       |       |       | NACE Rev. 2   |
|---------------------------------------|--|---|---|-------|-------|-------|---|-------|-------|-------|---|
|                                       |  |   | Priemer roka 2015 = 100<br>Average of year 2015 = 100 |       |       |       | Predchádzajúce obdobie = 100<br>Previous period = 100 |       |       |       |   |
|                                       |  |   | mesiac / month  |       |       |       | mesiac / month  |       |       |       |   |
|                                       |  |   | 11.   | 12.   | 1.    | *)    | 11.   | 12.   | 1.    | **)   |   |
| 1                                     | 2  | 3   | 4   | 5     | 6     | 7     | 8   | 9     | 10    | 11    | 12  |
|                                       | Priemysel spolu                                  | 3336                                      | 104,7   | 105,1 | 105,5 | 105,5 | 99,3  | 100,4 | 100,4 | 100,4 | Industry total                                      |
| B                                     | Ťažba a dobývanie                                | 105                                       | 108,7   | 109,5 | 111,9 | 111,9 | 99,4  | 100,8 | 102,2 | 102,2 | Mining and quarrying                                |
| BA                                    | Ťažba a dobývanie                                | 105                                       | 108,7   | 109,5 | 111,9 | 111,9 | 99,4  | 100,8 | 102,2 | 102,2 | Mining and quarrying                                |
| BA05                                  | Ťažba uhlia a lignitu                            | 4   | 117,5   | 120,7 | 123,0 | 123,0 | 97,2  | 102,7 | 101,9 | 101,9 | Mining of coal and lignite                          |
| BA052                                 | Ťažba lignitu                                    | 4   | 117,5   | 120,7 | 123,0 | 123,0 | 97,2  | 102,7 | 101,9 | 101,9 | Mining of lignite                                   |
| BA06                                  | Ťažba ropy a zemného plynu                       | 3   | 90,2  | 89,4  | 91,6  | 91,6  | 103,3   | 99,1  | 102,5 | 102,5 | Extraction of crude petroleum and natural gas       |
| BA062                                 | Ťažba zemného plynu                              | 3   | 90,2  | 89,4  | 91,6  | 91,6  | 103,3   | 99,1  | 102,5 | 102,5 | Extraction of natural gas                           |
| BA08                                  | Iná ťažba a dobývanie                            | 96  | 104,9   | 104,9 | 107,3 | 107,3 | 99,7  | 100,0 | 102,3 | 102,3 | Other mining and quarrying                          |
| BA081                                 | Dobývanie kameňa, piesku a ílu                   | 91  | 104,9   | 104,8 | 107,4 | 107,4 | 99,7  | 99,9  | 102,4 | 102,4 | Quarrying of stone, sand and clay                   |
| BA089                                 | Ťažba a dobývanie i. n.                          | 5   | 109,3   | 109,8 | 111,0 | 111,0 | 98,8  | 100,5 | 101,1 | 101,1 | Mining and quarrying n.e.c.                         |
| BA09                                  | Pomocné činnosti pri ťažbe                       | 2   | D   | D     | D     | D     | D   | D     | D     | D     | D Mining support service activities                 |
| BA099                                 | Pomocné činnosti pri iných ťažbách a dobývaní    | 2   | D   | D     | D     | D     | D   | D     | D     | D     | D Support activities for other mining and quarrying |
| C                                     | Priemyselná výroba                               | 2824                                      | 99,1  | 99,8  | 100,6 | 100,6 | 99,2  | 100,7 | 100,8 | 100,8 | Manufacturing                                       |
| CA                                    | Výroba potravín, nápojov a tabaku                | 934                                       | 102,0   | 102,0 | 102,2 | 102,2 | 99,7  | 100,0 | 100,2 | 100,2 | Manuf.of food products,bever.and tobacco products   |
| CA10                                  | Výroba potravín                                  | 771                                       | 102,5   | 102,4 | 102,5 | 102,5 | 99,9  | 99,9  | 100,1 | 100,1 | Manufacture of food products                        |
| CA101                                 | Spracovanie a konzervovanie mäsa a mäs. výrobkov | 225                                       | 103,7   | 103,4 | 103,1 | 103,1 | 99,8  | 99,7  | 99,7  | 99,7  | Processing and preserv.of meet and prod.of meet     |
| CA103                                 | Spracovanie a konzervovanie ovocia a zeleniny    | 60  | 103,9   | 103,9 | 104,0 | 104,0 | 99,5  | 100,0 | 100,1 | 100,1 | Processing and preserving of fruit and vegetables   |
| CA104                                 | Výroba rastlin, živočíšnych olejov tukov         | 5   | 97,9  | 99,3  | 100,9 | 100,9 | 99,4  | 101,4 | 101,6 | 101,6 | Manufacture of vegetable and animal oils nad fats   |
| CA105                                 | Výroba mliečnych výrobkov                        | 92  | 97,8  | 97,7  | 98,4  | 98,4  | 100,4   | 99,9  | 100,7 | 100,7 | Manufacture of dairy products                       |
| CA106                                 | Výr.mlynských výrobkov, škrobu a škrob. výrobkov | 35  | 110,0   | 108,1 | 107,8 | 107,8 | 99,8  | 98,3  | 99,7  | 99,7  | Manuf.of grain mill prod.starches and starch prod.  |
| CA107                                 | Výroba pečiva a múčnych výrobkov                 | 168                                       | 103,3   | 103,5 | 103,0 | 103,0 | 99,7  | 100,3 | 99,5  | 99,5  | Manufacture of bakery and farinaceous products      |
| CA108                                 | Výroba ostatných potravinárskych výrobkov        | 133                                       | 104,9   | 104,5 | 106,0 | 106,0 | 99,6  | 99,6  | 101,4 | 101,4 | Manufacture of other food products                  |
| CA109                                 | Výroba a príprava krmív pre zvieratá             | 53  | 97,5  | 98,8  | 95,6  | 95,6  | 101,2   | 101,3 | 96,8  | 96,8  | Manufacture of prepared animal feeds                |
| CA11                                  | Výroba nápojov                                   | 163                                       | 99,8  | 100,5 | 101,2 | 101,2 | 98,5  | 100,7 | 100,7 | 100,7 | Manufacture of beverages                            |
| CA110                                 | Výroba nápojov                                   | 163                                       | 99,8  | 100,5 | 101,2 | 101,2 | 98,5  | 100,7 | 100,7 | 100,7 | Manufacture of beverages                            |
| CB                                    | Výroba textilu, odevov, kože a kožených výrobkov | 118                                       | 109,9   | 108,9 | 107,9 | 107,9 | 99,9  | 99,2  | 99,0  | 99,0  | Manuf.of textiles,apparel,leather and rel.products  |
| CB13                                  | Výroba textilu                                   | 56  | 102,0   | 102,0 | 102,0 | 102,0 | 100,0   | 100,0 | 100,0 | 100,0 | Manufacture of textiles                             |
| CB132                                 | Tkanie textilu                                   | 3   | 100,7   | 100,7 | 100,8 | 100,8 | 100,0   | 100,0 | 100,1 | 100,1 | Weaving of textiles                                 |
| CB139                                 | Výroba ostatného textilu                         | 53  | 102,1   | 102,1 | 102,1 | 102,1 | 100,0   | 100,0 | 100,0 | 100,0 | Manufacture of other texiles                        |
| CB14                                  | Výroba odevov                                    | 48  | 129,6   | 126,3 | 129,0 | 129,0 | 99,7  | 97,4  | 102,2 | 102,2 | Manufacture of wearing apparel                      |
| CB141                                 | Výroba odevov okrem kožušinových odevov          | 40  | 128,0   | 124,2 | 127,4 | 127,4 | 99,7  | 97,0  | 102,6 | 102,6 | Manufacture of wearing apparel, except fur apparel  |
| CB143                                 | Výroba pletených a háčkových odevov              | 8   | 146,1   | 146,1 | 146,1 | 146,1 | 100,0   | 100,0 | 100,0 | 100,0 | Manufacture of knitted and crocheted apparel        |
| CB15                                  | Výroba kože a kožených výrobkov                  | 14  | 99,9  | 100,1 | 96,0  | 96,0  | 100,0   | 100,2 | 95,9  | 95,9  | Manufacture of leather and related products         |
| CB151                                 | Činenie a apret.kože;výr.kufrov a farbenie kože  | 1   | D   | D     | D     | D     | D   | D     | D     | D     | D Tanning and dressing of leather;manuf of luggage  |
| CB152                                 | Výroba obuvi                                     | 13  | 99,7  | 100,0 | 94,8  | 94,8  | 100,0   | 100,3 | 94,8  | 94,8  | Manufacture of footwear                             |
| CC                                    | Výroba drevených a papierových výrobkov, tlač    | 130                                       | 102,3   | 102,0 | 102,0 | 102,0 | 100,6   | 99,7  | 100,0 | 100,0 | Manuf.of wood and paper products, and printing      |

\*) Priemer od začiatku roka a mesačné indexy sú upravené na revidovanú schému / Average since the beginning of year and month's indices adjusted to the revised scheme

\*\*) Tempo rastu od začiatku roka / Average monthly rate of growth



Tabuľka č.6A Tuzemsko / Table n.6A Domestic

1. pokračovanie / 1 st. continuation

| Kód<br>SK NACE<br><br>Code<br>of NACE | SK NACE Rev. 2                                     | Počet<br>reprez.<br><br>Number<br>repres. | Rok 2021 / Year 2021                                  |       |       |       |   |       |       |       | NACE Rev. 2  |
|---------------------------------------|--|---|---|-------|-------|-------|---|-------|-------|-------|--|
|                                       |  |   | Priemer roka 2015 = 100<br>Average of year 2015 = 100 |       |       |       | Predchádzajúce obdobie = 100<br>Previous period = 100 |       |       |       |  |
|                                       |  |   | mesiac / month  |       |       |       | mesiac / month  |       |       |       |  |
|                                       |  |   | 11.   | 12.   | 1.    | *)    | 11.   | 12.   | 1.    | **)   |  |
| 1                                     | 2  | 3   | 4   | 5     | 6     | 7     | 8   | 9     | 10    | 11    | 12   |
| CC16                                  | Sprac.dreva a výroba výrobkov z dreva              | 37  | 105,3   | 106,3 | 108,5 | 108,5 | 97,4  | 100,9 | 102,0 | 102,0 | Manufacture of wood and of products of wood        |
| CC161                                 | Pilovanie a hobľovanie dreva                       | 14  | 97,4  | 99,1  | 101,1 | 101,1 | 99,8  | 101,7 | 102,0 | 102,0 | Sawmilling and planing o wood                      |
| CC162                                 | Výroba výr.z dreva, slamy a pruúteného materiálu   | 23  | 111,2   | 111,7 | 113,8 | 113,8 | 95,8  | 100,4 | 101,9 | 101,9 | Manufacture of prod.of wood, straw, plaining mat.  |
| CC17                                  | Výroba papiera a papierových výrobkov              | 64  | 99,1  | 98,9  | 98,6  | 98,6  | 98,6  | 99,8  | 99,7  | 99,7  | Manufacture of paper and paper products            |
| CC171                                 | Výroba celulózy,papiera a lepenky                  | 13  | 83,5  | 82,4  | 82,0  | 82,0  | 99,7  | 98,7  | 99,5  | 99,5  | Manufacture of pulp, paper and paperboard          |
| CC172                                 | Výroba výrobkov z papiera a lepenky                | 51  | 111,2   | 111,6 | 111,5 | 111,5 | 97,9  | 100,4 | 99,9  | 99,9  | Manufacture of articles of paper and paperboard    |
| CC18                                  | Tlač a reprodukcia záznamových médií               | 29  | 105,4   | 103,3 | 101,8 | 101,8 | 109,8   | 98,0  | 98,5  | 98,5  | Printing and reproduction of recorded media        |
| CC181                                 | Tlač a služby súvisiace s tlačou                   | 29  | 105,4   | 103,3 | 101,8 | 101,8 | 109,8   | 98,0  | 98,5  | 98,5  | Printing and service activities related to print.  |
| CD                                    | Výroba koksu a rafinovaných ropných produktov      | 16  | 64,3  | 75,9  | 77,9  | 77,9  | 92,1  | 117,9 | 102,7 | 102,7 | Manuf.of coke, and refined petroleum products      |
| CD19                                  | Výroba koksu a rafinovaných ropných produktov      | 16  | 64,3  | 75,9  | 77,9  | 77,9  | 92,1  | 117,9 | 102,7 | 102,7 | Manufacture of coke and refined petroleum products |
| CD192                                 | Výroba rafinovaných ropných produktov              | 16  | 64,3  | 75,9  | 77,9  | 77,9  | 92,1  | 117,9 | 102,7 | 102,7 | Manufacture of refined petroleum products          |
| CE                                    | Výroba chemikálií a chemických produktov           | 168                                       | 95,2  | 93,7  | 95,5  | 95,5  | 97,0  | 98,4  | 101,9 | 101,9 | Manufacture of chemicals and chemical products     |
| CE20                                  | Výroba chemikálií a chemických produktov           | 168                                       | 95,2  | 93,7  | 95,5  | 95,5  | 97,0  | 98,4  | 101,9 | 101,9 | Manufacture of chemicals and chemical products     |
| CE201                                 | Výroba základných chemikálií, priem. hnojív        | 72  | 86,8  | 84,6  | 86,9  | 86,9  | 94,2  | 97,4  | 102,8 | 102,8 | Manufacture of basic chemicals, fertilisers        |
| CE203                                 | Výroba farieb,lakov a tmelov                       | 33  | 104,2   | 104,0 | 103,8 | 103,8 | 100,3   | 99,8  | 99,8  | 99,8  | Manufacture of paints, printing ink and mastics    |
| CE204                                 | Výr.mydla,čist.prostriedkov a toalet. prípravkov   | 32  | 100,0   | 100,0 | 100,0 | 100,0 | 99,9  | 100,0 | 100,0 | 100,0 | Manufacture of soap and detergents and toil.prep.  |
| CE205                                 | Výroba ostatných chemických výrobkov               | 27  | 116,2   | 116,2 | 117,3 | 117,3 | 103,1   | 100,0 | 100,9 | 100,9 | Manufacture of other chemical products             |
| CE206                                 | Výroba umelých vlákien                             | 4   | 72,7  | 72,7  | 72,7  | 72,7  | 108,5   | 100,0 | 100,0 | 100,0 | Manufacture of man-made fibres                     |
| CF                                    | Výroba zákl.farmaceut.výrobkov a farmaceut.prípr.  | 59  | 96,6  | 96,6  | 96,7  | 96,7  | 100,0   | 100,0 | 100,1 | 100,1 | Manuf.of pharmac.medic.,chem.and botanical prod.   |
| CF21                                  | Výroba zákl.farmaceut.výrobkov a farmaceut. prípr. | 59  | 96,6  | 96,6  | 96,7  | 96,7  | 100,0   | 100,0 | 100,1 | 100,1 | Manuf.of basic pharmac.prod. and pharmac.preparat. |
| CF211                                 | Výroba základných farmaceutických výrobkov         | 12  | 126,5   | 126,5 | 126,5 | 126,5 | 100,0   | 100,0 | 100,0 | 100,0 | Manufacture of basic pharmaceutical products       |
| CF212                                 | Výroba farmaceutických prípravkov                  | 47  | 94,4  | 94,4  | 94,5  | 94,5  | 100,0   | 100,0 | 100,1 | 100,1 | Manufacture of pharmaceutical preparations         |
| CG                                    | Výroba výr.z gumy,plastu a ost.nekov.min.výrobn.   | 408                                       | 105,6   | 105,7 | 106,4 | 106,4 | 99,2  | 100,1 | 100,7 | 100,7 | Manuf.of rubb.and plast.pr.and oth.non-met.min.pr. |
| CG22                                  | Výroba výrobkov z gumy a plastu                    | 206                                       | 102,6   | 102,8 | 103,9 | 103,9 | 99,2  | 100,2 | 101,0 | 101,0 | Manufacture of rubber and plastic product          |
| CG221                                 | Výroba výrobkov z gumy                             | 51  | 93,4  | 91,3  | 92,9  | 92,9  | 100,8   | 97,7  | 101,8 | 101,8 | Manufacture of rubber products                     |
| CG222                                 | Výroba plastových výrobkov                         | 155                                       | 105,3   | 106,4 | 107,3 | 107,3 | 98,8  | 101,1 | 100,9 | 100,9 | Manufacture of plastics products                   |
| CG23                                  | Výroba ostatných nekovových minerálnych výrobkov   | 202                                       | 109,7   | 109,6 | 109,7 | 109,7 | 99,2  | 99,9  | 100,1 | 100,1 | Manufacture of other non-metallic mineral products |
| CG231                                 | Výroba skla a výrobkov zo skla                     | 24  | 132,1   | 130,2 | 130,8 | 130,8 | 98,8  | 98,6  | 100,5 | 100,5 | Manufacture of glass and glass products            |
| CG232                                 | Výroba žiaruvzdorných výrobkov                     | 25  | 101,8   | 101,8 | 100,6 | 100,6 | 100,5   | 100,0 | 98,8  | 98,8  | Manufacture of refractor products                  |
| CG233                                 | Výroba stavebného materiálu z hlíny                | 23  | 136,2   | 136,2 | 125,1 | 125,1 | 100,1   | 100,0 | 91,9  | 91,9  | Manufacture of clay building materials             |
| CG235                                 | Výroba vápna,cementu a sádky                       | 21  | 104,6   | 104,4 | 104,3 | 104,3 | 99,0  | 99,8  | 99,9  | 99,9  | Manufacture of cement, lime and plaster I          |
| CG236                                 | Výroba výrobkov z betónu, sádky a cementu          | 90  | 108,6   | 108,8 | 109,7 | 109,7 | 99,0  | 100,3 | 100,8 | 100,8 | Manufac. of articl.of concrete,cement and plaster  |
| CG237                                 | Rezanie, tvarovanie a konečná úprava kameňa        | 1   | D   | D     | D     | D     | D   | D     | D     | D     | Cutting, shaping and finishing of stone            |
| CG239                                 | Výroba brús.výrob.a nekovov. minerál. výrob i.n.   | 18  | 98,4  | 98,4  | 98,8  | 98,8  | 100,3   | 100,0 | 100,4 | 100,4 | Manufacture of abrasive prod. and non-metallic pr. |
| CH                                    | Výroba kovov a kov.konstrukcií okr.strojov a zar.  | 290                                       | 103,4   | 102,5 | 103,9 | 103,9 | 101,2   | 99,1  | 101,4 | 101,4 | Manuf.of bas.met.and fab.met.pr.exc.mach.and eq.   |
| CH24                                  | Výroba a spracovanie kovov                         | 114                                       | 101,7   | 102,4 | 105,4 | 105,4 | 101,8   | 100,6 | 102,9 | 102,9 | Manufacture of basic metals                        |

\*) Priemer od začiatku roka a mesačné indexy sú upravené na revidovanú schému / Average since the beginning of year and month's indices adjusted to the revised scheme

\*\*) Tempo rastu od začiatku roka / Average monthly rate of growth

Tabuľka č.6A Tuzemsko / Table n.6A Domestic

2. pokračovanie / 2 nd. continuation

| Kód<br>SK NACE | SK NACE Rev. 2                                     | Počet<br>reprez.<br><br>Number<br>repres. | Rok 2021 / Year 2021                                  |       |       |       |   |       |       |       | NACE Rev. 2  |
|----------------|--|---|---|-------|-------|-------|---|-------|-------|-------|--|
|                |  |   | Priemer roka 2015 = 100<br>Average of year 2015 = 100 |       |       |       | Predchádzajúce obdobie = 100<br>Previous period = 100 |       |       |       |  |
|                |  |   | mesiac / month  |       |       |       | mesiac / month  |       |       |       |  |
|                |  |   | 11.   | 12.   | 1.    | *)    | 11.   | 12.   | 1.    | **)   |  |
| 1              | 2  | 3   | 4   | 5     | 6     | 7     | 8   | 9     | 10    | 11    | 12   |
| CH241          | Výroba surového železa a ocele a ferozliatin       | 28  | 108,3   | 107,6 | 112,0 | 112,0 | 102,2   | 99,4  | 104,1 | 104,1 | Man.of basic iron and steel and of ferro-alloys    |
| CH242          | Výroba rúr,rúrok a súvisiaceho prísl.z ocele       | 17  | 102,9   | 107,0 | 104,6 | 104,6 | 97,7  | 103,9 | 97,8  | 97,8  | Manuf.of tubes, pipes and related fitting.of steel |
| CH243          | Výr.ostatných výr.prvotného spracovania ocele      | 28  | 100,5   | 102,0 | 104,3 | 104,3 | 100,7   | 101,6 | 102,2 | 102,2 | Manuf. of other prod.of first processing of steel  |
| CH244          | Výroba drahých a ostat.neželezných kovov           | 25  | 90,0  | 92,7  | 95,8  | 95,8  | 100,8   | 103,0 | 103,3 | 103,3 | Manuf.of basic precious and other non-ferr. metals |
| CH245          | Odlievanie kovov                                   | 16  | 95,5  | 95,9  | 96,4  | 96,4  | 104,5   | 100,4 | 100,5 | 100,5 | Casting of metals                                  |
| CH25           | Výroba kovových konštrukcií okrem strojov a zar.   | 176                                       | 104,8   | 102,8 | 103,2 | 103,2 | 100,8   | 98,1  | 100,4 | 100,4 | Manufacture of fabricated metal products           |
| CH251          | Výroba kovových konštrukcií                        | 33  | 130,7   | 125,4 | 125,4 | 125,4 | 100,6   | 95,9  | 100,0 | 100,0 | Manufacture of structural metal products           |
| CH252          | Výroba nádrží,zásobníkov a kontajnerov z kovu      | 21  | 96,0  | 95,7  | 93,9  | 93,9  | 102,7   | 99,7  | 98,1  | 98,1  | Manuf. of tanks, reservoirs and contain. of metal  |
| CH253          | Výroba parných kotlov okrem kotl. ústr. kúrenia    | 1   | D   | D     | D     | D     | D   | D     | D     | D     | Manufac.of steam gen.except centr. heating boilers |
| CH255          | Kovanie,lisovanie, razeňie a valc. kovov           | 29  | 99,6  | 99,6  | 100,3 | 100,3 | 100,7   | 100,0 | 100,7 | 100,7 | Forging,pressing,tamping and roll-forming of metal |
| CH256          | Opracovanie a povrch. úprava kovov; obrábanie      | 21  | 98,4  | 97,7  | 97,5  | 97,5  | 100,9   | 99,3  | 99,8  | 99,8  | Treatment and coating ofmetals; machining          |
| CH257          | Výroba nožiar.výrobných náradia a želez. tovaru    | 13  | 128,0   | 128,3 | 128,0 | 128,0 | 100,0   | 100,2 | 99,8  | 99,8  | Manufacture of cutlery,tools and general hardware  |
| CH259          | Výroba ostatných kovových výrobkov                 | 58  | 91,8  | 90,0  | 91,4  | 91,4  | 100,8   | 98,0  | 101,6 | 101,6 | Manufacture of other fabricated metal products     |
| CI             | Výroba počítačových, elektron.a optick.výrobných   | 56  | 101,1   | 101,1 | 101,4 | 101,4 | 99,3  | 100,0 | 100,3 | 100,3 | Manufacture of computer,electronic and optical pr. |
| CI26           | Výroba počítačových, elektron.a optických výrobkov | 56  | 101,1   | 101,1 | 101,4 | 101,4 | 99,3  | 100,0 | 100,3 | 100,3 | Manufacture of computer,electron.and optical prod. |
| CI261          | Výroba elektronických komponentov a dosiek         | 9   | 109,5   | 110,2 | 110,8 | 110,8 | 99,7  | 100,6 | 100,5 | 100,5 | Manufacture of electronic components and boards    |
| CI263          | Výroba komunikačných zariadení                     | 7   | 89,4  | 86,9  | 86,9  | 86,9  | 94,5  | 97,2  | 100,0 | 100,0 | Manufacture of communication equipment             |
| CI264          | Výroba spotrebnej elektroniky                      | 23  | 96,4  | 96,4  | 96,9  | 96,9  | 100,0   | 100,0 | 100,5 | 100,5 | Manufacture of consumer electronics                |
| CI265          | Výr.nástrojov na meranie,testovanie a navigáciu    | 17  | 110,5   | 110,5 | 109,6 | 109,6 | 100,0   | 100,0 | 99,2  | 99,2  | Manufacture of instrum. and appliances for measur. |
| CJ             | Výroba elektrických zariadení                      | 127                                       | 104,7   | 104,6 | 105,0 | 105,0 | 100,1   | 99,9  | 100,4 | 100,4 | Manufacture of electrical equipment                |
| CJ27           | Výroba elektrických zariadení                      | 127                                       | 104,7   | 104,6 | 105,0 | 105,0 | 100,1   | 99,9  | 100,4 | 100,4 | Manufacture of electrical equipment                |
| CJ271          | Výroba elektrick.motorov, generátorov, transform.  | 45  | 109,8   | 109,5 | 109,6 | 109,6 | 100,3   | 99,7  | 100,1 | 100,1 | Manuf. of electric motors, generators, transform.  |
| CJ273          | Výroba drôtov a elektroinštalčných zariadení       | 37  | 99,6  | 99,9  | 103,5 | 103,5 | 99,7  | 100,3 | 103,6 | 103,6 | Manufacture of wiring and wiring devices           |
| CJ274          | Výroba elektrických svetidiel                      | 10  | 100,9   | 100,9 | 100,9 | 100,9 | 100,0   | 100,0 | 100,0 | 100,0 | Manufacture of electric light equipment            |
| CJ275          | Výroba zariadení pre domácnosti                    | 22  | 105,8   | 105,8 | 105,8 | 105,8 | 100,0   | 100,0 | 100,0 | 100,0 | Manufacture of domestic appliances                 |
| CJ279          | Výroba ostatných elektrických zariadení            | 13  | 102,5   | 102,5 | 102,5 | 102,5 | 99,5  | 100,0 | 100,0 | 100,0 | Manufacture of other electrical equipment          |
| CK             | Výroba strojov a zariadení inde nezariadených      | 145                                       | 110,2   | 110,1 | 108,4 | 108,4 | 100,1   | 99,9  | 98,4  | 98,4  | Manufacture of machinery and equipment n.e.c.      |
| CK28           | Výroba strojov a zariadení i.n.                    | 145                                       | 110,2   | 110,1 | 108,4 | 108,4 | 100,1   | 99,9  | 98,4  | 98,4  | Manufacture of machinery and equipment n.e.c.      |
| CK281          | Výroba strojov na všeobecné účely                  | 60  | 111,7   | 111,9 | 111,5 | 111,5 | 100,7   | 100,2 | 99,6  | 99,6  | Manufacture of general-purpose machinery           |
| CK282          | Výroba ostatných strojov na všeobecné účely        | 60  | 109,3   | 109,4 | 105,7 | 105,7 | 99,7  | 100,1 | 96,6  | 96,6  | Manufacture of other general-purpose machinery     |
| CK283          | Výroba strojov pre poľnohospodárstvo a lesníctvo   | 2   | D   | D     | D     | D     | D   | D     | D     | D     | Manufacture of agricultural and forestry machinery |
| CK284          | Výr.strojov na tvarovanie a obrábanie kovov        | 7   | 115,9   | 115,9 | 115,9 | 115,9 | 100,0   | 100,0 | 100,0 | 100,0 | Manufacture of metal forming machinery and tools   |
| CK289          | Výroba ostatných strojov na špeciálne účely        | 16  | 105,4   | 104,4 | 104,9 | 104,9 | 100,2   | 99,1  | 100,5 | 100,5 | Manufacture of other special-purpose machinery     |
| CL             | Výroba dopravných prostriedkov                     | 202                                       | 99,9  | 99,9  | 100,1 | 100,1 | 99,4  | 100,0 | 100,2 | 100,2 | Manufacture of transport equipment                 |
| CL29           | Výroba motorových vozidiel, návesov a prívesov     | 188                                       | 99,8  | 99,8  | 99,9  | 99,9  | 99,4  | 100,0 | 100,1 | 100,1 | Manufacture of motor vehicles, trailers            |
| CL291          | Výroba motorových vozidiel                         | 8   | 96,0  | 96,6  | 97,8  | 97,8  | 100,7   | 100,6 | 101,2 | 101,2 | Manufacture of motor vehicles                      |
| CL292          | Výroba karosérií pre motofové vozidlá; návesy      | 7   | 79,0  | 79,0  | 79,0  | 79,0  | 92,0  | 100,0 | 100,0 | 100,0 | Manuf. of bodies (coachwork) for motor vehicles    |

\*) Priemer od začiatku roka a mesačné indexy sú upravené na revidovanú schému / Average since the beginning of year and month's indices adjusted to the revised scheme

\*\*) Tempo rastu od začiatku roka / Average monthly rate of growth

Tabuľka č.6A Tuzemsko / Table n.6A Domestic

dokončenie / end of table

| Kód<br>SK NACE | SK NACE Rev. 2                                     | Počet<br>reprez.<br><br>Number<br>repres. | Rok 2021 / Year 2021                                  |       |       |       |   |       |       |       | NACE Rev. 2  |
|----------------|--|---|---|-------|-------|-------|---|-------|-------|-------|--|
|                |  |   | Priemer roka 2015 = 100<br>Average of year 2015 = 100 |       |       |       | Predchádzajúce obdobie = 100<br>Previous period = 100 |       |       |       |  |
|                |  |   | mesiac / month  |       |       |       | mesiac / month  |       |       |       |  |
|                |  |   | 11.   | 12.   | 1.    | *)    | 11.   | 12.   | 1.    | **)   |  |
| 1              | 2  | 3   | 4   | 5     | 6     | 7     | 8   | 9     | 10    | 11    | 12   |
| CL293          | Výroba dielov a príslušenstva pre motorové vozidlá | 173                                       | 100,7   | 100,7 | 100,9 | 100,9 | 99,5  | 100,0 | 100,2 | 100,2 | Manufacture of parts and accessories for motor veh   |
| CL30           | Výroba ostatných dopravných prostriedkov           | 14  | 105,9   | 105,9 | 105,9 | 105,9 | 100,0   | 100,0 | 100,0 | 100,0 | Manufacture of other transport equipment             |
| CL302          | Výroba železničných lokomotív a vozového parku     | 11  | 106,0   | 106,0 | 106,0 | 106,0 | 100,0   | 100,0 | 100,0 | 100,0 | Manufac. of railway locomotives and rolling stock    |
| CL303          | Výroba lietadiel a kozm. lodí a podbných zariad.   | 1   | D   | D     | D     | D     | D   | D     | D     | D     | D Manufacture of air and spacecraft and rel. mechin. |
| CL304          | Výroba vojenských vozidiel                         | 2   | D   | D     | D     | D     | D   | D     | D     | D     | D Manufacture of military fighting vehicles          |
| CM             | Ostatná výroba,oprava a inštalácia strojov a zar.  | 171                                       | 103,6   | 103,5 | 107,4 | 107,4 | 97,7  | 99,9  | 103,8 | 103,8 | Other manuf.,repair and instal.of machin.and eq.     |
| CM31           | Výroba nábytku                                     | 110                                       | 107,2   | 107,2 | 110,6 | 110,6 | 100,3   | 100,0 | 103,2 | 103,2 | Manufacture of furniture                             |
| CM310          | Výroba nábytku                                     | 110                                       | 107,2   | 107,2 | 110,6 | 110,6 | 100,3   | 100,0 | 103,2 | 103,2 | Manufacture of furniture                             |
| CM32           | Iná výroba   | 23  | 108,8   | 106,9 | 107,2 | 107,2 | 101,1   | 98,2  | 100,4 | 100,4 | Other manufacturing                                  |
| CM321          | Výroba šperkov, bižutérie a podobných predmetov    | 1   | D   | D     | D     | D     | D   | D     | D     | D     | D Manufacture of jewell.,bijouterie and rel.articles |
| CM323          | Výroba športových potrieb                          | 4   | 104,5   | 104,5 | 104,5 | 104,5 | 100,0   | 100,0 | 100,0 | 100,0 | Manufacture of sports goods                          |
| CM325          | Výroba lekárskeých a dentálných nástrojov a potr.  | 18  | 112,0   | 109,3 | 109,9 | 109,9 | 101,5   | 97,5  | 100,5 | 100,5 | Manufacture of medical and dental instr.and suppl.   |
| CM33           | Oprava a inštalácia strojov a prístrojov           | 38  | 102,5   | 102,5 | 106,8 | 106,8 | 97,1  | 100,0 | 104,2 | 104,2 | Repair and installation of machinery and equipment   |
| CM331          | Oprava kovových konštrukcií, strojov a prístrojov  | 34  | 114,9   | 114,9 | 123,4 | 123,4 | 100,0   | 100,0 | 107,4 | 107,4 | Repair of fabricat.metal prod.machinery and equip.   |
| CM332          | Inštalácia priemyselných strojov a prístrojov      | 4   | 85,0  | 85,0  | 83,3  | 83,3  | 91,6  | 100,0 | 98,0  | 98,0  | Installation of industrial machinery and equipment   |
| D              | Dodávka elektriny, plynu a studeného vzduchu       | 316                                       | 115,9   | 115,5 | 115,3 | 115,3 | 99,5  | 99,7  | 99,8  | 99,8  | Electricity, gas, steam and air-condition supply     |
| DA             | Dodávka elektriny, plynu a studeného vzduchu       | 316                                       | 115,9   | 115,5 | 115,3 | 115,3 | 99,5  | 99,7  | 99,8  | 99,8  | Electricity, gas, steam and air-condition supply     |
| DA35           | Dodávka elektriny, plynu, pary a studeného vzduchu | 316                                       | 115,9   | 115,5 | 115,3 | 115,3 | 99,5  | 99,7  | 99,8  | 99,8  | Electricity, gas, steam and air condition.supply     |
| DA351          | Výroba elektrickej energie,prenos a rozvod         | 136                                       | 123,5   | 123,6 | 123,7 | 123,7 | 99,8  | 100,1 | 100,1 | 100,1 | Electric power generation,transmission and distr.    |
| DA352          | Výroba plynu;rozvod plyných palív potrubím         | 15  | 96,7  | 94,3  | 93,4  | 93,4  | 98,2  | 97,5  | 99,0  | 99,0  | Manuf.of gas;distr. of gaseous fuels through mains   |
| DA353          | Dodávka pary a rozvod studeného vzduchu            | 165                                       | 99,9  | 99,8  | 97,3  | 97,3  | 99,9  | 99,9  | 97,5  | 97,5  | Steam and air conditionion supply                    |
| E              | Dodávka vody,čistenie a odvod odpad.vôd,odpady     | 91  | 102,6   | 102,8 | 103,3 | 103,3 | 100,8   | 100,2 | 100,5 | 100,5 | Water supply,sewerage,waste manag.and remediation    |
| EA             | Dodávka vody,čistenie a odvod odpad.vôd,odpady     | 91  | 102,6   | 102,8 | 103,3 | 103,3 | 100,8   | 100,2 | 100,5 | 100,5 | Water supply,sewerage,waste manag.and remediation    |
| EA36           | Zber, úprava a dodávka vody                        | 25  | 104,1   | 104,4 | 104,4 | 104,4 | 100,0   | 100,3 | 100,0 | 100,0 | Water collection, treatment and supply               |
| EA360          | Zber,úprava,dodávka vody                           | 25  | 104,1   | 104,4 | 104,4 | 104,4 | 100,0   | 100,3 | 100,0 | 100,0 | Water collection, treatment and supply               |
| EA37           | Čistenie a odvod odpadových vôd                    | 23  | 109,9   | 110,0 | 109,9 | 109,9 | 102,2   | 100,1 | 99,9  | 99,9  | Sewerage   |
| EA370          | Čistenie a odvod odpadových vôd                    | 23  | 109,9   | 110,0 | 109,9 | 109,9 | 102,2   | 100,1 | 99,9  | 99,9  | Sewerage   |
| EA38           | Zber,sprac.a likv.odpadov;recykl.mater.            | 43  | 96,7  | 96,9  | 98,1  | 98,1  | 100,4   | 100,2 | 101,2 | 101,2 | Waste coll.,treatm.and disp.activ.;mater.recovery    |
| EA381          | Zber odpadu  | 22  | 100,6   | 101,0 | 101,3 | 101,3 | 100,4   | 100,4 | 100,3 | 100,3 | Waste collection                                     |
| EA382          | Spracúvanie a likvidácia odpadu                    | 11  | 95,0  | 95,0  | 95,0  | 95,0  | 100,0   | 100,0 | 100,0 | 100,0 | Waste treatment and disposal                         |
| EA383          | Recyklácia materiálov                              | 10  | 79,5  | 78,8  | 85,6  | 85,6  | 101,9   | 99,0  | 108,7 | 108,7 | Materials recovery                                   |

\*) Priemer od začiatku roka a mesačné indexy sú upravené na revidovanú schému / Average since the beginning of year and month's indices adjusted to the revised scheme

\*\*) Tempo rastu od začiatku roka / Average monthly rate of growth

**INDEXY CIEN PRIEMYSELNÝCH VÝROBCOV  
EXPORT**

***The price indices of industrial producers  
export***

Tabuľka č.1C Export / Table n.1C Export

| Kód<br>Code | Sekcia, subsekcia SK NACE Rev. 2<br>Sections, subsections of the NACE Rev. 2                                      | Stála<br>váha<br>Constant<br>weight | Predchádzajúce obdobie = 100 / Previous period = 100 |              |              |             |              |              |              |              |             |              |              |              |              |                      |                                  |       |       |       |
|-------------|---|-------------------------------------|--|--------------|--------------|-------------|--------------|--------------|--------------|--------------|-------------|--------------|--------------|--------------|--------------|----------------------|----------------------------------|-------|-------|-------|
|             |   |                                     | Rok 2020 / Year 2020                                 |              |              |             |              |              |              |              |             |              |              |              |              | Rok 2021 / Year 2021 |                                  |       |       |       |
|             |   |                                     | mesiac / month                                       |              |              |             |              |              |              |              |             |              |              |              |              | *)                   | kvartál. indexy / quart. indices |       |       |       |
|             |   |                                     | 1.   | 2.           | 3.           | 4.          | 5.           | 6.           | 7.           | 8.           | 9.          | 10.          | 11.          | 12.          | 1.           |                      | 1. Q.                            | 2. Q. | 3. Q. | 4. Q. |
| a           | b   | c                                   | 1  | 2            | 3            | 4           | 5            | 6            | 7            | 8            | 9           | 10           | 11           | 12           | 13           | 14                   | 15                               | 16    | 17    | 18    |
|             | <b>Priemysel spolu</b><br><i>Industry total</i>   | <b>1000,000000</b>                  | <b>100,9</b>   | <b>100,5</b> | <b>99,6</b>  | <b>98,0</b> | <b>99,6</b>  | <b>99,4</b>  | <b>100,1</b> | <b>100,7</b> | <b>99,5</b> | <b>100,3</b> | <b>99,9</b>  | <b>100,7</b> | <b>100,0</b> | <b>100,0</b>         |                                  |       |       |       |
| <b>B</b>    | <b>Ťažba a dobývanie</b><br><i>Mining and quarrying</i>   | <b>1,543524</b>                     | <b>105,9</b>   | <b>96,6</b>  | <b>100,3</b> | <b>99,2</b> | <b>100,3</b> | <b>99,8</b>  | <b>100,3</b> | <b>100,2</b> | <b>99,9</b> | <b>99,8</b>  | <b>95,8</b>  | <b>99,4</b>  | <b>101,0</b> | <b>101,0</b>         |                                  |       |       |       |
| BA          | Ťažba a dobývanie<br><i>Mining and quarrying</i>  | 1,543524                            | 105,9  | 96,6         | 100,3        | 99,2        | 100,3        | 99,8         | 100,3        | 100,2        | 99,9        | 99,8         | 95,8         | 99,4         | 101,0        | 101,0                |                                  |       |       |       |
| <b>C</b>    | <b>Priemyselná výroba</b><br><i>Manufacturing</i>   | <b>961,299291</b>                   | <b>100,7</b>   | <b>100,0</b> | <b>99,7</b>  | <b>98,1</b> | <b>99,8</b>  | <b>99,9</b>  | <b>99,6</b>  | <b>100,7</b> | <b>99,5</b> | <b>100,3</b> | <b>99,6</b>  | <b>100,7</b> | <b>100,1</b> | <b>100,1</b>         |                                  |       |       |       |
| CA          | Výroba potravín, nápojov a tabaku<br><i>Manuf. of food products,bever.and tobacco products</i>                    | 20,269565                           | 101,5  | 98,6         | 100,2        | 98,9        | 99,9         | 100,5        | 98,6         | 100,5        | 99,9        | 99,7         | 99,4         | 101,0        | 100,5        | 100,5                |                                  |       |       |       |
| CB          | Výroba textilu, odevov, kože a kožených výrobkov<br><i>Manuf. of textiles,apparel,leather and rel.products</i>    | 20,559742                           | 99,9   | 100,7        | 99,9         | 98,4        | 99,3         | 99,9         | 101,2        | 100,0        | 99,7        | 99,9         | 100,3        | 99,9         | 99,8         | 99,8                 |                                  |       |       |       |
| CC          | Výroba drevených a papierových výrobkov, tlač<br><i>Manuf. of wood and paper products, and printing</i>           | 27,883409                           | 97,7   | 99,4         | 100,4        | 99,2        | 99,5         | 99,1         | 99,5         | 100,3        | 100,3       | 99,3         | 99,1         | 100,0        | 99,0         | 99,0                 |                                  |       |       |       |
| CD          | Výroba koksu a rafinovaných ropných produktov<br><i>Manuf. of coke, and refined petroleum products</i>            | 35,977120                           | 106,3  | 89,7         | 90,9         | 75,9        | 104,5        | 104,0        | 102,5        | 108,5        | 95,6        | 101,9        | 97,3         | 107,0        | 96,1         | 96,1                 |                                  |       |       |       |
| CE          | Výroba chemikálií a chemických produktov<br><i>Manufacture of chemicals and chemical products</i>                 | 32,618915                           | 100,7  | 99,2         | 97,5         | 95,7        | 95,7         | 102,4        | 100,4        | 100,1        | 101,9       | 99,6         | 99,5         | 100,3        | 102,5        | 102,5                |                                  |       |       |       |
| CF          | Výroba zákl.farmaceut.výrobkov a farmaceut.prípr.<br><i>Manuf.of pharmac.medic.,chem.and botanical prod.</i>      | 1,919398                            | 101,4  | 100,0        | 100,1        | 99,3        | 100,7        | 100,1        | 99,7         | 99,8         | 100,0       | 99,6         | 100,0        | 99,9         | 100,0        | 100,0                |                                  |       |       |       |
| CG          | Výroba výr.z gumy,plastu a ost.nekov.min.výrobk.<br><i>Manuf. of rubb. and plast.pr.and oth.non-met.min.pr.</i>   | 65,067544                           | 100,1  | 100,1        | 99,1         | 100,1       | 99,6         | 99,2         | 100,1        | 99,7         | 99,6        | 100,1        | 100,0        | 101,0        | 101,9        | 101,9                |                                  |       |       |       |
| CH          | Výroba kovov a kov.konštrukcií okr.strojov a zar.<br><i>Manuf. of bas.met.and fab.met.pr.exc.mach.and eq.</i>     | 113,735233                          | 98,9   | 100,4        | 100,4        | 101,3       | 101,1        | 98,3         | 97,9         | 98,5         | 99,1        | 101,4        | 100,7        | 101,3        | 101,0        | 101,0                |                                  |       |       |       |
| CI          | Výroba počítačových, elektron.a optick.výrobkov<br><i>Manufacture of computer,electronic and optical pr.</i>      | 102,439738                          | 100,9  | 99,9         | 100,1        | 100,6       | 99,0         | 97,0         | 99,1         | 106,7        | 99,5        | 99,6         | 99,6         | 100,8        | 103,0        | 103,0                |                                  |       |       |       |
| CJ          | Výroba elektrických zariadení<br><i>Manufacture of electrical equipment</i>                                       | 48,709982                           | 101,0  | 99,9         | 101,7        | 98,7        | 97,9         | 100,3        | 102,2        | 99,8         | 100,8       | 101,5        | 99,5         | 101,1        | 100,1        | 100,1                |                                  |       |       |       |
| CK          | Výroba strojov a zariadení inde nezaradených<br><i>Manufacture of machinery and equipment n.e.c.</i>              | 70,377619                           | 102,8  | 101,5        | 100,4        | 99,7        | 98,3         | 100,2        | 98,4         | 99,4         | 100,1       | 99,8         | 100,8        | 100,7        | 99,4         | 99,4                 |                                  |       |       |       |
| CL          | Výroba dopravných prostriedkov<br><i>Manufacture of transport equipment</i>                                       | 400,067030                          | 100,6  | 100,9        | 100,0        | 98,0        | 100,1        | 100,5        | 99,8         | 100,3        | 99,4        | 99,9         | 99,2         | 100,1        | 99,3         | 99,3                 |                                  |       |       |       |
| CM          | Ostatná výroba,oprava a inštalácia strojov a zar.<br><i>Other manuf.,repair and instal.of machin.and eq.</i>      | 21,673996                           | 98,8   | 101,2        | 100,5        | 100,5       | 100,6        | 98,5         | 101,4        | 99,7         | 99,6        | 101,3        | 100,3        | 101,0        | 99,2         | 99,2                 |                                  |       |       |       |
| <b>D</b>    | <b>Dodávka elektriny, plynu a studeného vzduchu</b><br><i>Electricity, gas, steam and air-condition supply</i>    | <b>36,502786</b>                    | <b>104,2</b>   | <b>109,3</b> | <b>99,1</b>  | <b>96,2</b> | <b>95,2</b>  | <b>90,5</b>  | <b>111,0</b> | <b>99,4</b>  | <b>99,4</b> | <b>102,8</b> | <b>105,1</b> | <b>99,2</b>  | <b>98,9</b>  | <b>98,9</b>          |                                  |       |       |       |
| DA          | Dodávka elektriny, plynu a studeného vzduchu<br><i>Electricity, gas, steam and air-condition supply</i>           | 36,502786                           | 104,2  | 109,3        | 99,1         | 96,2        | 95,2         | 90,5         | 111,0        | 99,4         | 99,4        | 102,8        | 105,1        | 99,2         | 98,9         | 98,9                 |                                  |       |       |       |
| <b>E</b>    | <b>Dodávka vody,čistenie a odvod odpad.vôd,odpady</b><br><i>Water supply,sewerage,waste manag.and remediation</i> | <b>0,654399</b>                     | <b>100,0</b>   | <b>101,7</b> | <b>101,5</b> | <b>96,6</b> | <b>95,8</b>  | <b>102,2</b> | <b>100,7</b> | <b>98,8</b>  | <b>99,1</b> | <b>99,9</b>  | <b>103,9</b> | <b>99,1</b>  | <b>102,2</b> | <b>102,2</b>         |                                  |       |       |       |
| EA          | Dodávka vody,čistenie a odvod odpad.vôd,odpady<br><i>Water supply,sewerage,waste manag.and remediation</i>        | 0,654399                            | 100,0  | 101,7        | 101,5        | 96,6        | 95,8         | 102,2        | 100,7        | 98,8         | 99,1        | 99,9         | 103,9        | 99,1         | 102,2        | 102,2                |                                  |       |       |       |

Tabuľka č.2C Export / Table n.2C Export

| Kód<br>Code | Sekcia, subsekcia SK NACE Rev. 2<br>Sections, subsections of the NACE Rev. 2                                      | Stála<br>váha<br>Constant<br>weight | Rovnaké obdobie minulého roka = 100 / The same period of previous year = 100 |              |              |              |              |             |              |              |              |              |              |              |                      |                                  |       |       |       |       |  |
|-------------|---|-------------------------------------|--|--------------|--------------|--------------|--------------|-------------|--------------|--------------|--------------|--------------|--------------|--------------|----------------------|----------------------------------|-------|-------|-------|-------|--|
|             |   |                                     | Rok 2020 / Year 2020   |              |              |              |              |             |              |              |              |              |              |              | Rok 2021 / Year 2021 |                                  |       |       |       |       |  |
|             |   |                                     | mesiac / month   |              |              |              |              |             |              |              |              |              |              |              | *)                   | kvartál. indexy / quart. indices |       |       |       |       |  |
|             |   |                                     | 1.   | 2.           | 3.           | 4.           | 5.           | 6.          | 7.           | 8.           | 9.           | 10.          | 11.          | 12.          |                      | 1.                               | 1. Q. | 2. Q. | 3. Q. | 4. Q. |  |
| a           | b   | c                                   | 1  | 2            | 3            | 4            | 5            | 6           | 7            | 8            | 9            | 10           | 11           | 12           | 13                   | 14                               | 15    | 16    | 17    | 18    |  |
|             | <b>Priemysel spolu</b><br><i>Industry total</i>   | <b>1000,000000</b>                  | <b>101,4</b>   | <b>101,7</b> | <b>100,5</b> | <b>98,7</b>  | <b>97,9</b>  | <b>97,0</b> | <b>98,0</b>  | <b>98,3</b>  | <b>97,9</b>  | <b>97,5</b>  | <b>98,7</b>  | <b>99,1</b>  | <b>98,3</b>          | <b>98,3</b>                      |       |       |       |       |  |
| <b>B</b>    | <b>Ťažba a dobývanie</b><br><i>Mining and quarrying</i>   | <b>1,543524</b>                     | <b>112,4</b>   | <b>107,0</b> | <b>104,5</b> | <b>101,5</b> | <b>98,6</b>  | <b>98,4</b> | <b>103,0</b> | <b>103,3</b> | <b>102,9</b> | <b>99,1</b>  | <b>97,6</b>  | <b>97,1</b>  | <b>92,6</b>          | <b>92,6</b>                      |       |       |       |       |  |
| BA          | Ťažba a dobývanie<br><i>Mining and quarrying</i>  | 1,543524                            | 112,4  | 107,0        | 104,5        | 101,5        | 98,6         | 98,4        | 103,0        | 103,3        | 102,9        | 99,1         | 97,6         | 97,1         | 92,6                 | 92,6                             |       |       |       |       |  |
| <b>C</b>    | <b>Priemyselná výroba</b><br><i>Manufacturing</i>   | <b>961,299291</b>                   | <b>101,3</b>   | <b>101,5</b> | <b>100,3</b> | <b>98,5</b>  | <b>97,6</b>  | <b>97,4</b> | <b>97,6</b>  | <b>98,0</b>  | <b>97,6</b>  | <b>97,2</b>  | <b>98,3</b>  | <b>98,6</b>  | <b>98,0</b>          | <b>98,0</b>                      |       |       |       |       |  |
| CA          | Výroba potravín, nápojov a tabaku<br><i>Manuf. of food products,bever.and tobacco products</i>                    | 20,269565                           | 105,9  | 103,0        | 102,9        | 101,8        | 100,7        | 101,0       | 99,5         | 99,9         | 100,4        | 100,8        | 99,3         | 98,7         | 97,7                 | 97,7                             |       |       |       |       |  |
| CB          | Výroba textilu, odevov, kože a kožených výrobkov<br><i>Manuf. of textiles,apparel,leather and rel.products</i>    | 20,559742                           | 116,6  | 117,0        | 117,9        | 110,2        | 108,1        | 104,7       | 104,9        | 102,2        | 99,1         | 98,9         | 99,0         | 99,1         | 99,0                 | 99,0                             |       |       |       |       |  |
| CC          | Výroba drevených a papierových výrobkov, tlač<br><i>Manuf.of wood and paper products, and printing</i>            | 27,883409                           | 95,6   | 93,8         | 94,2         | 93,6         | 93,5         | 92,8        | 93,7         | 96,3         | 94,1         | 94,8         | 94,2         | 93,9         | 95,1                 | 95,1                             |       |       |       |       |  |
| CD          | Výroba koksu a rafinovaných ropných produktov<br><i>Manuf. of coke, and refined petroleum products</i>            | 35,977120                           | 122,1  | 106,9        | 86,7         | 64,4         | 63,1         | 66,3        | 73,4         | 77,9         | 79,9         | 73,2         | 76,2         | 80,7         | 73,0                 | 73,0                             |       |       |       |       |  |
| CE          | Výroba chemikálií a chemických produktov<br><i>Manufacture of chemicals and chemical products</i>                 | 32,618915                           | 100,6  | 100,2        | 97,0         | 92,6         | 88,5         | 90,6        | 91,1         | 90,7         | 92,6         | 91,6         | 92,7         | 92,9         | 94,6                 | 94,6                             |       |       |       |       |  |
| CF          | Výroba zákl.farmaceut.výrobkov a farmaceut.prípr.<br><i>Manuf.of pharmac.medic.,chem.and botanical prod.</i>      | 1,919398                            | 100,7  | 101,5        | 101,2        | 100,4        | 101,2        | 101,1       | 100,9        | 100,9        | 100,9        | 100,5        | 101,9        | 100,6        | 99,2                 | 99,2                             |       |       |       |       |  |
| CG          | Výroba výr. z gumy,plastu a ost.nekov.min.výrobk.<br><i>Manuf. of rubb. and plast.pr. and oth.non-met.min.pr.</i> | 65,067544                           | 99,1   | 100,9        | 99,4         | 99,0         | 98,3         | 97,7        | 97,5         | 97,5         | 97,3         | 97,2         | 97,9         | 98,7         | 100,4                | 100,4                            |       |       |       |       |  |
| CH          | Výroba kovov a kov.konštrukcií okr.strojov a zar.<br><i>Manuf. of bas.met.and fab.met.pr.exc.mach.and eq.</i>     | 113,735233                          | 93,9   | 93,4         | 94,6         | 96,3         | 98,1         | 96,5        | 95,1         | 93,8         | 93,7         | 95,5         | 98,5         | 99,2         | 101,3                | 101,3                            |       |       |       |       |  |
| CI          | Výroba počítačových, elektron.a optick.výrobkov<br><i>Manufacture of computer,electronic and optical pr.</i>      | 102,439738                          | 89,2   | 92,5         | 90,1         | 90,0         | 92,5         | 90,5        | 89,0         | 97,6         | 97,2         | 99,0         | 101,9        | 102,6        | 104,7                | 104,7                            |       |       |       |       |  |
| CJ          | Výroba elektrických zariadení<br><i>Manufacture of electrical equipment</i>                                       | 48,709982                           | 101,3  | 100,6        | 102,3        | 101,5        | 98,3         | 100,3       | 102,5        | 102,5        | 104,0        | 105,4        | 104,2        | 104,5        | 103,6                | 103,6                            |       |       |       |       |  |
| CK          | Výroba strojov a zariadení inde nezaradených<br><i>Manufacture of machinery and equipment n.e.c.</i>              | 70,377619                           | 103,2  | 103,9        | 104,8        | 105,7        | 104,1        | 103,8       | 102,7        | 102,4        | 100,0        | 99,4         | 100,4        | 102,1        | 98,7                 | 98,7                             |       |       |       |       |  |
| CL          | Výroba dopravných prostriedkov<br><i>Manufacture of transport equipment</i>                                       | 400,067030                          | 103,5  | 104,9        | 104,1        | 102,7        | 101,2        | 100,9       | 101,3        | 100,6        | 99,9         | 98,7         | 99,2         | 98,8         | 97,6                 | 97,6                             |       |       |       |       |  |
| CM          | Ostatná výroba,oprava a inštalácia strojov a zar.<br><i>Other manuf.,repair and instal.of machin.and eq.</i>      | 21,673996                           | 105,3  | 104,4        | 103,7        | 102,7        | 103,4        | 102,5       | 101,4        | 100,6        | 101,4        | 102,0        | 102,8        | 103,5        | 103,9                | 103,9                            |       |       |       |       |  |
| <b>D</b>    | <b>Dodávka elektriny, plynu a studeného vzduchu</b><br><i>Electricity, gas, steam and air-condition supply</i>    | <b>36,502786</b>                    | <b>102,5</b>   | <b>103,1</b> | <b>105,1</b> | <b>103,5</b> | <b>104,1</b> | <b>90,0</b> | <b>107,4</b> | <b>103,7</b> | <b>104,1</b> | <b>104,7</b> | <b>108,5</b> | <b>110,0</b> | <b>104,5</b>         | <b>104,5</b>                     |       |       |       |       |  |
| DA          | Dodávka elektriny, plynu a studeného vzduchu<br><i>Electricity, gas, steam and air-condition supply</i>           | 36,502786                           | 102,5  | 103,1        | 105,1        | 103,5        | 104,1        | 90,0        | 107,4        | 103,7        | 104,1        | 104,7        | 108,5        | 110,0        | 104,5                | 104,5                            |       |       |       |       |  |
| <b>E</b>    | <b>Dodávka vody,čistenie a odvod odpad.vôd,odpady</b><br><i>Water supply,sewerage,waste manag.and remediation</i> | <b>0,654399</b>                     | <b>94,9</b>  | <b>96,7</b>  | <b>99,4</b>  | <b>95,2</b>  | <b>92,0</b>  | <b>93,8</b> | <b>96,2</b>  | <b>92,6</b>  | <b>90,9</b>  | <b>92,7</b>  | <b>98,4</b>  | <b>99,0</b>  | <b>101,2</b>         | <b>101,2</b>                     |       |       |       |       |  |
| EA          | Dodávka vody,čistenie a odvod odpad.vôd,odpady<br><i>Water supply,sewerage,waste manag.and remediation</i>        | 0,654399                            | 94,9   | 96,7         | 99,4         | 95,2         | 92,0         | 93,8        | 96,2         | 92,6         | 90,9         | 92,7         | 98,4         | 99,0         | 101,2                | 101,2                            |       |       |       |       |  |

Tabuľka č.3C Export / Table n.3C Export

| Kód<br>Code          |  | Sekcia, subsekcia SK NACE Rev. 2<br>Sections, subsections of the NACE Rev. 2 | Stála<br>váha<br>Constant<br>weight | December 2015 = 100 |       |       |       |       |       |       |       |                      |                               |       |       |       |       |       |       |    |
|----------------------|--|--|-------------------------------------|---------------------|-------|-------|-------|-------|-------|-------|-------|----------------------|-------------------------------|-------|-------|-------|-------|-------|-------|----|
| Rok 2020 / Year 2020 |  |  |                                     |                     |       |       |       |       |       |       |       | Rok 2021 / Year 2021 |                               |       |       |       |       |       |       |    |
| mesiac / month       |  |  |                                     |                     |       |       |       |       |       |       |       | *)                   | Priem.indexov/Avg. of indices |       |       |       |       |       |       |    |
| 1.                   | 2.   |  |                                     | 3.                  | 4.    | 5.    | 6.    | 7.    | 8.    | 9.    | 10.   |                      | 11.                           | 12.   | 1.    | 1. Q. | 2. Q. | 3. Q. | 4. Q. |    |
| a                    | b  | c  | 1                                   | 2                   | 3     | 4     | 5     | 6     | 7     | 8     | 9     | 10                   | 11                            | 12    | 13    | 14    | 15    | 16    | 17    | 18 |
|                      | Priemysel spolu<br>Industry total  | 1000,000000  | 106,6                               | 107,1               | 106,7 | 104,6 | 104,2 | 103,6 | 103,7 | 104,4 | 103,9 | 104,2                | 104,1                         | 104,8 | 104,8 | 104,8 |       |       |       |    |
| B                    | Ťažba a dobývanie<br>Mining and quarrying  | 1,543524   | 124,8                               | 120,5               | 120,9 | 119,9 | 120,2 | 120,0 | 120,4 | 120,7 | 120,6 | 120,3                | 115,2                         | 114,5 | 115,6 | 115,6 |       |       |       |    |
| BA                   | Ťažba a dobývanie<br>Mining and quarrying  | 1,543524   | 124,8                               | 120,5               | 120,9 | 119,9 | 120,2 | 120,0 | 120,4 | 120,7 | 120,6 | 120,3                | 115,2                         | 114,5 | 115,6 | 115,6 |       |       |       |    |
| C                    | Priemyselná výroba<br>Manufacturing  | 961,299291   | 105,8                               | 105,8               | 105,5 | 103,5 | 103,3 | 103,2 | 102,8 | 103,5 | 103,0 | 103,3                | 102,9                         | 103,6 | 103,7 | 103,7 |       |       |       |    |
| CA                   | Výroba potravín, nápojov a tabaku<br>Manuf.of food products,bever.and tobacco products                 | 20,269565  | 110,8                               | 109,3               | 109,5 | 108,3 | 108,2 | 108,7 | 107,2 | 107,7 | 107,6 | 107,3                | 106,7                         | 107,8 | 108,3 | 108,3 |       |       |       |    |
| CB                   | Výroba textilu, odevov, kože a kožených výrobkov<br>Manuf.of textiles,apparel,leather and rel.products | 20,559742  | 152,0                               | 153,0               | 152,9 | 150,4 | 149,4 | 149,3 | 151,1 | 151,1 | 150,7 | 150,5                | 151,0                         | 150,8 | 150,5 | 150,5 |       |       |       |    |
| CC                   | Výroba drevených a papierových výrobkov, tlač<br>Manuf.of wood and paper products, and printing        | 27,883409  | 100,5                               | 99,9                | 100,3 | 99,5  | 99,0  | 98,1  | 97,6  | 97,9  | 98,2  | 97,5                 | 96,6                          | 96,6  | 95,6  | 95,6  |       |       |       |    |
| CD                   | Výroba koksu a rafinovaných ropných produktov<br>Manuf.of coke, and refined petroleum products         | 35,977120  | 132,5                               | 118,9               | 108,1 | 82,1  | 85,8  | 89,2  | 91,4  | 99,2  | 94,8  | 96,6                 | 94,0                          | 100,6 | 96,7  | 96,7  |       |       |       |    |
| CE                   | Výroba chemikálií a chemických produktov<br>Manufacture of chemicals and chemical products             | 32,618915  | 104,7                               | 103,9               | 101,3 | 96,9  | 92,7  | 94,9  | 95,3  | 95,4  | 97,2  | 96,8                 | 96,3                          | 96,6  | 99,0  | 99,0  |       |       |       |    |
| CF                   | Výroba zákl.farmaceut.výrobkov a farmaceut.prípr.<br>Manuf.of pharmac.medic.,chem.and botanical prod.  | 1,919398   | 103,0                               | 103,0               | 103,1 | 102,4 | 103,1 | 103,2 | 102,9 | 102,7 | 102,7 | 102,3                | 102,3                         | 102,2 | 102,2 | 102,2 |       |       |       |    |
| CG                   | Výroba výr.z gumy,plastu a ost.nekov.min.výrobk.<br>Manuf.of rubb.and plast.pr.and oth.non-met.min.pr. | 65,067544  | 98,4                                | 98,5                | 97,6  | 97,7  | 97,3  | 96,5  | 96,6  | 96,3  | 95,9  | 96,0                 | 96,0                          | 97,0  | 98,8  | 98,8  |       |       |       |    |
| CH                   | Výroba kovov a kov.konštrukcií okr.strojov a zar.<br>Manuf.of bas.met.and fab.met.pr.exc.mach.and eq.  | 113,735233   | 110,8                               | 111,2               | 111,6 | 113,1 | 114,4 | 112,4 | 110,0 | 108,4 | 107,4 | 108,9                | 109,7                         | 111,1 | 112,2 | 112,2 |       |       |       |    |
| CI                   | Výroba počítačových, elektron.a optick.výrobkov<br>Manufacture of computer,electronic and optical pr.  | 102,439738   | 78,0                                | 77,9                | 78,0  | 78,5  | 77,7  | 75,4  | 74,7  | 79,7  | 79,3  | 79,0                 | 78,7                          | 79,3  | 81,7  | 81,7  |       |       |       |    |
| CJ                   | Výroba elektrických zariadení<br>Manufacture of electrical equipment                                   | 48,709982  | 105,9                               | 105,8               | 107,6 | 106,2 | 104,0 | 104,3 | 106,6 | 106,4 | 107,3 | 108,9                | 108,4                         | 109,6 | 109,7 | 109,7 |       |       |       |    |
| CK                   | Výroba strojov a zariadení inde nezarađených<br>Manufacture of machinery and equipment n.e.c.          | 70,377619  | 108,4                               | 110,0               | 110,4 | 110,1 | 108,2 | 108,4 | 106,7 | 106,1 | 106,2 | 106,0                | 106,9                         | 107,6 | 107,0 | 107,0 |       |       |       |    |
| CL                   | Výroba dopravných prostriedkov<br>Manufacture of transport equipment                                   | 400,067030   | 107,4                               | 108,4               | 108,4 | 106,2 | 106,3 | 106,8 | 106,6 | 106,9 | 106,3 | 106,2                | 105,4                         | 105,5 | 104,8 | 104,8 |       |       |       |    |
| CM                   | Ostatná výroba,oprava a inštalácia strojov a zar.<br>Other manuf.,repair and instal.of machin.and eq.  | 21,673996  | 110,9                               | 112,2               | 112,8 | 113,4 | 114,1 | 112,4 | 114,0 | 113,7 | 113,2 | 114,7                | 115,0                         | 116,1 | 115,2 | 115,2 |       |       |       |    |
| D                    | Dodávka elektriny, plynu a studeného vzduchu<br>Electricity, gas, steam and air-condition supply       | 36,502786  | 127,5                               | 139,4               | 138,2 | 133,0 | 126,6 | 114,6 | 127,2 | 126,5 | 125,7 | 129,2                | 135,8                         | 134,7 | 133,2 | 133,2 |       |       |       |    |
| DA                   | Dodávka elektriny, plynu a studeného vzduchu<br>Electricity, gas, steam and air-condition supply       | 36,502786  | 127,5                               | 139,4               | 138,2 | 133,0 | 126,6 | 114,6 | 127,2 | 126,5 | 125,7 | 129,2                | 135,8                         | 134,7 | 133,2 | 133,2 |       |       |       |    |
| E                    | Dodávka vody,čistenie a odvod odpad.vôd,odpady<br>Water supply,sewerage,waste manag.and remediation    | 0,654399   | 93,1                                | 94,7                | 96,1  | 92,8  | 88,9  | 90,9  | 91,5  | 90,4  | 89,6  | 89,5                 | 93,0                          | 92,2  | 94,2  | 94,2  |       |       |       |    |
| EA                   | Dodávka vody,čistenie a odvod odpad.vôd,odpady<br>Water supply,sewerage,waste manag.and remediation    | 0,654399   | 93,1                                | 94,7                | 96,1  | 92,8  | 88,9  | 90,9  | 91,5  | 90,4  | 89,6  | 89,5                 | 93,0                          | 92,2  | 94,2  | 94,2  |       |       |       |    |

Tabuľka č.4C Export / Table n.4C Export

| Kód<br>Code | Sekcia, subsekcia SK NACE Rev. 2<br>Sections, subsections of the NACE Rev. 2                                      | Stála<br>váha<br>Constant<br>weight | Priemer roka 2015 = 100 / Average of year 2015 = 100 *) |              |              |              |              |              |              |              |              |              |              |              |                      |                                  |    |    |    |    |
|-------------|---|-------------------------------------|---|--------------|--------------|--------------|--------------|--------------|--------------|--------------|--------------|--------------|--------------|--------------|----------------------|----------------------------------|----|----|----|----|
|             |   |                                     | Rok 2020 / Year 2020                                    |              |              |              |              |              |              |              |              |              |              |              | Rok 2021 / Year 2021 |                                  |    |    |    |    |
|             |   |                                     | mesiac / month  |              |              |              |              |              |              |              |              |              |              |              | *)                   | kvartál. indexy / quart. indices |    |    |    |    |
|             |   |                                     | 1.  | 2.           | 3.           | 4.           | 5.           | 6.           | 7.           | 8.           | 9.           | 10.          | 11.          | 12.          |                      | 1.                               | 2. | 3. | 4. |    |
| a           | b   | c                                   | 1   | 2            | 3            | 4            | 5            | 6            | 7            | 8            | 9            | 10           | 11           | 12           | 13                   | 14                               | 15 | 16 | 17 | 18 |
|             | <b>Priemysel spolu</b><br><i>Industry total</i>   | <b>1000,000000</b>                  | <b>102,1</b>  | <b>102,6</b> | <b>102,2</b> | <b>100,2</b> | <b>99,8</b>  | <b>99,2</b>  | <b>99,3</b>  | <b>100,0</b> | <b>99,5</b>  | <b>99,8</b>  | <b>99,7</b>  | <b>100,4</b> | <b>100,4</b>         | <b>100,4</b>                     |    |    |    |    |
| <b>B</b>    | <b>Ťažba a dobývanie</b><br><i>Mining and quarrying</i>   | <b>1,543524</b>                     | <b>127,3</b>  | <b>123,0</b> | <b>123,4</b> | <b>122,3</b> | <b>122,7</b> | <b>122,4</b> | <b>122,9</b> | <b>123,2</b> | <b>123,1</b> | <b>122,8</b> | <b>117,6</b> | <b>116,8</b> | <b>118,0</b>         | <b>118,0</b>                     |    |    |    |    |
| BA          | Ťažba a dobývanie<br><i>Mining and quarrying</i>  | 1,543524                            | 127,3   | 123,0        | 123,4        | 122,3        | 122,7        | 122,4        | 122,9        | 123,2        | 123,1        | 122,8        | 117,6        | 116,8        | 118,0                | 118,0                            |    |    |    |    |
| <b>C</b>    | <b>Priemyselná výroba</b><br><i>Manufacturing</i>   | <b>961,299291</b>                   | <b>101,8</b>  | <b>101,8</b> | <b>101,5</b> | <b>99,6</b>  | <b>99,4</b>  | <b>99,3</b>  | <b>98,9</b>  | <b>99,6</b>  | <b>99,1</b>  | <b>99,4</b>  | <b>99,0</b>  | <b>99,7</b>  | <b>99,8</b>          | <b>99,8</b>                      |    |    |    |    |
| CA          | Výroba potravín, nápojov a tabaku<br><i>Manuf. of food products, bever. and tobacco products</i>                  | 20,269565                           | 107,2   | 105,7        | 105,9        | 104,7        | 104,6        | 105,1        | 103,7        | 104,2        | 104,1        | 103,8        | 103,2        | 104,3        | 104,7                | 104,7                            |    |    |    |    |
| CB          | Výroba textilu, odevov, kože a kožených výrobkov<br><i>Manuf. of textiles, apparel, leather and rel. products</i> | 20,559742                           | 149,6   | 150,6        | 150,5        | 148,0        | 147,0        | 146,9        | 148,7        | 148,7        | 148,3        | 148,1        | 148,6        | 148,4        | 148,1                | 148,1                            |    |    |    |    |
| CC          | Výroba drevených a papierových výrobkov, tlač<br><i>Manuf. of wood and paper products, and printing</i>           | 27,883409                           | 96,6  | 96,1         | 96,4         | 95,7         | 95,2         | 94,3         | 93,8         | 94,1         | 94,4         | 93,8         | 92,9         | 92,9         | 91,9                 | 91,9                             |    |    |    |    |
| CD          | Výroba koksu a rafinovaných ropných produktov<br><i>Manuf. of coke, and refined petroleum products</i>            | 35,977120                           | 110,1   | 98,8         | 89,9         | 68,2         | 71,3         | 74,1         | 76,0         | 82,5         | 78,8         | 80,3         | 78,1         | 83,6         | 80,4                 | 80,4                             |    |    |    |    |
| CE          | Výroba chemikálií a chemických produktov<br><i>Manufacture of chemicals and chemical products</i>                 | 32,618915                           | 99,7  | 99,0         | 96,5         | 92,3         | 88,3         | 90,4         | 90,8         | 90,9         | 92,6         | 92,2         | 91,7         | 92,0         | 94,3                 | 94,3                             |    |    |    |    |
| CF          | Výroba zákl.farmaceut.výrobkov a farmaceut.prípr.<br><i>Manuf. of pharmac.medic.,chem.and botanical prod.</i>     | 1,919398                            | 105,6   | 105,6        | 105,7        | 105,0        | 105,7        | 105,8        | 105,5        | 105,3        | 105,3        | 104,9        | 104,9        | 104,8        | 104,8                | 104,8                            |    |    |    |    |
| CG          | Výroba výr.z gumy,plastu a ost.nekov.min.výrobk.<br><i>Manuf. of rubb. and plast.pr. and oth.non-met.min.pr.</i>  | 65,067544                           | 94,0  | 94,1         | 93,2         | 93,3         | 92,9         | 92,2         | 92,3         | 92,0         | 91,6         | 91,7         | 91,7         | 92,6         | 94,4                 | 94,4                             |    |    |    |    |
| CH          | Výroba kovov a kov.konštrukcií okr.strojov a zar.<br><i>Manuf. of bas.met.and fab.met.pr.exc.mach.and eq.</i>     | 113,735233                          | 103,5   | 103,8        | 104,2        | 105,6        | 106,8        | 104,9        | 102,7        | 101,2        | 100,3        | 101,7        | 102,4        | 103,7        | 104,8                | 104,8                            |    |    |    |    |
| CI          | Výroba počítačových, elektron.a optick.výrobkov<br><i>Manufacture of computer,electronic and optical pr.</i>      | 102,439738                          | 78,9  | 78,8         | 78,9         | 79,5         | 78,6         | 76,3         | 75,6         | 80,7         | 80,3         | 80,0         | 79,7         | 80,3         | 82,7                 | 82,7                             |    |    |    |    |
| CJ          | Výroba elektrických zariadení<br><i>Manufacture of electrical equipment</i>                                       | 48,709982                           | 101,2   | 101,1        | 102,9        | 101,5        | 99,4         | 99,7         | 101,9        | 101,7        | 102,6        | 104,1        | 103,6        | 104,8        | 104,9                | 104,9                            |    |    |    |    |
| CK          | Výroba strojov a zariadení inde nezaradených<br><i>Manufacture of machinery and equipment n.e.c.</i>              | 70,377619                           | 110,6   | 112,2        | 112,7        | 112,3        | 110,4        | 110,6        | 108,9        | 108,3        | 108,4        | 108,2        | 109,1        | 109,8        | 109,2                | 109,2                            |    |    |    |    |
| CL          | Výroba dopravných prostriedkov<br><i>Manufacture of transport equipment</i>                                       | 400,067030                          | 103,7   | 104,6        | 104,6        | 102,5        | 102,6        | 103,1        | 102,9        | 103,2        | 102,6        | 102,5        | 101,7        | 101,8        | 101,2                | 101,2                            |    |    |    |    |
| CM          | Ostatná výroba,oprava a inštalácia strojov a zar.<br><i>Other manuf.,repair and instal.of machin.and eq.</i>      | 21,673996                           | 112,2   | 113,6        | 114,2        | 114,8        | 115,5        | 113,8        | 115,4        | 115,1        | 114,6        | 116,1        | 116,4        | 117,5        | 116,6                | 116,6                            |    |    |    |    |
| <b>D</b>    | <b>Dodávka elektriny, plynu a studeného vzduchu</b><br><i>Electricity, gas, steam and air-condition supply</i>    | <b>36,502786</b>                    | <b>102,9</b>  | <b>112,5</b> | <b>111,5</b> | <b>107,3</b> | <b>102,2</b> | <b>92,5</b>  | <b>102,7</b> | <b>102,1</b> | <b>101,5</b> | <b>104,3</b> | <b>109,6</b> | <b>108,7</b> | <b>107,5</b>         | <b>107,5</b>                     |    |    |    |    |
| DA          | Dodávka elektriny, plynu a studeného vzduchu<br><i>Electricity, gas, steam and air-condition supply</i>           | 36,502786                           | 102,9   | 112,5        | 111,5        | 107,3        | 102,2        | 92,5         | 102,7        | 102,1        | 101,5        | 104,3        | 109,6        | 108,7        | 107,5                | 107,5                            |    |    |    |    |
| <b>E</b>    | <b>Dodávka vody,čistenie a odvod odpad.vôd,odpady</b><br><i>Water supply,sewerage,waste manag.and remediation</i> | <b>0,654399</b>                     | <b>98,6</b>   | <b>100,3</b> | <b>101,8</b> | <b>98,3</b>  | <b>94,2</b>  | <b>96,3</b>  | <b>96,9</b>  | <b>95,8</b>  | <b>94,9</b>  | <b>94,8</b>  | <b>98,5</b>  | <b>97,7</b>  | <b>99,8</b>          | <b>99,8</b>                      |    |    |    |    |
| EA          | Dodávka vody,čistenie a odvod odpad.vôd,odpady<br><i>Water supply,sewerage,waste manag.and remediation</i>        | 0,654399                            | 98,6  | 100,3        | 101,8        | 98,3         | 94,2         | 96,3         | 96,9         | 95,8         | 94,9         | 94,8         | 98,5         | 97,7         | 99,8                 | 99,8                             |    |    |    |    |



Tabuľka č.5C Export / Table n.5C Export

| Kód<br>SK NACE<br><br>Code<br>of NACE | SK NACE Rev. 2                                   | Počet<br>reprez.<br><br>Number<br>repres. | Rok 2021 / Year 2021                       |       |       |       |   |       |       |       | NACE Rev. 2  |
|---------------------------------------|--|---|--|-------|-------|-------|---|-------|-------|-------|--|
|                                       |  |   | December 2015 = 100<br>December 2015 = 100 |       |       |       | Rovnaké obdobie minulého roka = 100<br>The same period of previous year = 100 |       |       |       |  |
|                                       |  |   | mesiac / month                             |       |       |       | mesiac / month  |       |       |       |  |
|                                       |  |   | 11.  | 12.   | 1.    | *)    | 11.   | 12.   | 1.    | *)    |  |
| 1                                     | 2  | 3   | 4  | 5     | 6     | 7     | 8   | 9     | 10    | 11    | 12   |
|                                       | Priemysel spolu                                  | 3450                                      | 104,1                                      | 104,8 | 104,8 | 104,8 | 98,7  | 99,1  | 98,3  | 98,3  | Industry total                                     |
| B                                     | Ťažba a dobývanie                                | 51  | 115,2                                      | 114,5 | 115,6 | 115,6 | 97,6  | 97,1  | 92,6  | 92,6  | Mining and quarrying                               |
| BA                                    | Ťažba a dobývanie                                | 51  | 115,2                                      | 114,5 | 115,6 | 115,6 | 97,6  | 97,1  | 92,6  | 92,6  | Mining and quarrying                               |
| BA06                                  | Ťažba ropy a zemného plynu                       | 1   | D  | D     | D     | D     | D   | D     | D     | D     | D Extraction of crude petroleum and natural gas    |
| BA061                                 | Ťažba ropy                                       | 1   | D  | D     | D     | D     | D   | D     | D     | D     | D Extraction of crude petroleum                    |
| BA07                                  | Dobývanie kovových rúd                           | 2   | D  | D     | D     | D     | D   | D     | D     | D     | D Mining of metal ores                             |
| BA071                                 | Dobývanie železných rúd                          | 1   | D  | D     | D     | D     | D   | D     | D     | D     | D Mining of iron ores                              |
| BA072                                 | Dobývanie neželezných rúd                        | 1   | D  | D     | D     | D     | D   | D     | D     | D     | D Mining of non-ferrous metal ores                 |
| BA08                                  | Iná ťažba a dobývanie                            | 48  | 96,0                                       | 96,4  | 99,0  | 99,0  | 97,7  | 98,2  | 100,1 | 100,1 | Other mining and quarrying                         |
| BA081                                 | Dobývanie kameňa, piesku a ílu                   | 40  | 93,2                                       | 93,8  | 96,9  | 96,9  | 96,3  | 97,0  | 99,3  | 99,3  | Quarrying of stone, sand and clay                  |
| BA089                                 | Ťažba a dobývanie i. n.                          | 8   | 108,3                                      | 108,3 | 108,3 | 108,3 | 103,2   | 103,2 | 103,2 | 103,2 | Mining and quarrying n.e.c.                        |
| C                                     | Priemyselná výroba                               | 3360                                      | 102,9                                      | 103,6 | 103,7 | 103,7 | 98,3  | 98,6  | 98,0  | 98,0  | Manufacturing                                      |
| CA                                    | Výroba potravín, nápojov a tabaku                | 359                                       | 106,7                                      | 107,8 | 108,3 | 108,3 | 99,3  | 98,7  | 97,7  | 97,7  | Manuf.of food products,bever.and tobacco products  |
| CA10                                  | Výroba potravín                                  | 307                                       | 106,8                                      | 108,0 | 108,6 | 108,6 | 99,5  | 98,8  | 97,7  | 97,7  | Manufacture of food products                       |
| CA101                                 | Spracovanie a konzervovanie mäsa a mäs. výrobkov | 56  | 108,8                                      | 108,9 | 110,5 | 110,5 | 93,8  | 91,4  | 93,8  | 93,8  | Processing and preserv.of meet and prod.of meet    |
| CA103                                 | Spracovanie a konzervovanie ovocia a zeleniny    | 39  | 97,2                                       | 97,1  | 97,2  | 97,2  | 100,3   | 99,0  | 99,5  | 99,5  | Processing and preserving of fruit and vegetables  |
| CA104                                 | Výroba rastlin,živočíšnych olejov tukov          | 6   | 116,3                                      | 115,4 | 114,1 | 114,1 | 106,0   | 104,7 | 97,7  | 97,7  | Manufacture of vegetable and animal oils nad fats  |
| CA105                                 | Výroba mliečnych výrobkov                        | 58  | 110,3                                      | 111,0 | 112,1 | 112,1 | 98,0  | 97,3  | 95,9  | 95,9  | Manufacture of dairy products                      |
| CA106                                 | Výr.mlynských výrobkov, škrobu a škrob. výrobkov | 24  | 97,3                                       | 103,9 | 105,2 | 105,2 | 87,8  | 95,7  | 97,1  | 97,1  | Manuf.of grain mill prod.starches and starch prod. |
| CA107                                 | Výroba pečiva a múčnych výrobkov                 | 26  | 105,1                                      | 105,5 | 103,9 | 103,9 | 97,5  | 97,8  | 93,8  | 93,8  | Manufacture of bakery and farinaceous products     |
| CA108                                 | Výroba ostatných potravinárskych výrobkov        | 97  | 109,4                                      | 109,7 | 110,1 | 110,1 | 108,5   | 104,0 | 101,1 | 101,1 | Manufacture of other food products                 |
| CA109                                 | Výroba a príprava krmív pre zvieratá             | 1   | D  | D     | D     | D     | D   | D     | D     | D     | Manufacture of prepared animal feeds               |
| CA11                                  | Výroba nápojov                                   | 52  | 106,3                                      | 105,4 | 104,7 | 104,7 | 98,2  | 97,3  | 98,0  | 98,0  | Manufacture of beverages                           |
| CA110                                 | Výroba nápojov                                   | 52  | 106,3                                      | 105,4 | 104,7 | 104,7 | 98,2  | 97,3  | 98,0  | 98,0  | Manufacture of beverages                           |
| CB                                    | Výroba textilu, odevov, kože a kožených výrobkov | 190                                       | 151,0                                      | 150,8 | 150,5 | 150,5 | 99,0  | 99,1  | 99,0  | 99,0  | Manuf.of textiles,apparel,leather and rel.products |
| CB13                                  | Výroba textilu                                   | 102                                       | 105,0                                      | 104,6 | 104,2 | 104,2 | 100,9   | 101,6 | 101,7 | 101,7 | Manufacture of textiles                            |
| CB131                                 | Príprava a spriadanie textilných vlákien         | 1   | D  | D     | D     | D     | D   | D     | D     | D     | Preparation and spinning of textile fibres         |
| CB132                                 | Tkanie textilu                                   | 26  | 112,8                                      | 112,0 | 111,0 | 111,0 | 107,8   | 106,5 | 106,7 | 106,7 | Weaving of textiles                                |
| CB139                                 | Výroba ostatného textilu                         | 75  | 102,8                                      | 103,0 | 102,8 | 102,8 | 99,3  | 101,0 | 101,1 | 101,1 | Manufacture of other texiles                       |
| CB14                                  | Výroba odevov                                    | 59  | 110,6                                      | 110,3 | 113,1 | 113,1 | 102,6   | 102,2 | 101,6 | 101,6 | Manufacture of wearing apparel                     |
| CB141                                 | Výroba odevov okrem kožušinových odevov          | 43  | 105,2                                      | 104,7 | 108,6 | 108,6 | 97,4  | 96,9  | 102,3 | 102,3 | Manufacture of wearing apparel, except fur apparel |
| CB143                                 | Výroba pletených a háčkovaných odevov            | 16  | 125,9                                      | 125,9 | 125,9 | 125,9 | 117,4   | 117,4 | 100,2 | 100,2 | Manufacture of knitted and crocheted apparel       |
| CB15                                  | Výroba kože a kožených výrobkov                  | 29  | 188,1                                      | 187,9 | 186,8 | 186,8 | 97,9  | 97,8  | 97,8  | 97,8  | Manufacture of leather and related products        |
| CB151                                 | Činenie a apret.kože;výr.kufrov a farbenie kože  | 7   | 101,0                                      | 101,0 | 101,0 | 101,0 | 99,9  | 99,9  | 99,9  | 99,9  | Tanning and dressing of leather;manuf of luggage   |
| CB152                                 | Výroba obuvi                                     | 22  | 207,2                                      | 207,0 | 205,5 | 205,5 | 97,7  | 97,6  | 97,5  | 97,5  | Manufacture of footwear                            |
| CC                                    | Výroba drevených a papierových výrobkov, tlač    | 142                                       | 96,6                                       | 96,6  | 95,6  | 95,6  | 94,2  | 93,9  | 95,1  | 95,1  | Manuf.of wood and paper products, and printing     |

Tabuľka č.5C Export / Table n.5C Export

1. pokračovanie / 1 st. continuation

| Kód<br>SK NACE | SK NACE Rev. 2                                     | Počet<br>reprez.<br><br>Number<br>repres. | Rok 2021 / Year 2021                       |       |       |       |   |       |       |       | NACE Rev. 2  |
|----------------|--|---|--|-------|-------|-------|---|-------|-------|-------|--|
|                |  |   | December 2015 = 100<br>December 2015 = 100 |       |       |       | Rovnaké obdobie minulého roka = 100<br>The same period of previous year = 100 |       |       |       |  |
|                |  |   | mesiac / month                             |       |       |       | mesiac / month  |       |       |       |  |
|                |  |   | 11.  | 12.   | 1.    | *)    | 11.   | 12.   | 1.    | *)    |  |
| 1              | 2  | 3   | 4  | 5     | 6     | 7     | 8   | 9     | 10    | 11    | 12   |
| CC16           | Sprac.dreva a výroba výrobkov z dreva              | 53  | 97,9                                       | 98,3  | 98,3  | 98,3  | 98,3  | 99,1  | 99,3  | 99,3  | Manufacture of wood and of products of wood              |
| CC161          | Pilovanie a hobľovanie dreva                       | 14  | 100,4                                      | 101,0 | 101,4 | 101,4 | 102,1   | 103,0 | 103,4 | 103,4 | Sawmilling and planing of wood                           |
| CC162          | Výroba výr.z dreva, slamy a pružného materiálu     | 39  | 96,6                                       | 96,9  | 96,8  | 96,8  | 96,3  | 97,1  | 97,4  | 97,4  | Manufacture of prod.of wood, straw, plaiting mat.        |
| CC17           | Výroba papiera a papierových výrobkov              | 72  | 99,9                                       | 100,2 | 98,8  | 98,8  | 92,1  | 92,7  | 93,5  | 93,5  | Manufacture of paper and paper products                  |
| CC171          | Výroba celulózy,papiera a lepenky                  | 16  | 92,2                                       | 92,7  | 89,5  | 89,5  | 85,5  | 86,7  | 87,7  | 87,7  | Manufacture of pulp, paper and paperboard                |
| CC172          | Výroba výrobkov z papiera a lepenky                | 56  | 108,2                                      | 108,4 | 108,9 | 108,9 | 99,1  | 99,1  | 99,3  | 99,3  | Manufacture of articles of paper and paperboard          |
| CC18           | Tlač a reprodukcia záznamových médií               | 17  | 71,1                                       | 67,6  | 66,1  | 66,1  | 101,3   | 87,5  | 95,8  | 95,8  | Printing and reproduction of recorded media              |
| CC181          | Tlač a služby súvisiace s tlačou                   | 17  | 71,1                                       | 67,6  | 66,1  | 66,1  | 101,3   | 87,5  | 95,8  | 95,8  | Printing and service activities related to print.        |
| CD             | Výroba koksu a rafinovaných ropných produktov      | 7   | 94,0                                       | 100,6 | 96,7  | 96,7  | 76,2  | 80,7  | 73,0  | 73,0  | Manuf.of coke, and refined petroleum products            |
| CD19           | Výroba koksu a rafinovaných ropných produktov      | 7   | 94,0                                       | 100,6 | 96,7  | 96,7  | 76,2  | 80,7  | 73,0  | 73,0  | Manufacture of coke and refined petroleum products       |
| CD192          | Výroba rafinovaných ropných produktov              | 7   | 94,0                                       | 100,6 | 96,7  | 96,7  | 76,2  | 80,7  | 73,0  | 73,0  | Manufacture of refined petroleum products                |
| CE             | Výroba chemikálií a chemických produktov           | 124                                       | 96,3                                       | 96,6  | 99,0  | 99,0  | 92,7  | 92,9  | 94,6  | 94,6  | Manufacture of chemicals and chemical products           |
| CE20           | Výroba chemikálií a chemických produktov           | 124                                       | 96,3                                       | 96,6  | 99,0  | 99,0  | 92,7  | 92,9  | 94,6  | 94,6  | Manufacture of chemicals and chemical products           |
| CE201          | Výroba základných chemikálií, priem. hnojív        | 59  | 93,5                                       | 94,2  | 97,8  | 97,8  | 91,9  | 93,2  | 96,7  | 96,7  | Manufacture of basic chemicals, fertilisers              |
| CE203          | Výroba farieb,lakov a tmelov                       | 11  | 103,0                                      | 103,0 | 103,0 | 103,0 | 102,7   | 102,7 | 102,7 | 102,7 | Manufacture of paints, printing ink and mastics          |
| CE204          | Výr.mydla,čist.prostriedkov a toalet. prípravkov   | 12  | 106,1                                      | 106,2 | 106,4 | 106,4 | 106,0   | 101,8 | 101,9 | 101,9 | Manufacture of soap and detergents and toilet.prep.      |
| CE205          | Výroba ostatných chemických výrobkov               | 29  | 101,1                                      | 100,9 | 101,1 | 101,1 | 91,8  | 91,5  | 88,2  | 88,2  | Manufacture of other chemical products                   |
| CE206          | Výroba umelých vlákien                             | 13  | 96,6                                       | 95,2  | 95,9  | 95,9  | 88,0  | 85,1  | 88,2  | 88,2  | Manufacture of man-made fibres                           |
| CF             | Výroba zákl.farmaceut.výrobkov a farmaceut.prípr.  | 50  | 102,3                                      | 102,2 | 102,2 | 102,2 | 101,9   | 100,6 | 99,2  | 99,2  | Manuf.of pharmac.medic.,chem.and botanical prod.         |
| CF21           | Výroba zákl.farmaceut.výrobkov a farmaceut. prípr. | 50  | 102,3                                      | 102,2 | 102,2 | 102,2 | 101,9   | 100,6 | 99,2  | 99,2  | Manufacture of basic pharmac.prod. and pharmac.preparat. |
| CF211          | Výroba základných farmaceutických výrobkov         | 18  | 105,4                                      | 104,6 | 104,6 | 104,6 | 102,8   | 103,4 | 99,5  | 99,5  | Manufacture of basic pharmaceutical products             |
| CF212          | Výroba farmaceutických prípravkov                  | 32  | 100,6                                      | 100,9 | 100,9 | 100,9 | 101,3   | 99,1  | 98,9  | 98,9  | Manufacture of pharmaceutical preparations               |
| CG             | Výroba výr.z gumy,plastu a ost.nekov.min.výrobn.   | 473                                       | 96,0                                       | 97,0  | 98,8  | 98,8  | 97,9  | 98,7  | 100,4 | 100,4 | Manuf.of rubb.and plast.pr.and oth.non-met.min.pr.       |
| CG22           | Výroba výrobkov z gumy a plastu                    | 305                                       | 94,3                                       | 95,4  | 97,7  | 97,7  | 96,6  | 97,5  | 99,8  | 99,8  | Manufacture of rubber and plastic product                |
| CG221          | Výroba výrobkov z gumy                             | 65  | 93,8                                       | 94,7  | 97,7  | 97,7  | 95,7  | 96,7  | 99,1  | 99,1  | Manufacture of rubber products                           |
| CG222          | Výroba plastových výrobkov                         | 240                                       | 94,9                                       | 96,1  | 97,8  | 97,8  | 97,7  | 98,5  | 100,6 | 100,6 | Manufacture of plastics products                         |
| CG23           | Výroba ostatných nekovových minerálnych výrobkov   | 168                                       | 103,0                                      | 103,5 | 103,1 | 103,1 | 102,6   | 103,0 | 102,6 | 102,6 | Manufacture of other non-metallic mineral products       |
| CG231          | Výroba skla a výrobkov zo skla                     | 41  | 99,6                                       | 100,4 | 100,3 | 100,3 | 105,6   | 106,2 | 106,6 | 106,6 | Manufacture of glass and glass products                  |
| CG232          | Výroba žiaruvzdorných výrobkov                     | 26  | 102,3                                      | 102,2 | 100,1 | 100,1 | 98,7  | 98,6  | 97,5  | 97,5  | Manufacture of refractor products                        |
| CG234          | Výroba ost.porcelánových a keramických výrobkov    | 6   | 104,3                                      | 104,3 | 104,3 | 104,3 | 102,2   | 102,2 | 102,2 | 102,2 | Manufacture of other porcelain and ceramic prod.         |
| CG235          | Výroba vápna,cementu a sádry                       | 24  | 112,4                                      | 112,4 | 113,8 | 113,8 | 101,4   | 101,3 | 101,7 | 101,7 | Manufacture of cement, lime and plaster I                |
| CG236          | Výroba výrobkov z betónu, sádry a cementu          | 42  | 103,6                                      | 103,5 | 104,1 | 104,1 | 99,5  | 99,3  | 99,7  | 99,7  | Manufac. of artic.of concrete,cement and plaster         |
| CG239          | Výroba brús.výrob.a nekovov. minerál. výrob i.n.   | 29  | 105,3                                      | 106,3 | 103,4 | 103,4 | 96,1  | 96,7  | 93,4  | 93,4  | Manufacture of abrasive prod. and non-metallic pr.       |
| CH             | Výroba kovov a kov.konstrúcií okr.strojov a zar.   | 549                                       | 109,7                                      | 111,1 | 112,2 | 112,2 | 98,5  | 99,2  | 101,3 | 101,3 | Manuf.of bas.met.and fab.met.pr.exc.mach.and eq.         |
| CH24           | Výroba a spracovanie kovov                         | 245                                       | 116,4                                      | 118,4 | 120,7 | 120,7 | 96,4  | 98,1  | 102,1 | 102,1 | Manufacture of basic metals                              |
| CH241          | Výroba surového železa a ocele a ferrozliatin      | 51  | 122,4                                      | 124,3 | 127,2 | 127,2 | 98,3  | 99,8  | 104,9 | 104,9 | Man.of basic iron and steel and of ferro-alloys          |

Tabuľka č.5C Export / Table n.5C Export

2. pokračovanie / 2 nd. continuation

| Kód<br>SK NACE | SK NACE Rev. 2                                     | Počet<br>reprez.<br><br>Number<br>repres. | Rok 2021 / Year 2021                       |       |       |       |   |       |       |       | NACE Rev. 2   |
|----------------|--|---|--|-------|-------|-------|---|-------|-------|-------|---|
|                |  |   | December 2015 = 100<br>December 2015 = 100 |       |       |       | Rovnaké obdobie minulého roka = 100<br>The same period of previous year = 100 |       |       |       |   |
|                |  |   | mesiac / month                             |       |       |       | mesiac / month  |       |       |       |   |
|                |  |   | 11.  | 12.   | 1.    | *)    | 11.   | 12.   | 1.    | *)    |   |
| 1              | 2  | 3   | 4  | 5     | 6     | 7     | 8   | 9     | 10    | 11    | 12  |
| CH242          | Výroba rúr,rúrok a súvisiaceho prísl.z ocele       | 16  | 108,4                                      | 107,6 | 109,3 | 109,3 | 96,3  | 95,6  | 93,2  | 93,2  | Manuf.of tubes, pipes and related fitting.of steel  |
| CH243          | Výr.ostatných výr.prvotného spracovania ocele      | 26  | 119,5                                      | 123,1 | 125,5 | 125,5 | 95,9  | 99,0  | 102,4 | 102,4 | Manuf. of other prod.of first processing of steel   |
| CH244          | Výroba drahých a ostat.neželezných kovov           | 81  | 101,7                                      | 104,9 | 105,3 | 105,3 | 88,0  | 91,6  | 94,7  | 94,7  | Manuf.of basic precious and other non-ferr. metals  |
| CH245          | Odlievania kovov                                   | 71  | 102,3                                      | 102,5 | 104,2 | 104,2 | 101,2   | 101,0 | 101,5 | 101,5 | Casting of metals                                   |
| CH25           | Výroba kovových konštrukcií okrem strojov a zar.   | 304                                       | 100,7                                      | 101,3 | 100,9 | 100,9 | 101,8   | 100,8 | 100,0 | 100,0 | Manufacture of fabricated metal products            |
| CH251          | Výroba kovových konštrukcií                        | 57  | 93,1                                       | 93,1  | 93,8  | 93,8  | 104,4   | 103,1 | 104,7 | 104,7 | Manufacture of structural metal products            |
| CH252          | Výroba nádrží,zásobníkov a kontajnerov z kovu      | 36  | 102,7                                      | 102,6 | 102,7 | 102,7 | 102,0   | 100,6 | 102,1 | 102,1 | Manuf. of tanks, reservoirs and contain. of metal   |
| CH253          | Výroba parných kotlov okrem kotl. ústr. kúrenia    | 4   | 105,6                                      | 105,6 | 105,6 | 105,6 | 100,0   | 100,0 | 100,0 | 100,0 | Manufac.of steam gen.except centr. heating boilers  |
| CH255          | Kovanie,lisovanie, razeň a valc. kovov             | 61  | 105,6                                      | 105,6 | 105,6 | 105,6 | 99,4  | 99,2  | 99,9  | 99,9  | Forging,pressing,tamping and roll-forming of metal  |
| CH256          | Opracovanie a povrch. úprava kovov; obrábanie      | 42  | 100,5                                      | 101,7 | 102,7 | 102,7 | 102,6   | 103,4 | 104,8 | 104,8 | Treatment and coating ofmetals; machining           |
| CH257          | Výroba nožiar.výrobných náradia a želez. tovaru    | 19  | 113,1                                      | 113,1 | 113,1 | 113,1 | 105,9   | 105,9 | 100,3 | 100,3 | Manufacture of cutlery,tools and general hardware   |
| CH259          | Výroba ostatných kovových výrobkov                 | 85  | 99,8                                       | 101,2 | 99,7  | 99,7  | 101,0   | 99,1  | 95,8  | 95,8  | Manufacture of other fabricated metal products      |
| CI             | Výroba počítačových, elektron.a optick.výrobných   | 110                                       | 78,7                                       | 79,3  | 81,7  | 81,7  | 101,9   | 102,6 | 104,7 | 104,7 | Manufacture of computer,electronic and optical pr.  |
| CI26           | Výroba počítačových, elektron.a optických výrobkov | 110                                       | 78,7                                       | 79,3  | 81,7  | 81,7  | 101,9   | 102,6 | 104,7 | 104,7 | Manufacture of computer,electron.and optical prod.  |
| CI261          | Výroba elektronických komponentov a dosiek         | 43  | 95,4                                       | 94,4  | 94,5  | 94,5  | 101,4   | 100,7 | 99,0  | 99,0  | Manufacture of electronic components and boards     |
| CI262          | Výroba počítačov a periférnych zariadení           | 12  | 91,2                                       | 91,2  | 91,2  | 91,2  | 100,0   | 100,0 | 100,0 | 100,0 | Manufacture of computers and peripheral equipment   |
| CI263          | Výroba komunikačných zariadení                     | 5   | 100,4                                      | 100,4 | 100,4 | 100,4 | 100,1   | 100,1 | 100,1 | 100,1 | Manufacture of communication equipment              |
| CI264          | Výroba spotrebnej elektroniky                      | 18  | 74,8                                       | 75,6  | 78,6  | 78,6  | 101,8   | 102,7 | 105,9 | 105,9 | Manufacture of consumer electronics                 |
| CI265          | Výr.nástrojov na meranie,testovanie a navigáciu    | 28  | 101,4                                      | 101,7 | 101,3 | 101,3 | 106,0   | 104,4 | 104,2 | 104,2 | Manufacture of instrum. and appliances for measur.  |
| CI266          | Výroba ožar.prístrojov,elektromedicínskych prístř. | 2   | D  | D     | D     | D     | D   | D     | D     | D     | D Manufacture of irradiation, electromedical equip. |
| CI268          | Výroba magnetických a optických médií              | 2   | D  | D     | D     | D     | D   | D     | D     | D     | D Manufacture of magnetic and optical media         |
| CJ             | Výroba elektrických zariadení                      | 260                                       | 108,4                                      | 109,6 | 109,7 | 109,7 | 104,2   | 104,5 | 103,6 | 103,6 | Manufacture of electrical equipment                 |
| CJ27           | Výroba elektrických zariadení                      | 260                                       | 108,4                                      | 109,6 | 109,7 | 109,7 | 104,2   | 104,5 | 103,6 | 103,6 | Manufacture of electrical equipment                 |
| CJ271          | Výroba elektrick.motorov, generátorov, transform.  | 75  | 102,6                                      | 103,1 | 103,4 | 103,4 | 101,6   | 101,1 | 100,8 | 100,8 | Manuf. of electric motors, generators, transform.   |
| CJ273          | Výroba drôtov a elektroinštalčných zariadení       | 64  | 137,4                                      | 142,0 | 144,0 | 144,0 | 105,2   | 107,3 | 106,2 | 106,2 | Manufacture of wiring and wiring devices            |
| CJ274          | Výroba elektrických svietidiel                     | 40  | 100,5                                      | 102,3 | 101,7 | 101,7 | 105,3   | 106,8 | 104,3 | 104,3 | Manufacture of electric light equipment             |
| CJ275          | Výroba zariadení pre domácnosti                    | 31  | 112,1                                      | 112,1 | 112,1 | 112,1 | 107,8   | 107,8 | 107,7 | 107,7 | Manufacture of domestic appliances                  |
| CJ279          | Výroba ostatných elektrických zariadení            | 50  | 101,2                                      | 99,4  | 99,2  | 99,2  | 101,9   | 98,0  | 99,6  | 99,6  | Manufacture of other electrical equipment           |
| CK             | Výroba strojov a zariadení inde nezaraďených       | 461                                       | 106,9                                      | 107,6 | 107,0 | 107,0 | 100,4   | 102,1 | 98,7  | 98,7  | Manufacture of machinery and equipment n.e.c.       |
| CK28           | Výroba strojov a zariadení i.n.                    | 461                                       | 106,9                                      | 107,6 | 107,0 | 107,0 | 100,4   | 102,1 | 98,7  | 98,7  | Manufacture of machinery and equipment n.e.c.       |
| CK281          | Výroba strojov na všeobecné účely                  | 187                                       | 111,6                                      | 112,3 | 111,9 | 111,9 | 101,1   | 102,7 | 97,6  | 97,6  | Manufacture of general-purpose machinery            |
| CK282          | Výroba ostatných strojov na všeobecné účely        | 118                                       | 94,9                                       | 94,5  | 94,9  | 94,9  | 99,8  | 102,4 | 100,6 | 100,6 | Manufacture of other general-purpose machinery      |
| CK283          | Výroba strojov pre poľnohospodárstvo a lesníctvo   | 32  | 112,7                                      | 112,7 | 110,0 | 110,0 | 98,9  | 98,9  | 97,6  | 97,6  | Manufacture of agricultural and forestry machinery  |
| CK284          | Výr.strojov na tvarovanie a obrábanie kovov        | 40  | 115,7                                      | 115,6 | 114,9 | 114,9 | 111,5   | 111,4 | 110,8 | 110,8 | Manufacture of metal forming machinery and tools    |
| CK289          | Výroba ostatných strojov na špeciálne účely        | 84  | 104,1                                      | 107,7 | 105,1 | 105,1 | 95,8  | 98,5  | 97,5  | 97,5  | Manufacture of other special-purpose machinery      |
| CL             | Výroba dopravných prostriedkov                     | 396                                       | 105,4                                      | 105,5 | 104,8 | 104,8 | 99,2  | 98,8  | 97,6  | 97,6  | Manufacture of transport equipment                  |
| CL29           | Výroba motorových vozidiel, návesov a prívesov     | 380                                       | 105,5                                      | 105,5 | 104,8 | 104,8 | 99,2  | 98,8  | 97,5  | 97,5  | Manufacture of motor vehicles, trailers             |

Indexy cien priemyselných výrobcov podľa SK NACE Rev. 2 za mesiac január 2021

Industrial producers price indices by the NACE Rev. 2 in month January 2021

Tabuľka č.5C Export / Table n.5C Export

dokončenie / end of table

| Kód<br>SK NACE | SK NACE Rev. 2                                     | Počet<br>reprez.<br><br>Number<br>repres. | Rok 2021 / Year 2021                       |       |       |       |   |       |       |       | NACE Rev. 2  |
|----------------|--|---|--|-------|-------|-------|---|-------|-------|-------|--|
|                |  |   | December 2015 = 100<br>December 2015 = 100 |       |       |       | Rovnaké obdobie minulého roka = 100<br>The same period of previous year = 100 |       |       |       |  |
|                |  |   | mesiac / month                             |       |       |       | mesiac / month  |       |       |       |  |
|                |  |   | 11.  | 12.   | 1.    | *)    | 11.   | 12.   | 1.    | *)    |  |
| 1              | 2  | 3   | 4  | 5     | 6     | 7     | 8   | 9     | 10    | 11    | 12   |
| CL291          | Výroba motorových vozidiel                         | 36  | 101,7                                      | 103,9 | 102,7 | 102,7 | 98,8  | 99,8  | 98,3  | 98,3  | Manufacture of motor vehicles                        |
| CL292          | Výroba karosérií pre motorové vozidlá; návesy      | 18  | 97,8                                       | 97,7  | 97,7  | 97,7  | 99,9  | 99,7  | 99,7  | 99,7  | Manuf. of bodies (coachwork) for motor vehicles      |
| CL293          | Výroba dielov a príslušenstva pre motorové vozidlá | 326                                       | 117,9                                      | 112,1 | 112,7 | 112,7 | 99,9  | 95,7  | 95,2  | 95,2  | Manufacture of parts and accessories for motor veh   |
| CL30           | Výroba ostatných dopravných prostriedkov           | 16  | 105,0                                      | 105,6 | 105,7 | 105,7 | 101,5   | 102,6 | 101,9 | 101,9 | Manufacture of other transport equipment             |
| CL302          | Výroba železničných lokomotív a vozového parku     | 12  | 101,6                                      | 102,4 | 102,5 | 102,5 | 100,8   | 101,6 | 100,8 | 100,8 | Manufac. of railway locomotives and rolling stock    |
| CL303          | Výroba lietadiel a kozm. lodí a podbných zariad.   | 2   | D  | D     | D     | D     | D   | D     | D     | D     | Manufacture of air and spacecraft and rel. mechin.   |
| CL304          | Výroba vojenských vozidiel                         | 1   | D  | D     | D     | D     | D   | D     | D     | D     | Manufacture of military fighting vehicles            |
| CL309          | Výroba dopravných prostr.i.n.                      | 1   | D  | D     | D     | D     | D   | D     | D     | D     | Manufacture of transport equipment n.e.c.            |
| CM             | Ostatná výroba, oprava a inštalácia strojov a zar. | 239                                       | 115,0                                      | 116,1 | 115,2 | 115,2 | 102,8   | 103,5 | 103,9 | 103,9 | Other manuf., repair and instal.of machin.and eq.    |
| CM31           | Výroba nábytku                                     | 187                                       | 109,6                                      | 109,6 | 112,4 | 112,4 | 100,6   | 101,5 | 104,2 | 104,2 | Manufacture of furniture                             |
| CM310          | Výroba nábytku                                     | 187                                       | 109,6                                      | 109,6 | 112,4 | 112,4 | 100,6   | 101,5 | 104,2 | 104,2 | Manufacture of furniture                             |
| CM32           | Iná výroba   | 40  | 141,6                                      | 146,2 | 136,0 | 136,0 | 108,8   | 109,4 | 105,8 | 105,8 | Other manufacturing                                  |
| CM323          | Výroba športových potrieb                          | 8   | 149,0                                      | 147,5 | 133,4 | 133,4 | 107,2   | 99,9  | 85,0  | 85,0  | Manufacture of sports goods                          |
| CM325          | Výroba lekárskeých a dentálných nástrojov a potr.  | 30  | 141,0                                      | 148,2 | 139,0 | 139,0 | 109,9   | 113,9 | 116,5 | 116,5 | Manufacture of medical and dental instr.and suppl.   |
| CM329          | Výroba i. n.                                       | 2   | D  | D     | D     | D     | D   | D     | D     | D     | Manufacturing n.e.c.                                 |
| CM33           | Oprava a inštalácia strojov a prístrojov           | 12  | 99,2                                       | 99,2  | 99,4  | 99,4  | 100,0   | 100,0 | 100,2 | 100,2 | Repair and installation of machinery and equipment   |
| CM331          | Oprava kovových konštrukcií, strojov a prístrojov  | 8   | 98,0                                       | 98,0  | 98,1  | 98,1  | 99,3  | 99,3  | 99,3  | 99,3  | Repair of fabricat.metal prod.machinery and equip.   |
| CM332          | Inštalácia priemyselných strojov a prístrojov      | 4   | 101,4                                      | 101,4 | 101,5 | 101,5 | 101,4   | 101,4 | 101,6 | 101,6 | Installation of industrial machinery and equipment   |
| D              | Dodávka elektriny, plynu a studeného vzduchu       | 19  | 135,8                                      | 134,7 | 133,2 | 133,2 | 108,5   | 110,0 | 104,5 | 104,5 | Electricity, gas, steam and air-condition supply     |
| DA             | Dodávka elektriny, plynu a studeného vzduchu       | 19  | 135,8                                      | 134,7 | 133,2 | 133,2 | 108,5   | 110,0 | 104,5 | 104,5 | Electricity, gas, steam and air-condition supply     |
| DA35           | Dodávka elektriny, plynu, pary a studeného vzduchu | 19  | 135,8                                      | 134,7 | 133,2 | 133,2 | 108,5   | 110,0 | 104,5 | 104,5 | Electricity, gas, steam and air condition.supply     |
| DA351          | Výroba elektrickej energie, prenos a rozvod        | 12  | 143,9                                      | 142,1 | 143,5 | 143,5 | 113,8   | 112,5 | 113,2 | 113,2 | Electric power generation, transmission and distr.   |
| DA352          | Výroba plynu; rozvod plyných palív potrubím        | 7   | 120,3                                      | 120,7 | 113,6 | 113,6 | 98,0  | 105,0 | 88,1  | 88,1  | Manuf. of gas; distr. of gaseous fuels through mains |
| E              | Dodávka vody, čistenie a odvod odpad.vôd, odpady   | 20  | 93,0                                       | 92,2  | 94,2  | 94,2  | 98,4  | 99,0  | 101,2 | 101,2 | Water supply, sewerage, waste manag.and remediation  |
| EA             | Dodávka vody, čistenie a odvod odpad.vôd, odpady   | 20  | 93,0                                       | 92,2  | 94,2  | 94,2  | 98,4  | 99,0  | 101,2 | 101,2 | Water supply, sewerage, waste manag.and remediation  |
| EA38           | Zber, sprac. a likv. odpadov; recykl.mater.        | 20  | 93,0                                       | 92,2  | 94,2  | 94,2  | 98,4  | 99,0  | 101,2 | 101,2 | Waste coll., treatm. and disp.activ.; mater.recovery |
| EA381          | Zber odpadu  | 3   | 120,7                                      | 121,2 | 124,1 | 124,1 | 103,8   | 103,1 | 106,3 | 106,3 | Waste collection                                     |
| EA383          | Recyklácia materiálov                              | 17  | 85,5                                       | 84,4  | 86,2  | 86,2  | 96,5  | 97,5  | 99,4  | 99,4  | Materials recovery                                   |

\*) Priemer od začiatku roka / Average since the beginning of year

Tabuľka č.6C Export / Table n.6C Export

| Kód<br>SK NACE<br><br>Code<br>of NACE | SK NACE Rev. 2                                   | Počet<br>reprez.<br><br>Number<br>repres. | Rok 2021 / Year 2021                                  |       |       |       |   |       |       |       | NACE Rev. 2  |
|---------------------------------------|--|---|---|-------|-------|-------|---|-------|-------|-------|--|
|                                       |  |   | Priemer roka 2015 = 100<br>Average of year 2015 = 100 |       |       |       | Predchádzajúce obdobie = 100<br>Previous period = 100 |       |       |       |  |
|                                       |  |   | mesiac / month  |       |       |       | mesiac / month  |       |       |       |  |
|                                       |  |   | 11.   | 12.   | 1.    | *)    | 11.   | 12.   | 1.    | **)   |  |
| 1                                     | 2  | 3   | 4   | 5     | 6     | 7     | 8   | 9     | 10    | 11    | 12   |
|                                       | Priemysel spolu                                  | 3450                                      | 99,7  | 100,4 | 100,4 | 100,4 | 99,9  | 100,7 | 100,0 | 100,0 | Industry total                                     |
| B                                     | Ťažba a dobývanie                                | 51  | 117,6   | 116,8 | 118,0 | 118,0 | 95,8  | 99,4  | 101,0 | 101,0 | Mining and quarrying                               |
| BA                                    | Ťažba a dobývanie                                | 51  | 117,6   | 116,8 | 118,0 | 118,0 | 95,8  | 99,4  | 101,0 | 101,0 | Mining and quarrying                               |
| BA06                                  | Ťažba ropy a zemného plynu                       | 1   | D   | D     | D     | D     | D   | D     | D     | D     | D Extraction of crude petroleum and natural gas    |
| BA061                                 | Ťažba ropy                                       | 1   | D   | D     | D     | D     | D   | D     | D     | D     | D Extraction of crude petroleum                    |
| BA07                                  | Dobývanie kovových rúd                           | 2   | D   | D     | D     | D     | D   | D     | D     | D     | D Mining of metal ores                             |
| BA071                                 | Dobývanie železných rúd                          | 1   | D   | D     | D     | D     | D   | D     | D     | D     | D Mining of iron ores                              |
| BA072                                 | Dobývanie neželezných rúd                        | 1   | D   | D     | D     | D     | D   | D     | D     | D     | D Mining of non-ferrous metal ores                 |
| BA08                                  | Iná ťažba a dobývanie                            | 48  | 99,6  | 100,0 | 102,7 | 102,7 | 100,4   | 100,4 | 102,7 | 102,7 | Other mining and quarrying                         |
| BA081                                 | Dobývanie kameňa, piesku a ilu                   | 40  | 97,4  | 98,0  | 101,3 | 101,3 | 100,4   | 100,6 | 103,3 | 103,3 | Quarrying of stone, sand and clay                  |
| BA089                                 | Ťažba a dobývanie i. n.                          | 8   | 109,1   | 109,1 | 109,1 | 109,1 | 100,0   | 100,0 | 100,0 | 100,0 | Mining and quarrying n.e.c.                        |
| C                                     | Priemyselná výroba                               | 3360                                      | 99,0  | 99,7  | 99,8  | 99,8  | 99,6  | 100,7 | 100,1 | 100,1 | Manufacturing                                      |
| CA                                    | Výroba potravín, nápojov a tabaku                | 359                                       | 103,2   | 104,3 | 104,7 | 104,7 | 99,4  | 101,0 | 100,5 | 100,5 | Manuf.of food products,bever.and tobacco products  |
| CA10                                  | Výroba potravín                                  | 307                                       | 103,4   | 104,5 | 105,1 | 105,1 | 99,4  | 101,1 | 100,6 | 100,6 | Manufacture of food products                       |
| CA101                                 | Spracovanie a konzervovanie mäsa a mäs. výrobkov | 56  | 102,4   | 102,4 | 104,0 | 104,0 | 100,8   | 100,1 | 101,5 | 101,5 | Processing and preserv.of meet and prod.of meet    |
| CA103                                 | Spracovanie a konzervovanie ovocia a zeleniny    | 39  | 96,2  | 96,1  | 96,2  | 96,2  | 101,9   | 99,9  | 100,1 | 100,1 | Processing and preserving of fruit and vegetables  |
| CA104                                 | Výroba rastlin,živočíšnych olejov tukov          | 6   | 114,0   | 113,1 | 111,9 | 111,9 | 99,7  | 99,2  | 98,9  | 98,9  | Manufacture of vegetable and animal oils nad fats  |
| CA105                                 | Výroba mliečnych výrobkov                        | 58  | 107,3   | 108,0 | 109,0 | 109,0 | 98,1  | 100,6 | 101,0 | 101,0 | Manufacture of dairy products                      |
| CA106                                 | Výr.mlynských výrobkov, škrobu a škrob. výrobkov | 24  | 89,6  | 95,7  | 96,9  | 96,9  | 97,1  | 106,8 | 101,3 | 101,3 | Manuf.of grain mill prod.starches and starch prod. |
| CA107                                 | Výroba pečiva a múčnych výrobkov                 | 26  | 107,1   | 107,5 | 105,9 | 105,9 | 101,7   | 100,4 | 98,5  | 98,5  | Manufacture of bakery and farinaceous products     |
| CA108                                 | Výroba ostatných potravinárskych výrobkov        | 97  | 107,4   | 107,7 | 108,0 | 108,0 | 100,0   | 100,3 | 100,4 | 100,4 | Manufacture of other food products                 |
| CA109                                 | Výroba a príprava krmív pre zvieratá             | 1   | D   | D     | D     | D     | D   | D     | D     | D     | Manufacture of prepared animal feeds               |
| CA11                                  | Výroba nápojov                                   | 52  | 103,0   | 102,1 | 101,5 | 101,5 | 100,4   | 99,2  | 99,3  | 99,3  | Manufacture of beverages                           |
| CA110                                 | Výroba nápojov                                   | 52  | 103,0   | 102,1 | 101,5 | 101,5 | 100,4   | 99,2  | 99,3  | 99,3  | Manufacture of beverages                           |
| CB                                    | Výroba textilu, odevov, kože a kožených výrobkov | 190                                       | 148,6   | 148,4 | 148,1 | 148,1 | 100,3   | 99,9  | 99,8  | 99,8  | Manuf.of textiles,apparel,leather and rel.products |
| CB13                                  | Výroba textilu                                   | 102                                       | 106,5   | 106,1 | 105,7 | 105,7 | 100,3   | 99,6  | 99,6  | 99,6  | Manufacture of textiles                            |
| CB131                                 | Príprava a spriadanie textilných vlákien         | 1   | D   | D     | D     | D     | D   | D     | D     | D     | Preparation and spinning of textile fibres         |
| CB132                                 | Tkanie textilu                                   | 26  | 112,7   | 111,9 | 110,9 | 110,9 | 101,0   | 99,3  | 99,1  | 99,1  | Weaving of textiles                                |
| CB139                                 | Výroba ostatného textilu                         | 75  | 105,0   | 105,2 | 105,0 | 105,0 | 100,4   | 100,2 | 99,8  | 99,8  | Manufacture of other texiles                       |
| CB14                                  | Výroba odevov                                    | 59  | 109,5   | 109,2 | 112,0 | 112,0 | 99,7  | 99,7  | 102,5 | 102,5 | Manufacture of wearing apparel                     |
| CB141                                 | Výroba odevov okrem kožušinových odevov          | 43  | 103,7   | 103,3 | 107,1 | 107,1 | 99,6  | 99,5  | 103,7 | 103,7 | Manufacture of wearing apparel, except fur apparel |
| CB143                                 | Výroba pletených a háčkovaných odevov            | 16  | 125,0   | 125,0 | 125,0 | 125,0 | 100,0   | 100,0 | 100,0 | 100,0 | Manufacture of knitted and crocheted apparel       |
| CB15                                  | Výroba kože a kožených výrobkov                  | 29  | 182,1   | 181,9 | 180,8 | 180,8 | 100,5   | 99,9  | 99,4  | 99,4  | Manufacture of leather and related products        |
| CB151                                 | Činenie a apret.kože;výr.kufrov a farbenie kože  | 7   | 109,3   | 109,3 | 109,3 | 109,3 | 100,0   | 100,0 | 100,0 | 100,0 | Tanning and dressing of leather;manuf of luggage   |
| CB152                                 | Výroba obuvi                                     | 22  | 196,8   | 196,6 | 195,2 | 195,2 | 100,6   | 99,9  | 99,3  | 99,3  | Manufacture of footwear                            |
| CC                                    | Výroba drevených a papierových výrobkov, tlač    | 142                                       | 92,9  | 92,9  | 91,9  | 91,9  | 99,1  | 100,0 | 99,0  | 99,0  | Manuf.of wood and paper products, and printing     |

\*) Priemer od začiatku roka / Average since the beginning of year

\*\*) Tempo rastu od začiatku roka / Average monthly rate of growth

Tabuľka č.6C Export / Table n.6C Export

1. pokračovanie / 1 st. continuation

| Kód<br>SK NACE<br><br>Code<br>of NACE | SK NACE Rev. 2                                     | Počet<br>reprez.<br><br>Number<br>repres. | Rok 2021 / Year 2021                                  |       |       |       |   |       |       |       | NACE Rev. 2  |
|---------------------------------------|--|---|---|-------|-------|-------|---|-------|-------|-------|--|
|                                       |  |   | Priemer roka 2015 = 100<br>Average of year 2015 = 100 |       |       |       | Predchádzajúce obdobie = 100<br>Previous period = 100 |       |       |       |  |
|                                       |  |   | mesiac / month  |       |       |       | mesiac / month  |       |       |       |  |
|                                       |  |   | 11.   | 12.   | 1.    | *)    | 11.   | 12.   | 1.    | **)   |  |
| 1                                     | 2  | 3   | 4   | 5     | 6     | 7     | 8   | 9     | 10    | 11    | 12   |
| CC16                                  | Sprac.dreva a výroba výrobkov z dreva              | 53  | 97,0  | 97,4  | 97,4  | 97,4  | 99,6  | 100,4 | 100,0 | 100,0 | Manufacture of wood and of products of wood        |
| CC161                                 | Pilovanie a hobľovanie dreva                       | 14  | 110,6   | 111,2 | 111,7 | 111,7 | 100,9   | 100,6 | 100,4 | 100,4 | Sawmilling and planing o wood                      |
| CC162                                 | Výroba výr.z dreva, slamy a pruúteného materiálu   | 39  | 92,3  | 92,6  | 92,5  | 92,5  | 99,0  | 100,3 | 99,9  | 99,9  | Manufacture of prod.of wood, straw, plainting mat. |
| CC17                                  | Výroba papiera a papierových výrobkov              | 72  | 97,7  | 98,0  | 96,7  | 96,7  | 99,2  | 100,3 | 98,6  | 98,6  | Manufacture of paper and paper products            |
| CC171                                 | Výroba celulózy,papiera a lepenky                  | 16  | 95,0  | 95,5  | 92,2  | 92,2  | 98,4  | 100,5 | 96,5  | 96,5  | Manufacture of pulp, paper and paperboard          |
| CC172                                 | Výroba výrobkov z papiera a lepenky                | 56  | 100,6   | 100,7 | 101,2 | 101,2 | 100,1   | 100,2 | 100,5 | 100,5 | Manufacture of articles of paper and paperboard    |
| CC18                                  | Tlač a reprodukcia záznamových médii               | 17  | 57,2  | 54,3  | 53,1  | 53,1  | 95,4  | 95,1  | 97,8  | 97,8  | Printing and reproduction of recorded media        |
| CC181                                 | Tlač a služby súvisiace s tlačou                   | 17  | 57,2  | 54,3  | 53,1  | 53,1  | 95,4  | 95,1  | 97,8  | 97,8  | Printing and service activities related to print.  |
| CD                                    | Výroba koksu a rafinovaných ropných produktov      | 7   | 78,1  | 83,6  | 80,4  | 80,4  | 97,3  | 107,0 | 96,1  | 96,1  | Manuf.of coke, and refined petroleum products      |
| CD19                                  | Výroba koksu a rafinovaných ropných produktov      | 7   | 78,1  | 83,6  | 80,4  | 80,4  | 97,3  | 107,0 | 96,1  | 96,1  | Manufacture of coke and refined petroleum products |
| CD192                                 | Výroba rafinovaných ropných produktov              | 7   | 78,1  | 83,6  | 80,4  | 80,4  | 97,3  | 107,0 | 96,1  | 96,1  | Manufacture of refined petroleum products          |
| CE                                    | Výroba chemikálií a chemických produktov           | 124                                       | 91,7  | 92,0  | 94,3  | 94,3  | 99,5  | 100,3 | 102,5 | 102,5 | Manufacture of chemicals and chemical products     |
| CE20                                  | Výroba chemikálií a chemických produktov           | 124                                       | 91,7  | 92,0  | 94,3  | 94,3  | 99,5  | 100,3 | 102,5 | 102,5 | Manufacture of chemicals and chemical products     |
| CE201                                 | Výroba základných chemikálií, priem. hnojív        | 59  | 92,8  | 93,5  | 97,0  | 97,0  | 99,3  | 100,7 | 103,8 | 103,8 | Manufacture of basic chemicals, fertilisers        |
| CE203                                 | Výroba farieb,lakov a tmelov                       | 11  | 93,3  | 93,3  | 93,3  | 93,3  | 100,0   | 100,0 | 100,0 | 100,0 | Manufacture of paints, printing ink and mastics    |
| CE204                                 | Výr.mydla,čist.prostriedkov a toalet. prípravkov   | 12  | 106,6   | 106,7 | 106,9 | 106,9 | 100,0   | 100,1 | 100,2 | 100,2 | Manufacture of soap and detergents and toil.prep.  |
| CE205                                 | Výroba ostatných chemických výrobkov               | 29  | 85,1  | 84,9  | 85,1  | 85,1  | 99,0  | 99,8  | 100,2 | 100,2 | Manufacture of other chemical products             |
| CE206                                 | Výroba umelých vlákien                             | 13  | 90,9  | 89,6  | 90,2  | 90,2  | 101,5   | 98,6  | 100,7 | 100,7 | Manufacture of man-made fibres                     |
| CF                                    | Výroba zákl.farmaceut.výrobkov a farmaceut.prípr.  | 50  | 104,9   | 104,8 | 104,8 | 104,8 | 100,0   | 99,9  | 100,0 | 100,0 | Manuf.of pharmac.medic.,chem.and botanical prod.   |
| CF21                                  | Výroba zákl.farmaceut.výrobkov a farmaceut. prípr. | 50  | 104,9   | 104,8 | 104,8 | 104,8 | 100,0   | 99,9  | 100,0 | 100,0 | Manuf.of basic pharmac.prod. and pharmac.preparat. |
| CF211                                 | Výroba základných farmaceutických výrobkov         | 18  | 104,2   | 103,4 | 103,4 | 103,4 | 100,0   | 99,2  | 100,0 | 100,0 | Manufacture of basic pharmaceutical products       |
| CF212                                 | Výroba farmaceutických prípravkov                  | 32  | 103,0   | 103,3 | 103,3 | 103,3 | 100,0   | 100,3 | 100,0 | 100,0 | Manufacture of pharmaceutical preparations         |
| CG                                    | Výroba výr.z gummy,plastu a ost.nekov.min.výrobn.  | 473                                       | 91,7  | 92,6  | 94,4  | 94,4  | 100,0   | 101,0 | 101,9 | 101,9 | Manuf.of rubb.and plast.pr.and oth.non-met.min.pr. |
| CG22                                  | Výroba výrobkov z gummy a plastu                   | 305                                       | 89,4  | 90,4  | 92,6  | 92,6  | 100,0   | 101,2 | 102,4 | 102,4 | Manufacture of rubber and plastic product          |
| CG221                                 | Výroba výrobkov z gummy                            | 65  | 85,0  | 85,9  | 88,6  | 88,6  | 100,3   | 101,0 | 103,2 | 103,2 | Manufacture of rubber products                     |
| CG222                                 | Výroba plastových výrobkov                         | 240                                       | 94,1  | 95,2  | 96,9  | 96,9  | 99,8  | 101,3 | 101,8 | 101,8 | Manufacture of plastics products                   |
| CG23                                  | Výroba ostatných nekovových minerálnych výrobkov   | 168                                       | 101,3   | 101,8 | 101,4 | 101,4 | 100,1   | 100,5 | 99,6  | 99,6  | Manufacture of other non-metallic mineral products |
| CG231                                 | Výroba skla a výrobkov zo skla                     | 41  | 97,6  | 98,3  | 98,2  | 98,2  | 100,4   | 100,8 | 99,9  | 99,9  | Manufacture of glass and glass products            |
| CG232                                 | Výroba žiaruvzdorných výrobkov                     | 26  | 99,3  | 99,2  | 97,2  | 97,2  | 100,0   | 99,9  | 97,9  | 97,9  | Manufacture of refractor products                  |
| CG234                                 | Výroba ost.porcelánových a keramických výrobkov    | 6   | 103,4   | 103,4 | 103,4 | 103,4 | 100,0   | 100,0 | 100,0 | 100,0 | Manufacture of other porcelain and ceramic prod.   |
| CG235                                 | Výroba vápna,cementu a sádry                       | 24  | 111,5   | 111,5 | 112,9 | 112,9 | 99,2  | 100,0 | 101,2 | 101,2 | Manufacture of cement, lime and plaster I          |
| CG236                                 | Výroba výrobkov z betónu, sádry a cementu          | 42  | 97,6  | 97,5  | 98,1  | 98,1  | 100,2   | 99,9  | 100,6 | 100,6 | Manufac. of articl.of concrete,cement and plaster  |
| CG239                                 | Výroba brús.výrob.a nekovov. minerál. výrob i.n.   | 29  | 112,1   | 113,2 | 110,1 | 110,1 | 99,7  | 100,9 | 97,3  | 97,3  | Manufacture of abrasive prod. and non-metallic pr. |
| CH                                    | Výroba kovov a kov.konstruácií okr.strojov a zar.  | 549                                       | 102,4   | 103,7 | 104,8 | 104,8 | 100,7   | 101,3 | 101,0 | 101,0 | Manuf.of bas.met.and fab.met.pr.exc.mach.and eq.   |
| CH24                                  | Výroba a spracovanie kovov                         | 245                                       | 104,9   | 106,7 | 108,7 | 108,7 | 101,6   | 101,7 | 101,9 | 101,9 | Manufacture of basic metals                        |
| CH241                                 | Výroba surového železa a ocele a ferrozliatin      | 51  | 111,1   | 112,8 | 115,4 | 115,4 | 101,8   | 101,6 | 102,3 | 102,3 | Man.of basic iron and steel and of ferro-alloys    |

\*) Priemer od začiatku roka / Average since the beginning of year

\*\*) Tempo rastu od začiatku roka / Average monthly rate of growth

Tabuľka č.6C Export / Table n.6C Export

2. pokračovanie / 2 nd. continuation

| Kód<br>SK NACE | SK NACE Rev. 2                                     | Počet<br>reprez.<br><br>Number<br>repres. | Rok 2021 / Year 2021                                  |       |       |       |   |       |       |       | NACE Rev. 2   |
|----------------|--|---|---|-------|-------|-------|---|-------|-------|-------|---|
|                |  |   | Priemer roka 2015 = 100<br>Average of year 2015 = 100 |       |       |       | Predchádzajúce obdobie = 100<br>Previous period = 100 |       |       |       |   |
|                |  |   | mesiac / month  |       |       |       | mesiac / month  |       |       |       |   |
|                |  |   | 11.   | 12.   | 1.    | *)    | 11.   | 12.   | 1.    | **)   |   |
| 1              | 2  | 3   | 4   | 5     | 6     | 7     | 8   | 9     | 10    | 11    | 12  |
| CH242          | Výroba rúr,rúrok a súvisiaceho prísl.z ocele       | 16  | 103,8   | 103,1 | 104,7 | 104,7 | 98,8  | 99,3  | 101,6 | 101,6 | Manuf.of tubes, pipes and related fitting.of steel  |
| CH243          | Výr.ostatných výr.prvotného spracovania ocele      | 26  | 100,5   | 103,5 | 105,6 | 105,6 | 100,2   | 103,0 | 101,9 | 101,9 | Manuf. of other prod.of first processing of steel   |
| CH244          | Výroba drahých a ostat.neželezných kovov           | 81  | 89,1  | 91,9  | 92,3  | 92,3  | 102,0   | 103,1 | 100,4 | 100,4 | Manuf.of basic precious and other non-ferr. metals  |
| CH245          | Odlievanie kovov                                   | 71  | 99,8  | 100,0 | 101,7 | 101,7 | 101,5   | 100,2 | 101,7 | 101,7 | Casting of metals                                   |
| CH25           | Výroba kovových konštrukcií okrem strojov a zar.   | 304                                       | 98,8  | 99,4  | 99,0  | 99,0  | 99,5  | 100,6 | 99,6  | 99,6  | Manufacture of fabricated metal products            |
| CH251          | Výroba kovových konštrukcií                        | 57  | 88,8  | 88,8  | 89,5  | 89,5  | 99,7  | 100,0 | 100,8 | 100,8 | Manufacture of structural metal products            |
| CH252          | Výroba nádrží,zásobníkov a kontajnerov z kovu      | 36  | 103,4   | 103,3 | 103,4 | 103,4 | 100,0   | 99,9  | 100,1 | 100,1 | Manuf. of tanks, reservoirs and contain. of metal   |
| CH253          | Výroba parných kotlov okrem kotl. ústr. kúrenia    | 4   | 105,6   | 105,6 | 105,6 | 105,6 | 100,0   | 100,0 | 100,0 | 100,0 | Manufac.of steam gen.except centr. heating boilers  |
| CH255          | Kovanie,lisovanie, razenie a valc. kovov           | 61  | 101,9   | 101,9 | 101,9 | 101,9 | 99,8  | 100,0 | 100,0 | 100,0 | Forging,pressing,tamping and roll-forming of metal  |
| CH256          | Opracovanie a povrch. úprava kovov; obrábanie      | 42  | 105,1   | 106,4 | 107,4 | 107,4 | 100,6   | 101,2 | 101,0 | 101,0 | Treatment and coating ofmetals; machining           |
| CH257          | Výroba nožiar.výrobnkov náradia a želez. tovaru    | 19  | 121,4   | 121,4 | 121,4 | 121,4 | 100,0   | 100,0 | 100,0 | 100,0 | Manufacture of cutlery,tools and general hardware   |
| CH259          | Výroba ostatných kovových výrobkov                 | 85  | 95,3  | 96,7  | 95,2  | 95,2  | 98,4  | 101,4 | 98,5  | 98,5  | Manufacture of other fabricated metal products      |
| CI             | Výroba počítačových, elektron.a optick.výrobnkov   | 110                                       | 79,7  | 80,3  | 82,7  | 82,7  | 99,6  | 100,8 | 103,0 | 103,0 | Manufacture of computer,electronic and optical pr.  |
| CI26           | Výroba počítačových, elektron.a optických výrobkov | 110                                       | 79,7  | 80,3  | 82,7  | 82,7  | 99,6  | 100,8 | 103,0 | 103,0 | Manufacture of computer,electron.and optical prod.  |
| CI261          | Výroba elektronických komponentov a dosiek         | 43  | 96,2  | 95,2  | 95,3  | 95,3  | 99,5  | 99,0  | 100,1 | 100,1 | Manufacture of electronic components and boards     |
| CI262          | Výroba počítačov a periférnych zariadení           | 12  | 86,9  | 86,9  | 86,9  | 86,9  | 100,0   | 100,0 | 100,0 | 100,0 | Manufacture of computers and peripheral equipment   |
| CI263          | Výroba komunikačných zariadení                     | 5   | 99,8  | 99,8  | 99,8  | 99,8  | 100,0   | 100,0 | 100,0 | 100,0 | Manufacture of communication equipment              |
| CI264          | Výroba spotrebnej elektroniky                      | 18  | 76,0  | 76,8  | 79,9  | 79,9  | 99,3  | 101,1 | 104,0 | 104,0 | Manufacture of consumer electronics                 |
| CI265          | Výr.nástrojov na meranie,testovanie a navigáciu    | 28  | 102,7   | 103,0 | 102,6 | 102,6 | 101,0   | 100,3 | 99,6  | 99,6  | Manufacture of instrum. and appliances for measur.  |
| CI266          | Výroba ožar.prístrojov,elektromedicínskych príst.  | 2   | D   | D     | D     | D     | D   | D     | D     | D     | D Manufacture of irradiation, electromedical equip. |
| CI268          | Výroba magnetických a optických médií              | 2   | D   | D     | D     | D     | D   | D     | D     | D     | D Manufacture of magnetic and optical media         |
| CJ             | Výroba elektrických zariadení                      | 260                                       | 103,6   | 104,8 | 104,9 | 104,9 | 99,5  | 101,1 | 100,1 | 100,1 | Manufacture of electrical equipment                 |
| CJ27           | Výroba elektrických zariadení                      | 260                                       | 103,6   | 104,8 | 104,9 | 104,9 | 99,5  | 101,1 | 100,1 | 100,1 | Manufacture of electrical equipment                 |
| CJ271          | Výroba elektrick.motorov, generátorov, transform.  | 75  | 97,4  | 97,9  | 98,2  | 98,2  | 99,6  | 100,5 | 100,3 | 100,3 | Manuf. of electric motors, generators, transform.   |
| CJ273          | Výroba drôtov a elektroinštalčných zariadení       | 64  | 119,6   | 123,6 | 125,3 | 125,3 | 100,3   | 103,3 | 101,4 | 101,4 | Manufacture of wiring and wiring devices            |
| CJ274          | Výroba elektrických svietidiel                     | 40  | 98,8  | 100,6 | 100,0 | 100,0 | 98,2  | 101,8 | 99,4  | 99,4  | Manufacture of electric light equipment             |
| CJ275          | Výroba zariadení pre domácnosti                    | 31  | 107,0   | 107,0 | 107,0 | 107,0 | 100,0   | 100,0 | 100,0 | 100,0 | Manufacture of domestic appliances                  |
| CJ279          | Výroba ostatných elektrických zariadení            | 50  | 86,8  | 85,2  | 85,1  | 85,1  | 100,9   | 98,2  | 99,8  | 99,8  | Manufacture of other electrical equipment           |
| CK             | Výroba strojov a zariadení inde nezariadených      | 461                                       | 109,1   | 109,8 | 109,2 | 109,2 | 100,8   | 100,7 | 99,4  | 99,4  | Manufacture of machinery and equipment n.e.c.       |
| CK28           | Výroba strojov a zariadení i.n.                    | 461                                       | 109,1   | 109,8 | 109,2 | 109,2 | 100,8   | 100,7 | 99,4  | 99,4  | Manufacture of machinery and equipment n.e.c.       |
| CK281          | Výroba strojov na všeobecné účely                  | 187                                       | 116,4   | 117,1 | 116,7 | 116,7 | 101,4   | 100,6 | 99,6  | 99,6  | Manufacture of general-purpose machinery            |
| CK282          | Výroba ostatných strojov na všeobecné účely        | 118                                       | 96,2  | 95,8  | 96,2  | 96,2  | 99,9  | 99,6  | 100,4 | 100,4 | Manufacture of other general-purpose machinery      |
| CK283          | Výroba strojov pre poľnohospodárstvo a lesníctvo   | 32  | 111,4   | 111,4 | 108,7 | 108,7 | 100,0   | 100,0 | 97,6  | 97,6  | Manufacture of agricultural and forestry machinery  |
| CK284          | Výr.strojov na tvarovanie a obrábanie kovov        | 40  | 112,2   | 112,1 | 111,4 | 111,4 | 110,2   | 99,9  | 99,4  | 99,4  | Manufacture of metal forming machinery and tools    |
| CK289          | Výroba ostatných strojov na špeciálne účely        | 84  | 96,5  | 99,8  | 97,4  | 97,4  | 97,8  | 103,5 | 97,6  | 97,6  | Manufacture of other special-purpose machinery      |
| CL             | Výroba dopravných prostriedkov                     | 396                                       | 101,7   | 101,8 | 101,2 | 101,2 | 99,2  | 100,1 | 99,3  | 99,3  | Manufacture of transport equipment                  |
| CL29           | Výroba motorových vozidiel, návesov a prívesov     | 380                                       | 101,8   | 101,8 | 101,2 | 101,2 | 99,3  | 100,0 | 99,3  | 99,3  | Manufacture of motor vehicles, trailers             |

\*) Priemer od začiatku roka / Average since the beginning of year

\*\*) Tempo rastu od začiatku roka / Average monthly rate of growth

Tabuľka č.6C Export / Table n.6C Export

dokončenie / end of table

| Kód<br>SK NACE | SK NACE Rev. 2                                     | Počet<br>reprez.<br><br>Number<br>repres. | Rok 2021 / Year 2021                                  |       |       |       |   |       |       |       | NACE Rev. 2  |
|----------------|--|---|---|-------|-------|-------|---|-------|-------|-------|--|
|                |  |   | Priemer roka 2015 = 100<br>Average of year 2015 = 100 |       |       |       | Predchádzajúce obdobie = 100<br>Previous period = 100 |       |       |       |  |
|                |  |   | mesiac / month  |       |       |       | mesiac / month  |       |       |       |  |
|                |  |   | 11.   | 12.   | 1.    | *)    | 11.   | 12.   | 1.    | **)   |  |
| 1              | 2  | 3   | 4   | 5     | 6     | 7     | 8   | 9     | 10    | 11    | 12   |
| CL291          | Výroba motorových vozidiel                         | 36  | 99,4  | 101,6 | 100,4 | 100,4 | 99,0  | 102,2 | 98,8  | 98,8  | Manufacture of motor vehicles                      |
| CL292          | Výroba karosérií pre motorové vozidlá; návesy      | 18  | 99,6  | 99,5  | 99,5  | 99,5  | 100,1   | 99,9  | 100,0 | 100,0 | Manuf. of bodies (coachwork) for motor vehicles    |
| CL293          | Výroba dielov a príslušenstva pre motorové vozidlá | 326                                       | 107,7   | 102,4 | 102,9 | 102,9 | 99,8  | 95,1  | 100,5 | 100,5 | Manufacture of parts and accessories for motor veh |
| CL30           | Výroba ostatných dopravných prostriedkov           | 16  | 104,7   | 105,3 | 105,4 | 105,4 | 99,9  | 100,6 | 100,1 | 100,1 | Manufacture of other transport equipment           |
| CL302          | Výroba železničných lokomotív a vozového parku     | 12  | 100,6   | 101,4 | 101,5 | 101,5 | 99,9  | 100,8 | 100,1 | 100,1 | Manufac. of railway locomotives and rolling stock  |
| CL303          | Výroba lietadiel a kozm. lodí a podbných zariad.   | 2   | D   | D     | D     | D     | D   | D     | D     | D     | Manufacture of air and spacecraft and rel. mechin. |
| CL304          | Výroba vojenských vozidiel                         | 1   | D   | D     | D     | D     | D   | D     | D     | D     | D Manufacture of military fighting vehicles        |
| CL309          | Výroba dopravných prostr.i.n.                      | 1   | D   | D     | D     | D     | D   | D     | D     | D     | D Manufacture of transport equipment n.e.c.        |
| CM             | Ostatná výroba,oprava a inštalácia strojov a zar.  | 239                                       | 116,4   | 117,5 | 116,6 | 116,6 | 100,3   | 101,0 | 99,2  | 99,2  | Other manuf.,repair and instal.of machin.and eq.   |
| CM31           | Výroba nábytku                                     | 187                                       | 109,3   | 109,3 | 112,1 | 112,1 | 100,2   | 100,0 | 102,6 | 102,6 | Manufacture of furniture                           |
| CM310          | Výroba nábytku                                     | 187                                       | 109,3   | 109,3 | 112,1 | 112,1 | 100,2   | 100,0 | 102,6 | 102,6 | Manufacture of furniture                           |
| CM32           | Iná výroba   | 40  | 149,8   | 154,7 | 143,9 | 143,9 | 100,5   | 103,2 | 93,0  | 93,0  | Other manufacturing                                |
| CM323          | Výroba športových potrieb                          | 8   | 167,6   | 165,9 | 150,1 | 150,1 | 105,1   | 99,0  | 90,4  | 90,4  | Manufacture of sports goods                        |
| CM325          | Výroba lekárskeých a dentálných nástrojov a potr.  | 30  | 148,1   | 155,7 | 146,0 | 146,0 | 98,7  | 105,1 | 93,8  | 93,8  | Manufacture of medical and dental instr.and suppl. |
| CM329          | Výroba i. n.                                       | 2   | D   | D     | D     | D     | D   | D     | D     | D     | D Manufacturing n.e.c.                             |
| CM33           | Oprava a inštalácia strojov a prístrojov           | 12  | 98,2  | 98,2  | 98,4  | 98,4  | 100,0   | 100,0 | 100,2 | 100,2 | Repair and installation of machinery and equipment |
| CM331          | Oprava kovových konštrukcií, strojov a prístrojov  | 8   | 96,4  | 96,4  | 96,5  | 96,5  | 100,0   | 100,0 | 100,1 | 100,1 | Repair of fabricat.metal prod.machinery and equip. |
| CM332          | Inštalácia priemyselných strojov a prístrojov      | 4   | 101,5   | 101,5 | 101,6 | 101,6 | 100,0   | 100,0 | 100,1 | 100,1 | Installation of industrial machinery and equipment |
| D              | Dodávka elektriny, plynu a studeného vzduchu       | 19  | 109,6   | 108,7 | 107,5 | 107,5 | 105,1   | 99,2  | 98,9  | 98,9  | Electricity, gas, steam and air-condition supply   |
| DA             | Dodávka elektriny, plynu a studeného vzduchu       | 19  | 109,6   | 108,7 | 107,5 | 107,5 | 105,1   | 99,2  | 98,9  | 98,9  | Electricity, gas, steam and air-condition supply   |
| DA35           | Dodávka elektriny, plynu, pary a studeného vzduchu | 19  | 109,6   | 108,7 | 107,5 | 107,5 | 105,1   | 99,2  | 98,9  | 98,9  | Electricity, gas, steam and air condition.supply   |
| DA351          | Výroba elektrickej energie,prenos a rozvod         | 12  | 134,2   | 132,6 | 133,9 | 133,9 | 101,8   | 98,7  | 101,0 | 101,0 | Electric power generation,transmission and distr.  |
| DA352          | Výroba plynu;rozvod plyných palív potrubím         | 7   | 82,3  | 82,6  | 77,7  | 77,7  | 113,1   | 100,3 | 94,1  | 94,1  | Manuf.of gas;distr. of gaseous fuels through mains |
| E              | Dodávka vody,čistenie a odvod odpad.vôd,odpady     | 20  | 98,5  | 97,7  | 99,8  | 99,8  | 103,9   | 99,1  | 102,2 | 102,2 | Water supply,sewerage,waste manag.and remediation  |
| EA             | Dodávka vody,čistenie a odvod odpad.vôd,odpady     | 20  | 98,5  | 97,7  | 99,8  | 99,8  | 103,9   | 99,1  | 102,2 | 102,2 | Water supply,sewerage,waste manag.and remediation  |
| EA38           | Zber,sprac.a likv.odpadov;recykl.mater.            | 20  | 98,5  | 97,7  | 99,8  | 99,8  | 103,9   | 99,1  | 102,2 | 102,2 | Waste coll.,treatm.and disp.activ.;mater.recovery  |
| EA381          | Zber odpadu  | 3   | 120,7   | 121,2 | 124,1 | 124,1 | 99,7  | 100,4 | 102,4 | 102,4 | Waste collection                                   |
| EA383          | Recyklácia materiálov                              | 17  | 94,0  | 92,7  | 94,7  | 94,7  | 105,4   | 98,7  | 102,1 | 102,1 | Materials recovery                                 |

\*) Priemer od začiatku roka / Average since the beginning of year

\*\*) Tempo rastu od začiatku roka / Average monthly rate of growth



**INDEXY CIEN PRIEMYSELNÝCH VÝROBCOV  
ÚHRN**

*The price indices of industrial producers  
Total*

Tabuľka č.1S Úhrnný index CPV / Table n.1S Total industry PPI

| Kód<br>Code | Sekcia, subsekcia SK NACE Rev. 2<br>Sections, subsections of the NACE Rev. 2                                      | Stála<br>váha<br>Constant<br>weight | Predchádzajúce obdobie = 100 / Previous period = 100 |              |              |              |              |              |              |              |              |              |              |              |              |                      |                                  |       |       |       |
|-------------|---|-------------------------------------|--|--------------|--------------|--------------|--------------|--------------|--------------|--------------|--------------|--------------|--------------|--------------|--------------|----------------------|----------------------------------|-------|-------|-------|
|             |   |                                     | Rok 2020 / Year 2020                                 |              |              |              |              |              |              |              |              |              |              |              |              | Rok 2021 / Year 2021 |                                  |       |       |       |
|             |   |                                     | mesiac / month                                       |              |              |              |              |              |              |              |              |              |              |              |              | *)                   | kvartál. indexy / quart. indices |       |       |       |
|             |   |                                     | 1.   | 2.           | 3.           | 4.           | 5.           | 6.           | 7.           | 8.           | 9.           | 10.          | 11.          | 12.          | 1.           |                      | 1. Q.                            | 2. Q. | 3. Q. | 4. Q. |
| a           | b   | c                                   | 1  | 2            | 3            | 4            | 5            | 6            | 7            | 8            | 9            | 10           | 11           | 12           | 13           | 14                   | 15                               | 16    | 17    | 18    |
|             | <b>Priemysel spolu</b><br><i>Industry total</i>   | <b>1000,000000</b>                  | <b>100,9</b>   | <b>101,2</b> | <b>99,5</b>  | <b>98,4</b>  | <b>99,2</b>  | <b>99,7</b>  | <b>100,2</b> | <b>100,3</b> | <b>99,7</b>  | <b>100,3</b> | <b>99,6</b>  | <b>100,6</b> | <b>100,2</b> | <b>100,2</b>         |                                  |       |       |       |
| <b>B</b>    | <b>Ťažba a dobývanie</b><br><i>Mining and quarrying</i>   | <b>6,074390</b>                     | <b>100,5</b>   | <b>100,6</b> | <b>99,3</b>  | <b>98,1</b>  | <b>99,4</b>  | <b>102,2</b> | <b>100,3</b> | <b>100,4</b> | <b>101,1</b> | <b>99,9</b>  | <b>98,8</b>  | <b>100,5</b> | <b>102,0</b> | <b>102,0</b>         |                                  |       |       |       |
| BA          | Ťažba a dobývanie<br><i>Mining and quarrying</i>  | 6,074390                            | 100,5  | 100,6        | 99,3         | 98,1         | 99,4         | 102,2        | 100,3        | 100,4        | 101,1        | 99,9         | 98,8         | 100,5        | 102,0        | 102,0                |                                  |       |       |       |
| <b>C</b>    | <b>Priemyselná výroba</b><br><i>Manufacturing</i>   | <b>833,627805</b>                   | <b>100,8</b>   | <b>100,2</b> | <b>99,7</b>  | <b>97,9</b>  | <b>99,5</b>  | <b>100,0</b> | <b>99,8</b>  | <b>100,3</b> | <b>99,6</b>  | <b>100,2</b> | <b>99,5</b>  | <b>100,7</b> | <b>100,3</b> | <b>100,3</b>         |                                  |       |       |       |
| CA          | Výroba potravín, nápojov a tabaku<br><i>Manuf. of food products,bever.and tobacco products</i>                    | 42,893287                           | 100,9  | 99,8         | 100,1        | 98,9         | 99,5         | 99,9         | 99,5         | 100,4        | 99,4         | 100,3        | 99,6         | 100,4        | 100,3        | 100,3                |                                  |       |       |       |
| CB          | Výroba textilu, odevov, kože a kožených výrobkov<br><i>Manuf. of textiles,apparel,leather and rel.products</i>    | 14,414604                           | 99,9   | 100,6        | 100,0        | 98,6         | 99,4         | 99,9         | 101,2        | 99,9         | 99,8         | 99,9         | 100,3        | 99,8         | 99,8         | 99,8                 |                                  |       |       |       |
| CC          | Výroba drevených a papierových výrobkov, tlač<br><i>Manuf. of wood and paper products, and printing</i>           | 26,151763                           | 98,8   | 99,6         | 100,7        | 99,5         | 98,3         | 99,5         | 99,6         | 99,8         | 99,9         | 100,1        | 99,6         | 99,9         | 99,4         | 99,4                 |                                  |       |       |       |
| CD          | Výroba koksu a rafinovaných ropných produktov<br><i>Manuf. of coke, and refined petroleum products</i>            | 38,065603                           | 104,9  | 89,7         | 93,2         | 76,4         | 97,1         | 105,1        | 105,8        | 103,7        | 96,2         | 100,9        | 95,3         | 111,1        | 98,7         | 98,7                 |                                  |       |       |       |
| CE          | Výroba chemikálií a chemických produktov<br><i>Manufacture of chemicals and chemical products</i>                 | 27,177568                           | 100,6  | 99,0         | 97,6         | 95,5         | 96,2         | 102,4        | 101,5        | 100,8        | 102,1        | 99,6         | 98,8         | 99,8         | 102,4        | 102,4                |                                  |       |       |       |
| CF          | Výroba zákl.farmaceut.výrobkov a farmaceut.prípr.<br><i>Manuf.of pharmac.medic.,chem.and botanical prod.</i>      | 2,645189                            | 100,6  | 100,0        | 100,0        | 99,8         | 100,2        | 100,2        | 99,8         | 100,0        | 100,0        | 100,3        | 100,0        | 99,9         | 100,1        | 100,1                |                                  |       |       |       |
| CG          | Výroba výr.z gumy,plastu a ost.nekov.min.výrobk.<br><i>Manuf. of rubb.and plast.pr.and oth.non-met.min.pr.</i>    | 65,333224                           | 100,5  | 100,2        | 99,1         | 100,2        | 99,6         | 99,9         | 100,1        | 99,9         | 99,8         | 100,0        | 99,7         | 100,7        | 101,4        | 101,4                |                                  |       |       |       |
| CH          | Výroba kovov a kov.konštrukcií okr.strojov a zar.<br><i>Manuf. of bas.met.and fab.met.pr.exc.mach.and eq.</i>     | 102,319523                          | 99,9   | 99,8         | 100,3        | 100,9        | 101,0        | 98,4         | 98,1         | 98,7         | 99,3         | 100,9        | 100,9        | 100,5        | 101,2        | 101,2                |                                  |       |       |       |
| CI          | Výroba počítačových, elektron.a optick.výrobkov<br><i>Manufacture of computer,electronic and optical pr.</i>      | 68,592905                           | 100,8  | 100,0        | 100,1        | 100,5        | 99,0         | 97,2         | 99,4         | 106,0        | 99,6         | 99,4         | 99,6         | 100,7        | 102,7        | 102,7                |                                  |       |       |       |
| CJ          | Výroba elektrických zariadení<br><i>Manufacture of electrical equipment</i>                                       | 36,235272                           | 100,4  | 100,6        | 100,9        | 99,4         | 98,6         | 100,2        | 101,9        | 99,8         | 100,7        | 101,3        | 99,6         | 100,9        | 100,2        | 100,2                |                                  |       |       |       |
| CK          | Výroba strojov a zariadení inde nezaradených<br><i>Manufacture of machinery and equipment n.e.c.</i>              | 52,287941                           | 102,5  | 101,5        | 100,4        | 99,8         | 98,5         | 100,1        | 98,5         | 99,6         | 100,2        | 100,0        | 100,8        | 100,5        | 99,3         | 99,3                 |                                  |       |       |       |
| CL          | Výroba dopravných prostriedkov<br><i>Manufacture of transport equipment</i>                                       | 327,841874                          | 100,7  | 102,0        | 99,9         | 98,0         | 100,0        | 100,2        | 99,8         | 99,9         | 99,5         | 99,9         | 99,2         | 100,1        | 99,5         | 99,5                 |                                  |       |       |       |
| CM          | Ostatná výroba,oprava a inštalácia strojov a zar.<br><i>Other manuf.,repair and instal.of machin.and eq.</i>      | 29,669052                           | 99,7   | 100,0        | 100,4        | 100,5        | 98,8         | 99,4         | 101,9        | 98,5         | 99,8         | 101,9        | 98,9         | 100,5        | 101,6        | 101,6                |                                  |       |       |       |
| <b>D</b>    | <b>Dodávka elektriny, plynu a studeného vzduchu</b><br><i>Electricity, gas, steam and air-condition supply</i>    | <b>148,197832</b>                   | <b>101,6</b>   | <b>105,4</b> | <b>99,8</b>  | <b>100,3</b> | <b>97,4</b>  | <b>98,5</b>  | <b>101,7</b> | <b>100,3</b> | <b>100,3</b> | <b>100,6</b> | <b>100,4</b> | <b>99,6</b>  | <b>99,7</b>  | <b>99,7</b>          |                                  |       |       |       |
| DA          | Dodávka elektriny, plynu a studeného vzduchu<br><i>Electricity, gas, steam and air-condition supply</i>           | 148,197832                          | 101,6  | 105,4        | 99,8         | 100,3        | 97,4         | 98,5         | 101,7        | 100,3        | 100,3        | 100,6        | 100,4        | 99,6         | 99,7         | 99,7                 |                                  |       |       |       |
| <b>E</b>    | <b>Dodávka vody,čistenie a odvod odpad.vôd,odpady</b><br><i>Water supply,sewerage,waste manag.and remediation</i> | <b>12,099973</b>                    | <b>100,4</b>   | <b>100,6</b> | <b>100,3</b> | <b>99,8</b>  | <b>100,1</b> | <b>100,2</b> | <b>99,9</b>  | <b>100,1</b> | <b>100,5</b> | <b>100,1</b> | <b>100,9</b> | <b>100,1</b> | <b>100,6</b> | <b>100,6</b>         |                                  |       |       |       |
| EA          | Dodávka vody,čistenie a odvod odpad.vôd,odpady<br><i>Water supply,sewerage,waste manag.and remediation</i>        | 12,099973                           | 100,4  | 100,6        | 100,3        | 99,8         | 100,1        | 100,2        | 99,9         | 100,1        | 100,5        | 100,1        | 100,9        | 100,1        | 100,6        | 100,6                |                                  |       |       |       |

Tabuľka č.2S Úhrnný index CPV / Table n.2S Total industry PPI

| Kód<br>Code | Sekcia, subsekcia SK NACE Rev. 2<br>Sections, subsections of the NACE Rev. 2                                      | Stála<br>váha<br>Constant<br>weight | Rovnaké obdobie minulého roka = 100 / The same period of previous year = 100 |              |              |              |              |              |              |              |              |              |              |              |              |                      |                                  |       |       |       |
|-------------|---|-------------------------------------|--|--------------|--------------|--------------|--------------|--------------|--------------|--------------|--------------|--------------|--------------|--------------|--------------|----------------------|----------------------------------|-------|-------|-------|
|             |   |                                     | Rok 2020 / Year 2020   |              |              |              |              |              |              |              |              |              |              |              |              | Rok 2021 / Year 2021 |                                  |       |       |       |
|             |   |                                     | mesiac / month   |              |              |              |              |              |              |              |              |              |              |              |              | *)                   | kvartál. indexy / quart. indices |       |       |       |
|             |   |                                     | 1.   | 2.           | 3.           | 4.           | 5.           | 6.           | 7.           | 8.           | 9.           | 10.          | 11.          | 12.          | 1.           |                      | 1. Q.                            | 2. Q. | 3. Q. | 4. Q. |
| a           | b   | c                                   | 1  | 2            | 3            | 4            | 5            | 6            | 7            | 8            | 9            | 10           | 11           | 12           | 13           | 14                   | 15                               | 16    | 17    | 18    |
|             | <b>Priemysel spolu</b><br><i>Industry total</i>   | <b>1000,000000</b>                  | <b>101,8</b>   | <b>102,2</b> | <b>101,1</b> | <b>99,7</b>  | <b>98,5</b>  | <b>98,1</b>  | <b>99,0</b>  | <b>99,0</b>  | <b>98,9</b>  | <b>98,7</b>  | <b>99,2</b>  | <b>99,6</b>  | <b>98,9</b>  | <b>98,9</b>          |                                  |       |       |       |
| <b>B</b>    | <b>Ťažba a dobývanie</b><br><i>Mining and quarrying</i>   | <b>6,074390</b>                     | <b>100,2</b>   | <b>98,5</b>  | <b>98,8</b>  | <b>97,5</b>  | <b>95,5</b>  | <b>99,0</b>  | <b>102,6</b> | <b>101,1</b> | <b>103,1</b> | <b>103,1</b> | <b>102,3</b> | <b>100,9</b> | <b>102,5</b> | <b>102,5</b>         |                                  |       |       |       |
| BA          | Ťažba a dobývanie<br><i>Mining and quarrying</i>  | 6,074390                            | 100,2  | 98,5         | 98,8         | 97,5         | 95,5         | 99,0         | 102,6        | 101,1        | 103,1        | 103,1        | 102,3        | 100,9        | 102,5        | 102,5                |                                  |       |       |       |
| <b>C</b>    | <b>Priemyselná výroba</b><br><i>Manufacturing</i>   | <b>833,627805</b>                   | <b>101,3</b>   | <b>101,8</b> | <b>100,5</b> | <b>98,3</b>  | <b>97,3</b>  | <b>97,2</b>  | <b>97,5</b>  | <b>97,6</b>  | <b>97,4</b>  | <b>97,1</b>  | <b>97,7</b>  | <b>98,2</b>  | <b>97,7</b>  | <b>97,7</b>          |                                  |       |       |       |
| CA          | Výroba potravín, nápojov a tabaku<br><i>Manuf. of food products,bever.and tobacco products</i>                    | 42,893287                           | 103,0  | 102,2        | 102,1        | 100,9        | 99,6         | 99,6         | 98,9         | 99,3         | 99,0         | 100,0        | 99,2         | 98,8         | 98,2         | 98,2                 |                                  |       |       |       |
| CB          | Výroba textilu, odevov, kože a kožených výrobkov<br><i>Manuf. of textiles,apparel,leather and rel.products</i>    | 14,414604                           | 115,3  | 115,7        | 116,6        | 109,7        | 107,8        | 104,6        | 104,9        | 102,3        | 99,5         | 99,2         | 99,3         | 99,3         | 99,1         | 99,1                 |                                  |       |       |       |
| CC          | Výroba drevených a papierových výrobkov, tlač<br><i>Manuf. of wood and paper products, and printing</i>           | 26,151763                           | 96,4   | 95,5         | 96,2         | 96,2         | 94,5         | 94,1         | 94,9         | 96,5         | 95,1         | 95,7         | 95,9         | 95,5         | 96,0         | 96,0                 |                                  |       |       |       |
| CD          | Výroba koksu a rafinovaných ropných produktov<br><i>Manuf. of coke, and refined petroleum products</i>            | 38,065603                           | 119,6  | 103,9        | 87,6         | 65,2         | 59,8         | 65,0         | 72,0         | 73,8         | 74,4         | 70,0         | 69,5         | 77,1         | 72,5         | 72,5                 |                                  |       |       |       |
| CE          | Výroba chemikálií a chemických produktov<br><i>Manufacture of chemicals and chemical products</i>                 | 27,177568                           | 100,3  | 99,7         | 97,0         | 92,2         | 88,6         | 90,5         | 92,1         | 92,2         | 94,7         | 93,9         | 94,2         | 93,7         | 95,4         | 95,4                 |                                  |       |       |       |
| CF          | Výroba zákl.farmaceut.výrobkov a farmaceut.prípr.<br><i>Manuf. of pharmac.medic.,chem.and botanical prod.</i>     | 2,645189                            | 101,5  | 101,8        | 101,0        | 100,6        | 100,8        | 101,1        | 100,8        | 100,7        | 100,6        | 100,8        | 101,5        | 100,8        | 100,3        | 100,3                |                                  |       |       |       |
| CG          | Výroba výr.z gumy,plastu a ost.nekov.min.výrobk.<br><i>Manuf. of rubb.and plast.pr.and oth.non-met.min.pr.</i>    | 65,333224                           | 99,6   | 101,1        | 100,0        | 100,0        | 99,2         | 99,3         | 99,3         | 99,6         | 99,6         | 99,2         | 99,2         | 99,7         | 100,6        | 100,6                |                                  |       |       |       |
| CH          | Výroba kovov a kov.konštrukcií okr.strojov a zar.<br><i>Manuf. of bas.met.and fab.met.pr.exc.mach.and eq.</i>     | 102,319523                          | 96,3   | 95,7         | 95,9         | 96,9         | 98,7         | 97,0         | 95,8         | 94,4         | 94,2         | 95,8         | 98,3         | 98,7         | 100,0        | 100,0                |                                  |       |       |       |
| CI          | Výroba počítačových, elektron.a optick.výrobkov<br><i>Manufacture of computer,electronic and optical pr.</i>      | 68,592905                           | 90,0   | 93,1         | 90,9         | 90,9         | 93,0         | 91,1         | 90,0         | 97,6         | 97,4         | 98,8         | 101,5        | 102,1        | 104,1        | 104,1                |                                  |       |       |       |
| CJ          | Výroba elektrických zariadení<br><i>Manufacture of electrical equipment</i>                                       | 36,235272                           | 101,4  | 101,5        | 102,0        | 102,0        | 99,4         | 101,1        | 102,5        | 102,2        | 103,5        | 104,6        | 103,7        | 104,3        | 104,1        | 104,1                |                                  |       |       |       |
| CK          | Výroba strojov a zariadení inde nezaradených<br><i>Manufacture of machinery and equipment n.e.c.</i>              | 52,287941                           | 102,9  | 103,7        | 104,5        | 105,2        | 103,8        | 103,5        | 102,4        | 102,2        | 100,2        | 99,9         | 100,9        | 102,3        | 99,2         | 99,2                 |                                  |       |       |       |
| CL          | Výroba dopravných prostriedkov<br><i>Manufacture of transport equipment</i>                                       | 327,841874                          | 102,4  | 105,2        | 104,3        | 102,6        | 101,4        | 101,1        | 101,4        | 100,7        | 100,1        | 99,2         | 99,4         | 99,2         | 98,1         | 98,1                 |                                  |       |       |       |
| CM          | Ostatná výroba,oprava a inštalácia strojov a zar.<br><i>Other manuf.,repair and instal.of machin.and eq.</i>      | 29,669052                           | 103,5  | 102,4        | 102,0        | 100,6        | 100,5        | 99,2         | 99,5         | 98,9         | 99,3         | 100,2        | 99,8         | 100,3        | 102,1        | 102,1                |                                  |       |       |       |
| <b>D</b>    | <b>Dodávka elektriny, plynu a studeného vzduchu</b><br><i>Electricity, gas, steam and air-condition supply</i>    | <b>148,197832</b>                   | <b>104,4</b>   | <b>103,7</b> | <b>104,8</b> | <b>106,6</b> | <b>104,9</b> | <b>102,9</b> | <b>105,5</b> | <b>105,2</b> | <b>105,7</b> | <b>106,3</b> | <b>106,1</b> | <b>105,9</b> | <b>103,8</b> | <b>103,8</b>         |                                  |       |       |       |
| DA          | Dodávka elektriny, plynu a studeného vzduchu<br><i>Electricity, gas, steam and air-condition supply</i>           | 148,197832                          | 104,4  | 103,7        | 104,8        | 106,6        | 104,9        | 102,9        | 105,5        | 105,2        | 105,7        | 106,3        | 106,1        | 105,9        | 103,8        | 103,8                |                                  |       |       |       |
| <b>E</b>    | <b>Dodávka vody,čistenie a odvod odpad.vôd,odpady</b><br><i>Water supply,sewerage,waste manag.and remediation</i> | <b>12,099973</b>                    | <b>99,4</b>  | <b>100,8</b> | <b>101,1</b> | <b>101,0</b> | <b>101,2</b> | <b>101,9</b> | <b>101,2</b> | <b>101,3</b> | <b>101,5</b> | <b>101,6</b> | <b>102,9</b> | <b>103,0</b> | <b>103,2</b> | <b>103,2</b>         |                                  |       |       |       |
| EA          | Dodávka vody,čistenie a odvod odpad.vôd,odpady<br><i>Water supply,sewerage,waste manag.and remediation</i>        | 12,099973                           | 99,4   | 100,8        | 101,1        | 101,0        | 101,2        | 101,9        | 101,2        | 101,3        | 101,5        | 101,6        | 102,9        | 103,0        | 103,2        | 103,2                |                                  |       |       |       |

Tabuľka č.3S Úhrnný index CPV / Table n.3S Total industry PPI

| Kód<br>Code | Sekcia, subsekcia SK NACE Rev. 2<br>Sections, subsections of the NACE Rev. 2                                      | Stála<br>váha<br>Constant<br>weight | December 2015 = 100  |              |              |              |              |              |              |              |              |              |              |              |                      |                                |       |       |       |       |
|-------------|---|-------------------------------------|----------------------|--------------|--------------|--------------|--------------|--------------|--------------|--------------|--------------|--------------|--------------|--------------|----------------------|--------------------------------|-------|-------|-------|-------|
|             |   |                                     | Rok 2020 / Year 2020 |              |              |              |              |              |              |              |              |              |              |              | Rok 2021 / Year 2021 |                                |       |       |       |       |
|             |   |                                     | mesiac / month       |              |              |              |              |              |              |              |              |              |              |              | *)                   | Priem.indexov/Avrg. of indices |       |       |       |       |
|             |   |                                     | 1.                   | 2.           | 3.           | 4.           | 5.           | 6.           | 7.           | 8.           | 9.           | 10.          | 11.          | 12.          |                      | 1.                             | 1. Q. | 2. Q. | 3. Q. | 4. Q. |
| a           | b   | c                                   | 1                    | 2            | 3            | 4            | 5            | 6            | 7            | 8            | 9            | 10           | 11           | 12           | 13                   | 14                             | 15    | 16    | 17    | 18    |
|             | <b>Priemysel spolu</b><br><i>Industry total</i>   | <b>1000,000000</b>                  | <b>108,0</b>         | <b>109,3</b> | <b>108,8</b> | <b>107,1</b> | <b>106,2</b> | <b>105,9</b> | <b>106,1</b> | <b>106,4</b> | <b>106,1</b> | <b>106,4</b> | <b>106,0</b> | <b>106,6</b> | <b>106,8</b>         | <b>106,8</b>                   |       |       |       |       |
| <b>B</b>    | <b>Ťažba a dobývanie</b><br><i>Mining and quarrying</i>   | <b>6,074390</b>                     | <b>107,9</b>         | <b>108,5</b> | <b>107,7</b> | <b>105,7</b> | <b>105,1</b> | <b>107,4</b> | <b>107,7</b> | <b>108,1</b> | <b>109,3</b> | <b>109,2</b> | <b>107,9</b> | <b>108,4</b> | <b>110,6</b>         | <b>110,6</b>                   |       |       |       |       |
| BA          | Ťažba a dobývanie<br><i>Mining and quarrying</i>  | 6,074390                            | 107,9                | 108,5        | 107,7        | 105,7        | 105,1        | 107,4        | 107,7        | 108,1        | 109,3        | 109,2        | 107,9        | 108,4        | 110,6                | 110,6                          |       |       |       |       |
| <b>C</b>    | <b>Priemyselná výroba</b><br><i>Manufacturing</i>   | <b>833,627805</b>                   | <b>106,1</b>         | <b>106,3</b> | <b>106,0</b> | <b>103,8</b> | <b>103,3</b> | <b>103,3</b> | <b>103,1</b> | <b>103,4</b> | <b>103,0</b> | <b>103,2</b> | <b>102,7</b> | <b>103,4</b> | <b>103,7</b>         | <b>103,7</b>                   |       |       |       |       |
| CA          | Výroba potravín, nápojov a tabaku<br><i>Manuf. of food products, bever. and tobacco products</i>                  | 42,893287                           | 108,3                | 108,1        | 108,2        | 107,0        | 106,5        | 106,4        | 105,9        | 106,3        | 105,7        | 106,0        | 105,6        | 106,0        | 106,3                | 106,3                          |       |       |       |       |
| CB          | Výroba textilu, odevov, kože a kožených výrobkov<br><i>Manuf. of textiles, apparel, leather and rel. products</i> | 14,414604                           | 146,6                | 147,5        | 147,5        | 145,4        | 144,6        | 144,4        | 146,1        | 146,0        | 145,7        | 145,5        | 145,9        | 145,6        | 145,3                | 145,3                          |       |       |       |       |
| CC          | Výroba drevených a papierových výrobkov, tlač<br><i>Manuf. of wood and paper products, and printing</i>           | 26,151763                           | 102,3                | 101,9        | 102,6        | 102,1        | 100,4        | 99,9         | 99,5         | 99,3         | 99,2         | 99,3         | 98,9         | 98,8         | 98,2                 | 98,2                           |       |       |       |       |
| CD          | Výroba koksu a rafinovaných ropných produktov<br><i>Manuf. of coke, and refined petroleum products</i>            | 38,065603                           | 133,2                | 119,5        | 111,4        | 85,1         | 82,6         | 86,8         | 91,8         | 95,2         | 91,6         | 92,4         | 88,1         | 97,9         | 96,6                 | 96,6                           |       |       |       |       |
| CE          | Výroba chemikálií a chemických produktov<br><i>Manufacture of chemicals and chemical products</i>                 | 27,177568                           | 104,3                | 103,3        | 100,8        | 96,3         | 92,6         | 94,8         | 96,2         | 97,0         | 99,0         | 98,6         | 97,4         | 97,2         | 99,5                 | 99,5                           |       |       |       |       |
| CF          | Výroba zákl.farmaceut.výrobkov a farmaceut.prípr.<br><i>Manuf. of pharmac. medic., chem. and botanical prod.</i>  | 2,645189                            | 103,0                | 103,0        | 103,0        | 102,8        | 103,0        | 103,2        | 103,0        | 103,0        | 103,0        | 103,3        | 103,3        | 103,2        | 103,3                | 103,3                          |       |       |       |       |
| CG          | Výroba výr.z gumy, plastu a ost.nekov.min.výrobk.<br><i>Manuf. of rubb. and plast.pr. and oth.non-met.min.pr.</i> | 65,333224                           | 102,1                | 102,3        | 101,4        | 101,6        | 101,2        | 101,1        | 101,2        | 101,1        | 100,9        | 100,9        | 100,6        | 101,3        | 102,7                | 102,7                          |       |       |       |       |
| CH          | Výroba kovov a kov.konštrukcií okr.strojov a zar.<br><i>Manuf. of bas.met.and fab.met.pr.exc.mach.and eq.</i>     | 102,319523                          | 111,4                | 111,2        | 111,5        | 112,5        | 113,6        | 111,8        | 109,7        | 108,3        | 107,5        | 108,5        | 109,5        | 110,1        | 111,4                | 111,4                          |       |       |       |       |
| CI          | Výroba počítačových, elektron.a optick.výrobkov<br><i>Manufacture of computer, electronic and optical pr.</i>     | 68,592905                           | 80,0                 | 80,0         | 80,1         | 80,5         | 79,7         | 77,5         | 77,0         | 81,6         | 81,3         | 80,8         | 80,5         | 81,1         | 83,3                 | 83,3                           |       |       |       |       |
| CJ          | Výroba elektrických zariadení<br><i>Manufacture of electrical equipment</i>                                       | 36,235272                           | 104,9                | 105,5        | 106,4        | 105,8        | 104,3        | 104,5        | 106,5        | 106,3        | 107,0        | 108,4        | 108,0        | 109,0        | 109,2                | 109,2                          |       |       |       |       |
| CK          | Výroba strojov a zariadení inde nezaradených<br><i>Manufacture of machinery and equipment n.e.c.</i>              | 52,287941                           | 107,8                | 109,4        | 109,8        | 109,6        | 108,0        | 108,1        | 106,5        | 106,1        | 106,3        | 106,3        | 107,1        | 107,6        | 106,9                | 106,9                          |       |       |       |       |
| CL          | Výroba dopravných prostriedkov<br><i>Manufacture of transport equipment</i>                                       | 327,841874                          | 105,6                | 107,7        | 107,6        | 105,5        | 105,5        | 105,7        | 105,5        | 105,4        | 104,9        | 104,8        | 104,0        | 104,1        | 103,6                | 103,6                          |       |       |       |       |
| CM          | Ostatná výroba, oprava a inštalácia strojov a zar.<br><i>Other manuf., repair and instal. of machin. and eq.</i>  | 29,669052                           | 108,7                | 108,7        | 109,1        | 109,7        | 108,4        | 107,7        | 109,8        | 108,1        | 107,9        | 110,0        | 108,8        | 109,3        | 111,0                | 111,0                          |       |       |       |       |
| <b>D</b>    | <b>Dodávka elektriny, plynu a studeného vzduchu</b><br><i>Electricity, gas, steam and air-condition supply</i>    | <b>148,197832</b>                   | <b>119,5</b>         | <b>126,0</b> | <b>125,7</b> | <b>126,1</b> | <b>122,8</b> | <b>121,0</b> | <b>123,0</b> | <b>123,4</b> | <b>123,8</b> | <b>124,5</b> | <b>125,0</b> | <b>124,5</b> | <b>124,1</b>         | <b>124,1</b>                   |       |       |       |       |
| DA          | Dodávka elektriny, plynu a studeného vzduchu<br><i>Electricity, gas, steam and air-condition supply</i>           | 148,197832                          | 119,5                | 126,0        | 125,7        | 126,1        | 122,8        | 121,0        | 123,0        | 123,4        | 123,8        | 124,5        | 125,0        | 124,5        | 124,1                | 124,1                          |       |       |       |       |
| <b>E</b>    | <b>Dodávka vody,čistenie a odvod odpad.vôd,odpady</b><br><i>Water supply,sewerage,waste manag.and remediation</i> | <b>12,099973</b>                    | <b>100,0</b>         | <b>100,6</b> | <b>100,9</b> | <b>100,7</b> | <b>100,8</b> | <b>101,0</b> | <b>100,9</b> | <b>101,0</b> | <b>101,5</b> | <b>101,6</b> | <b>102,5</b> | <b>102,6</b> | <b>103,2</b>         | <b>103,2</b>                   |       |       |       |       |
| EA          | Dodávka vody,čistenie a odvod odpad.vôd,odpady<br><i>Water suppl.sewerage,waste manag.and remediation</i>         | 12,099973                           | 100,0                | 100,6        | 100,9        | 100,7        | 100,8        | 101,0        | 100,9        | 101,0        | 101,5        | 101,6        | 102,5        | 102,6        | 103,2                | 103,2                          |       |       |       |       |

Tabuľka č.4S Úhrnný index CPV / Table n.4S Total industry PPI

| Kód<br>Code | Sekcia, subsekcia SK NACE Rev. 2<br>Sections, subsections of the NACE Rev. 2                                      | Stála<br>váha<br>Constant<br>weight | Priemer roka 2015 = 100 / Average of year 2015 = 100 *) |              |              |              |              |              |              |              |              |              |              |              |                      |                                  |    |       |       |       |
|-------------|---|-------------------------------------|---|--------------|--------------|--------------|--------------|--------------|--------------|--------------|--------------|--------------|--------------|--------------|----------------------|----------------------------------|----|-------|-------|-------|
|             |   |                                     | Rok 2020 / Year 2020                                    |              |              |              |              |              |              |              |              |              |              |              | Rok 2021 / Year 2021 |                                  |    |       |       |       |
|             |   |                                     | mesiac / month  |              |              |              |              |              |              |              |              |              |              |              | *)                   | kvartál. indexy / quart. indices |    |       |       |       |
|             |   |                                     | 1.  | 2.           | 3.           | 4.           | 5.           | 6.           | 7.           | 8.           | 9.           | 10.          | 11.          | 12.          |                      | 1.                               | 1. | 2. Q. | 3. Q. | 4. Q. |
| a           | b   | c                                   | 1   | 2            | 3            | 4            | 5            | 6            | 7            | 8            | 9            | 10           | 11           | 12           | 13                   | 14                               | 15 | 16    | 17    | 18    |
|             | <b>Priemysel spolu</b><br><i>Industry total</i>   | <b>1000,000000</b>                  | <b>103,4</b>  | <b>104,7</b> | <b>104,2</b> | <b>102,6</b> | <b>101,7</b> | <b>101,4</b> | <b>101,6</b> | <b>101,9</b> | <b>101,6</b> | <b>101,9</b> | <b>101,5</b> | <b>102,1</b> | <b>102,3</b>         | <b>102,3</b>                     |    |       |       |       |
| <b>B</b>    | <b>Ťažba a dobývanie</b><br><i>Mining and quarrying</i>   | <b>6,074390</b>                     | <b>110,4</b>  | <b>111,1</b> | <b>110,2</b> | <b>108,2</b> | <b>107,6</b> | <b>109,9</b> | <b>110,2</b> | <b>110,6</b> | <b>111,9</b> | <b>111,8</b> | <b>110,4</b> | <b>111,0</b> | <b>113,2</b>         | <b>113,2</b>                     |    |       |       |       |
| BA          | Ťažba a dobývanie<br><i>Mining and quarrying</i>  | 6,074390                            | 110,4   | 111,1        | 110,2        | 108,2        | 107,6        | 109,9        | 110,2        | 110,6        | 111,9        | 111,8        | 110,4        | 111,0        | 113,2                | 113,2                            |    |       |       |       |
| <b>C</b>    | <b>Priemyselná výroba</b><br><i>Manufacturing</i>   | <b>833,627805</b>                   | <b>102,2</b>  | <b>102,4</b> | <b>102,1</b> | <b>100,0</b> | <b>99,5</b>  | <b>99,5</b>  | <b>99,3</b>  | <b>99,6</b>  | <b>99,2</b>  | <b>99,4</b>  | <b>99,0</b>  | <b>99,7</b>  | <b>99,9</b>          | <b>99,9</b>                      |    |       |       |       |
| CA          | Výroba potravín, nápojov a tabaku<br><i>Manuf.of food products,bever.and tobacco products</i>                     | 42,893287                           | 104,9   | 104,7        | 104,8        | 103,7        | 103,2        | 103,1        | 102,6        | 103,0        | 102,4        | 102,7        | 102,3        | 102,7        | 103,0                | 103,0                            |    |       |       |       |
| CB          | Výroba textilu, odevov, kože a kožených výrobkov<br><i>Manuf.of textiles,apparel,leather and rel.products</i>     | 14,414604                           | 145,1   | 146,0        | 146,0        | 144,0        | 143,2        | 143,0        | 144,7        | 144,6        | 144,3        | 144,1        | 144,5        | 144,2        | 143,9                | 143,9                            |    |       |       |       |
| CC          | Výroba drevených a papierových výrobkov, tlač<br><i>Manuf.of wood and paper products, and printing</i>            | 26,151763                           | 99,3  | 98,9         | 99,6         | 99,1         | 97,5         | 97,0         | 96,6         | 96,4         | 96,3         | 96,4         | 96,0         | 95,9         | 95,3                 | 95,3                             |    |       |       |       |
| CD          | Výroba koksu a rafinovaných ropných produktov<br><i>Manuf.of coke, and refined petroleum products</i>             | 38,065603                           | 109,3   | 98,0         | 91,4         | 69,8         | 67,8         | 71,2         | 75,3         | 78,1         | 75,1         | 75,8         | 72,3         | 80,3         | 79,2                 | 79,2                             |    |       |       |       |
| CE          | Výroba chemikálií a chemických produktov<br><i>Manufacture of chemicals and chemical products</i>                 | 27,177568                           | 99,1  | 98,1         | 95,7         | 91,5         | 87,9         | 90,0         | 91,4         | 92,1         | 94,0         | 93,6         | 92,5         | 92,3         | 94,5                 | 94,5                             |    |       |       |       |
| CF          | Výroba zákl.farmaceut.výrobkov a farmaceut.prípr.<br><i>Manuf.of pharmac.medic.,chem.and botanical prod.</i>      | 2,645189                            | 100,4   | 100,4        | 100,4        | 100,2        | 100,4        | 100,6        | 100,4        | 100,4        | 100,4        | 100,7        | 100,7        | 100,6        | 100,7                | 100,7                            |    |       |       |       |
| CG          | Výroba výr.z gumy,plastu a ost.nekov.min.výrobk.<br><i>Manuf.of rubb.and plast.pr.and oth.non-met.min.pr.</i>     | 65,333224                           | 98,4  | 98,6         | 97,7         | 97,9         | 97,5         | 97,4         | 97,5         | 97,4         | 97,2         | 97,2         | 96,9         | 97,6         | 98,9                 | 98,9                             |    |       |       |       |
| CH          | Výroba kovov a kov.konštrukcií okr.strojov a zar.<br><i>Manuf.of bas.met.and fab.met.pr.exc.mach.and eq.</i>      | 102,319523                          | 104,5   | 104,3        | 104,6        | 105,5        | 106,6        | 104,9        | 102,9        | 101,6        | 100,8        | 101,8        | 102,7        | 103,3        | 104,5                | 104,5                            |    |       |       |       |
| CI          | Výroba počítačových, elektron.a optick.výrobkov<br><i>Manufacture of computer,electronic and optical pr.</i>      | 68,592905                           | 80,7  | 80,7         | 80,8         | 81,2         | 80,4         | 78,2         | 77,7         | 82,3         | 82,0         | 81,5         | 81,2         | 81,8         | 84,1                 | 84,1                             |    |       |       |       |
| CJ          | Výroba elektrických zariadení<br><i>Manufacture of electrical equipment</i>                                       | 36,235272                           | 100,8   | 101,3        | 102,2        | 101,6        | 100,2        | 100,4        | 102,3        | 102,1        | 102,8        | 104,1        | 103,7        | 104,7        | 104,9                | 104,9                            |    |       |       |       |
| CK          | Výroba strojov a zariadení inde nezarađených<br><i>Manufacture of machinery and equipment n.e.c.</i>              | 52,287941                           | 109,9   | 111,5        | 111,9        | 111,7        | 110,1        | 110,2        | 108,6        | 108,2        | 108,4        | 108,4        | 109,2        | 109,8        | 109,0                | 109,0                            |    |       |       |       |
| CL          | Výroba dopravných prostriedkov<br><i>Manufacture of transport equipment</i>                                       | 327,841874                          | 102,9   | 105,0        | 104,9        | 102,8        | 102,8        | 103,0        | 102,8        | 102,7        | 102,2        | 102,1        | 101,4        | 101,5        | 101,0                | 101,0                            |    |       |       |       |
| CM          | Ostatná výroba,oprava a inštalácia strojov a zar.<br><i>Other manuf.,repair and instal.of machin.and eq.</i>      | 29,669052                           | 109,2   | 109,2        | 109,6        | 110,3        | 108,9        | 108,2        | 110,4        | 108,6        | 108,4        | 110,6        | 109,3        | 109,8        | 111,6                | 111,6                            |    |       |       |       |
| <b>D</b>    | <b>Dodávka elektriny, plynu a studeného vzduchu</b><br><i>Electricity, gas, steam and air-condition supply</i>    | <b>148,197832</b>                   | <b>110,3</b>  | <b>116,3</b> | <b>116,1</b> | <b>116,4</b> | <b>113,4</b> | <b>111,7</b> | <b>113,6</b> | <b>113,9</b> | <b>114,3</b> | <b>115,0</b> | <b>115,4</b> | <b>115,0</b> | <b>114,6</b>         | <b>114,6</b>                     |    |       |       |       |
| DA          | Dodávka elektriny, plynu a studeného vzduchu<br><i>Electricity, gas, steam and air-condition supply</i>           | 148,197832                          | 110,3   | 116,3        | 116,1        | 116,4        | 113,4        | 111,7        | 113,6        | 113,9        | 114,3        | 115,0        | 115,4        | 115,0        | 114,6                | 114,6                            |    |       |       |       |
| <b>E</b>    | <b>Dodávka vody,čistenie a odvod odpad.vôd,odpady</b><br><i>Water supply,sewerage,waste manag.and remediation</i> | <b>12,099973</b>                    | <b>99,9</b>   | <b>100,5</b> | <b>100,9</b> | <b>100,6</b> | <b>100,7</b> | <b>100,9</b> | <b>100,8</b> | <b>100,9</b> | <b>101,4</b> | <b>101,5</b> | <b>102,4</b> | <b>102,5</b> | <b>103,1</b>         | <b>103,1</b>                     |    |       |       |       |
| EA          | Dodávka vody,čistenie a odvod odpad.vôd,odpady<br><i>Water supply,sewerage,waste manag.and remediation</i>        | 12,099973                           | 99,9  | 100,5        | 100,9        | 100,6        | 100,7        | 100,9        | 100,8        | 100,9        | 101,4        | 101,5        | 102,4        | 102,5        | 103,1                | 103,1                            |    |       |       |       |

**INDEXY CIEN PRIEMYSELNÝCH VÝROBCOV  
HLAVNÝCH PRIEMYSELNÝCH ZOSKUPENÍ**

*The price indices of industrial producers  
Main industrial groupings*

Indexy cien priemyselných výrobcov podľa hlavných priemyselných zoskupení (HPZ) za mesiac január 2021

Industrial producers price indices by Main Industrial Groupings (MIG) in month January 2021

Tabuľka č.1 HPZ-A Tuzemsko / Table n.1 MIG-A Domestic

| Tabuľka C.1 HPZ-A Tuzemsko / Table C.1 MIG-A Domestic |  |                               |                      |       |       |       |       |       |       |       |       |       |       |       |       |       |                                  |                      |       |       |  |
|---|--|-------------------------------|----------------------|-------|-------|-------|-------|-------|-------|-------|-------|-------|-------|-------|-------|-------|----------------------------------|----------------------|-------|-------|--|
| Kód<br>Code   | Hlavné priemyselné zoskupenia<br>Main Industrial Groupings                     | Stála váha<br>Constant weight | December 2015 = 100  |       |       |       |       |       |       |       |       |       |       |       |       |       |                                  |                      |       |       |  |
|   |  |                               | Rok 2020 / Year 2020 |       |       |       |       |       |       |       |       |       |       |       |       |       |                                  | Rok 2021 / Year 2021 |       |       |  |
|   |  |                               | mesiac / month       |       |       |       |       |       |       |       |       |       |       |       |       |       | kvartál. indexy / quart. indices |                      |       |       |  |
|   |  |                               | 1.                   | 2.    | 3.    | 4.    | 5.    | 6.    | 7.    | 8.    | 9.    | 10.   | 11.   | 12.   | 1.    | *)    | 1. Q.                            | 2. Q.                | 3. Q. | 4. Q. |  |
| a   | b  | c                             | 1                    | 2     | 3     | 4     | 5     | 6     | 7     | 8     | 9     | 10    | 11    | 12    | 13    | 14    | 15                               | 16                   | 17    | 18    |  |
|   | Priemysel spolu<br>Industry total  | 1000,000000                   | 110,3                | 112,8 | 112,3 | 111,3 | 109,5 | 109,6 | 110,0 | 109,7 | 109,8 | 110,0 | 109,2 | 109,6 | 110,0 | 110,0 |                                  |                      |       |       |  |
| AE  | Produkcia súvisiaca s energetikou<br>Energy related activities                 | 391,528443                    | 119,0                | 122,4 | 121,6 | 120,1 | 116,5 | 117,2 | 118,2 | 118,5 | 118,7 | 119,0 | 117,7 | 118,9 | 119,0 | 119,0 |                                  |                      |       |       |  |
| AI  | Medzispotreba (okrem energie)<br>Intermediate goods industries (except energy) | 198,798616                    | 108,4                | 108,4 | 107,5 | 107,4 | 107,2 | 107,1 | 106,8 | 106,7 | 106,8 | 107,1 | 106,8 | 106,6 | 107,9 | 107,9 |                                  |                      |       |       |  |
| B   | Investičné prostriedky<br>Capital goods industry                               | 286,787888                    | 102,4                | 106,2 | 106,1 | 104,9 | 104,0 | 103,5 | 103,8 | 102,3 | 102,3 | 102,3 | 101,5 | 101,3 | 101,8 | 101,8 |                                  |                      |       |       |  |
| CD  | Predmety dlhodobej spotreby<br>Durable consumer goods industry                 | 12,694668                     | 103,1                | 102,9 | 102,7 | 102,9 | 102,8 | 102,9 | 103,7 | 103,7 | 104,0 | 102,8 | 103,0 | 103,0 | 104,6 | 104,6 |                                  |                      |       |       |  |
| CN  | Predmety krátkodobej spotreby<br>Non durable consumer goods industry           | 87,516240                     | 105,5                | 105,6 | 106,1 | 105,4 | 104,3 | 103,8 | 104,0 | 104,1 | 103,5 | 104,4 | 104,5 | 104,5 | 104,6 | 104,6 |                                  |                      |       |       |  |

Indexy cien priemyselných výrobcov podľa hlavných priemyselných zoskupení (HPZ) za mesiac január 2021

Industrial producers price indices by Main Industrial Groupings (MIG) in month January 2021

Tabuľka č.2 HPZ-A Tuzemsko / Table n.2 MIG-A Domestic

| Tabuľka C.2.11: 2-A: Tuzemsko / Table C.2.11: MS-A Domestic |  |                                     |  |       |       |       |       |       |       |       |       |       |       |       |       |       |                                  |                      |       |       |  |
|---|--|-------------------------------------|--|-------|-------|-------|-------|-------|-------|-------|-------|-------|-------|-------|-------|-------|----------------------------------|----------------------|-------|-------|--|
| Kód<br>Code   | Hlavné priemyselné zoskupenia<br>Main Industrial Groupings                     | Stála<br>váha<br>Constant<br>weight | Rovnaké obdobie predchádzajúceho roka = 100 / The same period of previous year = 100 |       |       |       |       |       |       |       |       |       |       |       |       |       |                                  |                      |       |       |  |
|   |  |                                     | Rok 2020 / Year 2020   |       |       |       |       |       |       |       |       |       |       |       |       |       |                                  | Rok 2021 / Year 2021 |       |       |  |
|   |  |                                     | mesiac / month   |       |       |       |       |       |       |       |       |       |       |       |       |       | kvartál. indexy / quart. indices |                      |       |       |  |
|   |  |                                     | 1.   | 2.    | 3.    | 4.    | 5.    | 6.    | 7.    | 8.    | 9.    | 10.   | 11.   | 12.   | 1.    | *)    | 1. Q.                            | 2. Q.                | 3. Q. | 4. Q. |  |
| a   | b  | c                                   | 1  | 2     | 3     | 4     | 5     | 6     | 7     | 8     | 9     | 10    | 11    | 12    | 13    | 14    | 15                               | 16                   | 17    | 18    |  |
|   | Priemysel spolu<br>Industry total  | 1000,000000                         | 102,4  | 102,9 | 102,1 | 101,4 | 99,5  | 100,0 | 100,4 | 100,1 | 100,5 | 100,7 | 99,9  | 100,4 | 99,7  | 99,7  |                                  |                      |       |       |  |
| AE  | Produkcia súvisiaca s energetikou<br>Energy related activities                 | 391,528443                          | 105,7  | 103,3 | 102,4 | 102,0 | 98,4  | 100,3 | 100,9 | 100,9 | 101,5 | 101,7 | 100,3 | 101,1 | 100,0 | 100,0 |                                  |                      |       |       |  |
| AI  | Medzispotreba (okrem energie)<br>Intermediate goods industries (except energy) | 198,798616                          | 98,8   | 99,6  | 98,5  | 98,5  | 98,3  | 98,0  | 98,3  | 98,2  | 98,4  | 99,0  | 99,0  | 99,4  | 99,5  | 99,5  |                                  |                      |       |       |  |
| B   | Investičné prostriedky<br>Capital goods industry                               | 286,787888                          | 100,4  | 105,1 | 103,9 | 102,0 | 101,5 | 100,7 | 101,2 | 100,1 | 100,1 | 100,3 | 99,6  | 99,6  | 99,4  | 99,4  |                                  |                      |       |       |  |
| CD  | Predmety dlhodobej spotreby<br>Durable consumer goods industry                 | 12,694668                           | 99,9   | 99,8  | 99,7  | 99,8  | 99,8  | 99,9  | 100,3 | 100,4 | 100,7 | 99,6  | 99,5  | 99,5  | 101,5 | 101,5 |                                  |                      |       |       |  |
| CN  | Predmety krátkodobej spotreby<br>Non durable consumer goods industry           | 87,516240                           | 103,0  | 102,8 | 103,1 | 102,5 | 100,6 | 100,4 | 99,9  | 99,9  | 99,5  | 100,9 | 100,9 | 99,9  | 99,1  | 99,1  |                                  |                      |       |       |  |

\*)Priemer od začiatku roka/ Average since the beginning year

Indexy cien priemyselných výrobcov podľa hlavných priemyselných zoskupení (HPZ) za mesiac január 2021

Industrial producers price indices by Main Industrial Groupings (MIG) in month January 2021

Tabuľka č.1 HPZ-C Export / Table n.1 MIG-C Export

| Kód<br>Code | Hlavné priemyselné zoskupenia<br>Main Industrial Groupings                            | Stála<br>váha<br>Constant<br>weight | December 2015 = 100  |              |              |              |              |              |              |              |              |              |              |              |              |                      |                                  |       |       |       |
|-------------|---|-------------------------------------|----------------------|--------------|--------------|--------------|--------------|--------------|--------------|--------------|--------------|--------------|--------------|--------------|--------------|----------------------|----------------------------------|-------|-------|-------|
|             |   |                                     | Rok 2020 / Year 2020 |              |              |              |              |              |              |              |              |              |              |              |              | Rok 2021 / Year 2021 |                                  |       |       |       |
|             |   |                                     | mesiac / month       |              |              |              |              |              |              |              |              |              |              |              |              | *)                   | kvartál. indexy / quart. indices |       |       |       |
|             |   |                                     | 1.                   | 2.           | 3.           | 4.           | 5.           | 6.           | 7.           | 8.           | 9.           | 10.          | 11.          | 12.          | 1.           |                      | 1. Q.                            | 2. Q. | 3. Q. | 4. Q. |
| a           | b   | c                                   | 1                    | 2            | 3            | 4            | 5            | 6            | 7            | 8            | 9            | 10           | 11           | 12           | 13           | 14                   | 15                               | 16    | 17    | 18    |
|             | <b>Priemysel spolu</b><br>Industry total  | <b>1000,000000</b>                  | <b>106,6</b>         | <b>107,1</b> | <b>106,7</b> | <b>104,6</b> | <b>104,2</b> | <b>103,6</b> | <b>103,7</b> | <b>104,4</b> | <b>103,9</b> | <b>104,2</b> | <b>104,1</b> | <b>104,8</b> | <b>104,8</b> | <b>104,8</b>         |                                  |       |       |       |
| <b>AE</b>   | <b>Produkcia súvisiaca s energetikou</b><br>Energy related activities                 | <b>72,934746</b>                    | <b>130,4</b>         | <b>129,5</b> | <b>123,6</b> | <b>108,1</b> | <b>106,8</b> | <b>102,4</b> | <b>109,8</b> | <b>113,3</b> | <b>110,7</b> | <b>113,4</b> | <b>115,3</b> | <b>118,0</b> | <b>115,3</b> | <b>115,3</b>         |                                  |       |       |       |
| <b>AI</b>   | <b>Medzispotreba (okrem energie)</b><br>Intermediate goods industries (except energy) | <b>269,300775</b>                   | <b>106,3</b>         | <b>105,9</b> | <b>106,0</b> | <b>105,9</b> | <b>105,3</b> | <b>104,3</b> | <b>103,8</b> | <b>103,0</b> | <b>102,8</b> | <b>103,6</b> | <b>103,8</b> | <b>104,9</b> | <b>106,0</b> | <b>106,0</b>         |                                  |       |       |       |
| <b>B</b>    | <b>Investičné prostriedky</b><br>Capital goods industry                               | <b>509,087636</b>                   | <b>106,9</b>         | <b>108,0</b> | <b>108,1</b> | <b>106,3</b> | <b>106,3</b> | <b>106,6</b> | <b>106,3</b> | <b>106,4</b> | <b>105,9</b> | <b>105,8</b> | <b>105,4</b> | <b>105,6</b> | <b>104,9</b> | <b>104,9</b>         |                                  |       |       |       |
| <b>CD</b>   | <b>Predmety dlhodobej spotreby</b><br>Durable consumer goods industry                 | <b>102,671153</b>                   | <b>80,1</b>          | <b>80,4</b>  | <b>80,5</b>  | <b>81,0</b>  | <b>80,2</b>  | <b>78,0</b>  | <b>77,2</b>  | <b>82,2</b>  | <b>81,8</b>  | <b>81,7</b>  | <b>81,3</b>  | <b>82,0</b>  | <b>84,8</b>  | <b>84,8</b>          |                                  |       |       |       |
| <b>CN</b>   | <b>Predmety krátkodobej spotreby</b><br>Non durable consumer goods industry           | <b>44,650226</b>                    | <b>128,4</b>         | <b>128,4</b> | <b>128,8</b> | <b>126,2</b> | <b>126,3</b> | <b>126,5</b> | <b>126,8</b> | <b>126,6</b> | <b>127,2</b> | <b>126,3</b> | <b>126,5</b> | <b>126,4</b> | <b>125,8</b> | <b>125,8</b>         |                                  |       |       |       |

Indexy cien priemyselných výrobcov podľa hlavných priemyselných zoskupení (HPZ) za mesiac január 2021

Industrial producers price indices by Main Industrial Groupings (MIG) in month January 2021

Tabuľka č.2 HPZ-C Export / Table n.2 MIG-C Export

| Kód<br>Code | Hlavné priemyselné zoskupenia<br>Main Industrial Groupings                            | Stála<br>váha<br>Constant<br>weight | Rovnaké obdobie predchádzajúceho roka = 100 / The same period of previous year = 100 |              |              |              |              |              |              |              |              |              |              |              |              |                      |                                  |       |       |       |
|-------------|---|-------------------------------------|--|--------------|--------------|--------------|--------------|--------------|--------------|--------------|--------------|--------------|--------------|--------------|--------------|----------------------|----------------------------------|-------|-------|-------|
|             |   |                                     | Rok 2020 / Year 2020   |              |              |              |              |              |              |              |              |              |              |              |              | Rok 2021 / Year 2021 |                                  |       |       |       |
|             |   |                                     | mesiac / month   |              |              |              |              |              |              |              |              |              |              |              |              | *)                   | kvartál. indexy / quart. indices |       |       |       |
|             |   |                                     | 1.   | 2.           | 3.           | 4.           | 5.           | 6.           | 7.           | 8.           | 9.           | 10.          | 11.          | 12.          | 1.           |                      | 1. Q.                            | 2. Q. | 3. Q. | 4. Q. |
| a           | b   | c                                   | 1  | 2            | 3            | 4            | 5            | 6            | 7            | 8            | 9            | 10           | 11           | 12           | 13           | 14                   | 15                               | 16    | 17    | 18    |
|             | <b>Priemysel spolu</b><br>Industry total  | <b>1000,000000</b>                  | <b>101,4</b>   | <b>101,7</b> | <b>100,5</b> | <b>98,7</b>  | <b>97,9</b>  | <b>97,0</b>  | <b>98,0</b>  | <b>98,3</b>  | <b>97,9</b>  | <b>97,5</b>  | <b>98,7</b>  | <b>99,1</b>  | <b>98,3</b>  | <b>98,3</b>          |                                  |       |       |       |
| <b>AE</b>   | <b>Produkcia súvisiaca s energetikou</b><br>Energy related activities                 | <b>72,934746</b>                    | <b>111,7</b>   | <b>104,9</b> | <b>96,3</b>  | <b>84,3</b>  | <b>82,8</b>  | <b>78,0</b>  | <b>90,2</b>  | <b>90,7</b>  | <b>92,2</b>  | <b>88,6</b>  | <b>92,6</b>  | <b>95,3</b>  | <b>88,4</b>  | <b>88,4</b>          |                                  |       |       |       |
| <b>AI</b>   | <b>Medzispotreba (okrem energie)</b><br>Intermediate goods industries (except energy) | <b>269,300775</b>                   | <b>96,9</b>  | <b>96,4</b>  | <b>96,6</b>  | <b>96,6</b>  | <b>96,3</b>  | <b>95,8</b>  | <b>95,7</b>  | <b>95,2</b>  | <b>95,3</b>  | <b>96,4</b>  | <b>97,6</b>  | <b>98,4</b>  | <b>99,7</b>  | <b>99,7</b>          |                                  |       |       |       |
| <b>B</b>    | <b>Investičné prostriedky</b><br>Capital goods industry                               | <b>509,087636</b>                   | <b>103,2</b>   | <b>104,3</b> | <b>103,9</b> | <b>102,9</b> | <b>101,7</b> | <b>101,4</b> | <b>101,7</b> | <b>100,9</b> | <b>100,0</b> | <b>99,1</b>  | <b>99,6</b>  | <b>99,5</b>  | <b>98,1</b>  | <b>98,1</b>          |                                  |       |       |       |
| <b>CD</b>   | <b>Predmety dlhodobej spotreby</b><br>Durable consumer goods industry                 | <b>102,671153</b>                   | <b>90,4</b>  | <b>93,7</b>  | <b>90,9</b>  | <b>90,8</b>  | <b>92,9</b>  | <b>91,1</b>  | <b>89,7</b>  | <b>97,9</b>  | <b>97,6</b>  | <b>99,3</b>  | <b>102,1</b> | <b>103,0</b> | <b>105,9</b> | <b>105,9</b>         |                                  |       |       |       |
| <b>CN</b>   | <b>Predmety krátkodobej spotreby</b><br>Non durable consumer goods industry           | <b>44,650226</b>                    | <b>112,9</b>   | <b>112,2</b> | <b>112,1</b> | <b>107,1</b> | <b>106,0</b> | <b>104,3</b> | <b>103,3</b> | <b>101,6</b> | <b>100,6</b> | <b>100,2</b> | <b>100,3</b> | <b>98,8</b>  | <b>98,0</b>  | <b>98,0</b>          |                                  |       |       |       |

\*)Priemer od začiatku roka/ Average since the beginning year



Indexy cien priemyselných výrobcov podľa hlavných priemyselných zoskupení (HPZ) za mesiac január 2021

Industrial producers price indices by Main Industrial Groupings (MIG) in month January 2021

Tabuľka č.1 HPZ-S Úhrn / Table n.1 MIG-S Total

| Tabuľka C.1 HPZ-S Úhm / Table n.1 MIG-S Total |  |                                     |                      |       |       |       |       |       |       |       |       |       |       |       |       |                      |                                  |       |       |       |
|---|--|-------------------------------------|----------------------|-------|-------|-------|-------|-------|-------|-------|-------|-------|-------|-------|-------|----------------------|----------------------------------|-------|-------|-------|
| Kód<br>Code                                   | Hlavné priemyselné zoskupenia<br>Main Industrial Groupings                     | Stála<br>váha<br>Constant<br>weight | December 2015 = 100  |       |       |       |       |       |       |       |       |       |       |       |       |                      |                                  |       |       |       |
|   |  |                                     | Rok 2020 / Year 2020 |       |       |       |       |       |       |       |       |       |       |       |       | Rok 2021 / Year 2021 |                                  |       |       |       |
|   |  |                                     | mesiac / month       |       |       |       |       |       |       |       |       |       |       |       |       | *)                   | kvartál. indexy / quart. indices |       |       |       |
|   |  |                                     | 1.                   | 2.    | 3.    | 4.    | 5.    | 6.    | 7.    | 8.    | 9.    | 10.   | 11.   | 12.   | 1.    |                      | 1. Q.                            | 2. Q. | 3. Q. | 4. Q. |
| a   | b  | c                                   | 1                    | 2     | 3     | 4     | 5     | 6     | 7     | 8     | 9     | 10    | 11    | 12    | 13    | 14                   | 15                               | 16    | 17    | 18    |
|   | Priemysel spolu<br>Industry total  | 1000,000000                         | 108,0                | 109,3 | 108,8 | 107,1 | 106,2 | 105,9 | 106,1 | 106,4 | 106,1 | 106,4 | 106,0 | 106,6 | 106,8 | 106,8                |                                  |       |       |       |
| AE  | Produkcia súvisiaca s energetikou<br>Energy related activities                 | 193,332049                          | 121,7                | 124,0 | 122,2 | 117,3 | 114,2 | 113,7 | 116,2 | 117,3 | 116,9 | 117,6 | 117,1 | 118,8 | 118,2 | 118,2                |                                  |       |       |       |
| AI  | Medzispotreba (okrem energie)<br>Intermediate goods industries (except energy) | 242,657844                          | 107,0                | 106,7 | 106,4 | 106,4 | 105,9 | 105,2 | 104,7 | 104,2 | 104,0 | 104,7 | 104,7 | 105,4 | 106,6 | 106,6                |                                  |       |       |       |
| B   | Investičné prostriedky<br>Capital goods industry                               | 425,080045                          | 105,7                | 107,5 | 107,6 | 105,9 | 105,7 | 105,8 | 105,6 | 105,4 | 104,9 | 104,9 | 104,4 | 104,5 | 104,1 | 104,1                |                                  |       |       |       |
| CD  | Predmety dlhodobej spotreby<br>Durable consumer goods industry                 | 68,668827                           | 81,7                 | 82,0  | 82,0  | 82,6  | 81,8  | 79,7  | 79,1  | 83,7  | 83,4  | 83,2  | 82,8  | 83,5  | 86,2  | 86,2                 |                                  |       |       |       |
| CN  | Predmety krátkodobej spotreby<br>Non durable consumer goods industry           | 60,849392                           | 116,0                | 116,0 | 116,5 | 115,0 | 114,3 | 114,2 | 114,4 | 114,4 | 114,3 | 114,3 | 114,6 | 114,5 | 114,3 | 114,3                |                                  |       |       |       |

Indexy cien priemyselných výrobcov podľa hlavných priemyselných zoskupení (HPZ) za mesiac január 2021

Industrial producers price indices by Main Industrial Groupings (MIG) in month January 2021

Tabuľka č.2 HPZ-S Úhrn / Table n.2 MIG-S Total

| Tabuľka C.2.1# 2-S Gm1 / Table 1.2 MIO-S Total |  |                                     |  |       |       |       |       |       |       |       |       |       |       |       |       |       |                      |                                  |       |       |  |
|--|--|-------------------------------------|--|-------|-------|-------|-------|-------|-------|-------|-------|-------|-------|-------|-------|-------|----------------------|----------------------------------|-------|-------|--|
| Kód<br>Code                                    | Hlavné priemyselné zoskupenia<br>Main Industrial Groupings                     | Stála<br>váha<br>Constant<br>weight | Rovnaké obdobie predchádzajúceho roka = 100 / The same period of previous year = 100 |       |       |       |       |       |       |       |       |       |       |       |       |       |                      |                                  |       |       |  |
|  |  |                                     | Rok 2020 / Year 2020   |       |       |       |       |       |       |       |       |       |       |       |       |       | Rok 2021 / Year 2021 |                                  |       |       |  |
|  |  |                                     | mesiac / month   |       |       |       |       |       |       |       |       |       |       |       |       |       | *)                   | kvartál. indexy / quart. indices |       |       |  |
|  |  |                                     | 1.   | 2.    | 3.    | 4.    | 5.    | 6.    | 7.    | 8.    | 9.    | 10.   | 11.   | 12.   | 1.    | 1. Q. |                      | 2. Q.                            | 3. Q. | 4. Q. |  |
| a  | b  | c                                   | 1  | 2     | 3     | 4     | 5     | 6     | 7     | 8     | 9     | 10    | 11    | 12    | 13    | 14    | 15                   | 16                               | 17    | 18    |  |
|  | Priemysel spolu<br>Industry total  | 1000,000000                         | 101,8  | 102,2 | 101,1 | 99,7  | 98,5  | 98,1  | 99,0  | 99,0  | 98,9  | 98,7  | 99,2  | 99,6  | 98,9  | 98,9  |                      |                                  |       |       |  |
| AE   | Produkcia súvisiaca s energetikou<br>Energy related activities                 | 193,332049                          | 107,2  | 103,6 | 101,1 | 97,6  | 94,5  | 94,5  | 98,2  | 98,5  | 99,2  | 98,3  | 98,3  | 99,8  | 97,1  | 97,1  |                      |                                  |       |       |  |
| AI   | Medzispotreba (okrem energie)<br>Intermediate goods industries (except energy) | 242,657844                          | 97,5   | 97,4  | 97,3  | 97,3  | 96,9  | 96,5  | 96,5  | 96,1  | 96,3  | 97,1  | 98,0  | 98,7  | 99,6  | 99,6  |                      |                                  |       |       |  |
| B  | Investičné prostriedky<br>Capital goods industry                               | 425,080045                          | 102,4  | 104,6 | 104,1 | 102,6 | 101,6 | 101,2 | 101,4 | 100,7 | 99,9  | 99,2  | 99,7  | 99,5  | 98,5  | 98,5  |                      |                                  |       |       |  |
| CD   | Predmety dlhodobej spotreby<br>Durable consumer goods industry                 | 68,668827                           | 91,1   | 94,3  | 91,5  | 91,6  | 93,6  | 91,8  | 90,6  | 98,1  | 97,9  | 99,3  | 101,8 | 102,7 | 105,5 | 105,5 |                      |                                  |       |       |  |
| CN   | Predmety krátkodobej spotreby<br>Non durable consumer goods industry           | 60,849392                           | 107,8  | 107,4 | 107,5 | 104,8 | 103,3 | 102,3 | 101,6 | 100,8 | 100,0 | 100,4 | 100,6 | 99,4  | 98,5  | 98,5  |                      |                                  |       |       |  |

\*)Priemer od začiatku roka/ Average since the beginning year

**Vývoj indexov cien priemyselných výrobcov - tuzemsko**  
*The prices development of industrial producers - domestic*  
 December 2015 = 100

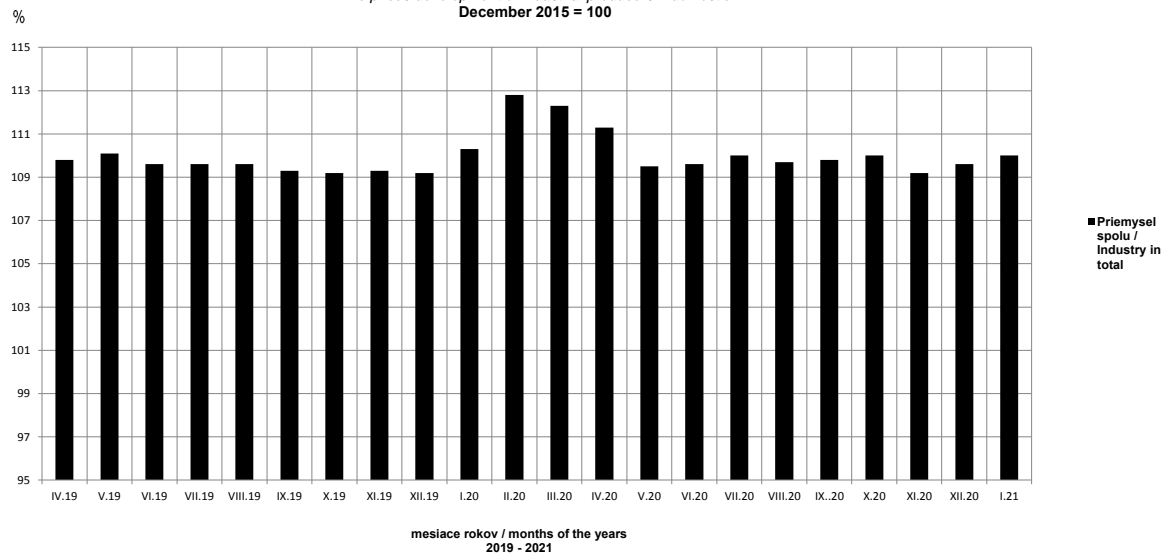

**Vývoj indexov cien priemyselných výrobcov - tuzemsko**  
*The price development of industrial producers indices - domestic*  
 December 2015 = 100

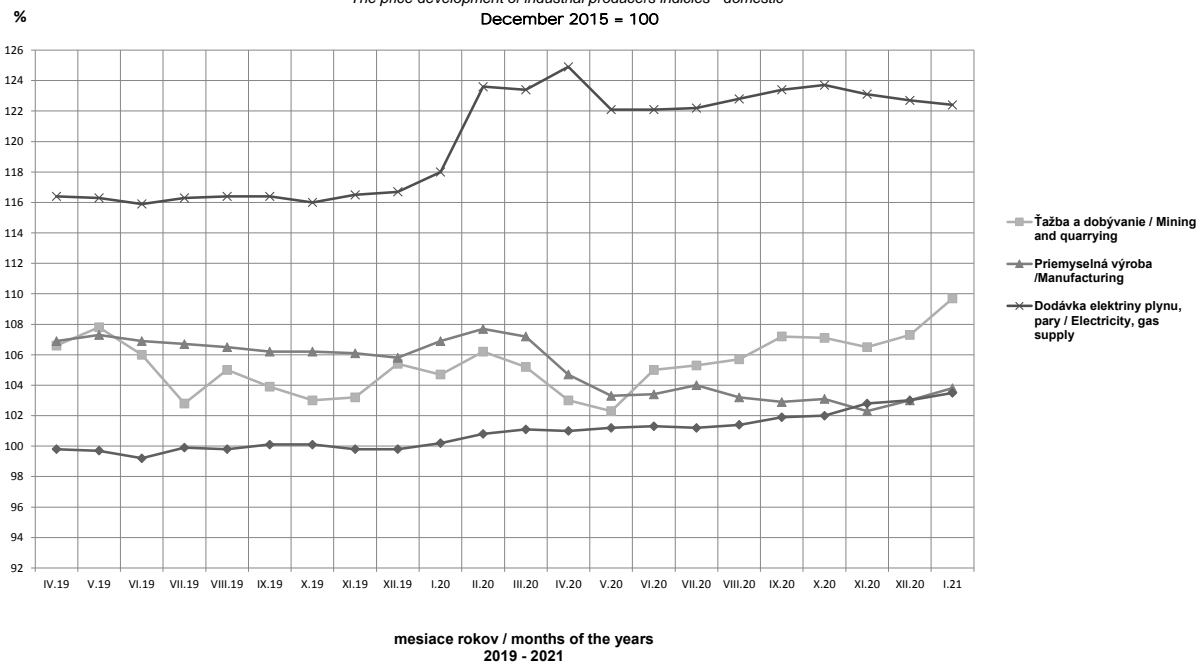

### Vývoj cien priemyselných výrobcov /tuzemsko, export, úhrn

The prices development of industrial producers /domestic, export, total

December 2015 = 100

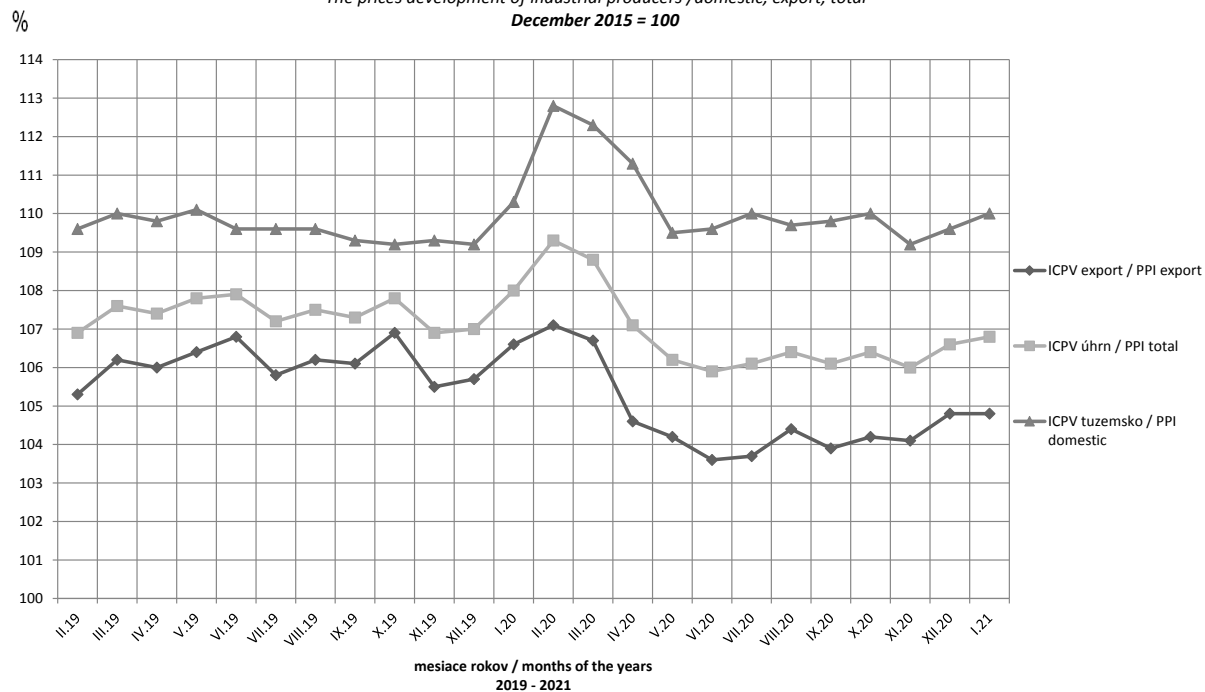

### Vývoj ICPV hlavných priemyselných zoskupení v tuzemsku /AE, AI, CN/

Development of domestic PPI by MIG /AE, AI, CN/

December 2015 = 100

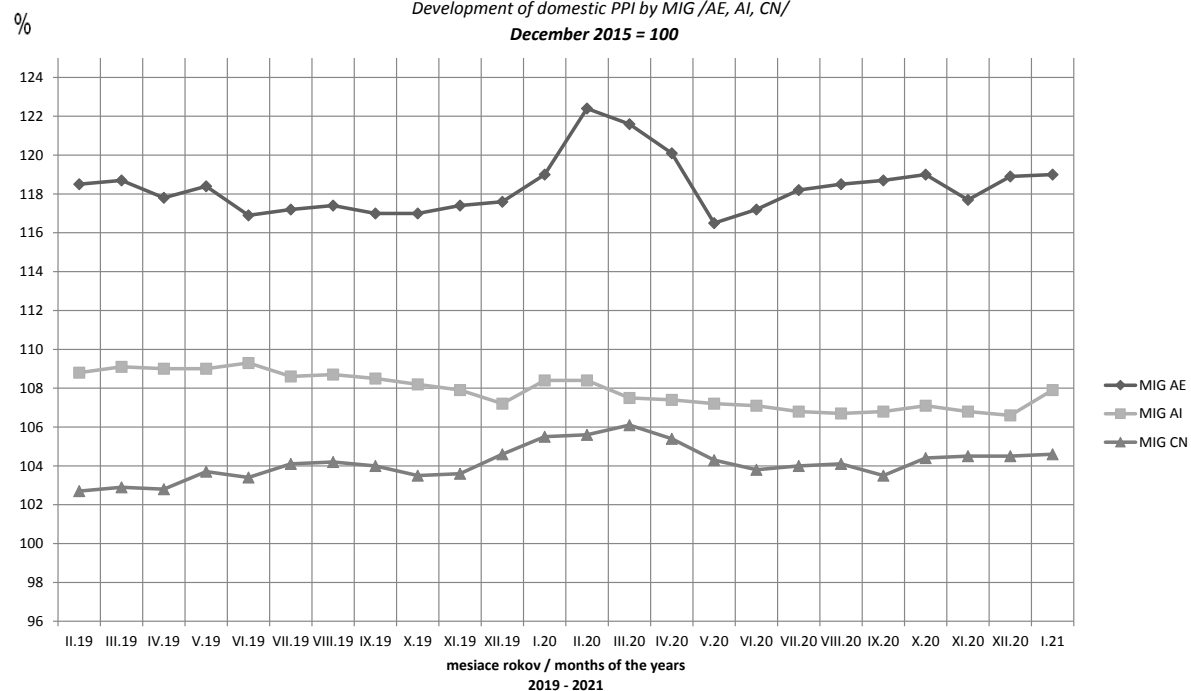

## METODICKÉ VYSVETLIVKY

### Indexy cien priemyselných výrobcov

V priebehu roka 2016 sa uskutočnila komplexná revízia indexov CPV, v rámci ktorej bol revidovaný váhový systém, výber cenových reprezentantov a spravodajských jednotiek (respondentov) v tuzemsku. Harmonizáciou s európskou štatistikou sa analógiou modelu cenových indexov na domácom trhu vytvoril model cenových indexov priemyselných produktov realizovaných v exporte. Váhy samostatných modelov boli stanovené na základe tržieb v priemysle za produkciu do tuzemska resp. tržieb za produkciu na export v r. 2015. Súčasne od roku 2017 dochádza k zmene cenového základného obdobia na december 2015 (predtým december 2010).

Zo vstupných údajov publikovanej časovej rady indexov cien priemyselných výrobcov pre tuzemsko a časovej rady cenových indexov exportu je vytvorená váhová schéma pre výpočet súhrnných indexov cien priemyselných výrobcov.

V súlade s harmonizáciou európskej štatistiky sa v zmysle nariadenia Komisie (ES) č.656/2007 publikujú ICPV podľa zatriedenia v SK NACE Rev.2. do divízií 05 až 39 a do hlavných priemyselných zoskupení (MIG) za tuzemsko a zvlášť pre export.

Indexy cien priemyselných výrobcov sa počítajú na základe cien vykazovaných v štatistických výkazoch Ceny Priem/T 1 – 12 a Ceny Priem/V 1 – 12. Tieto výkazy vyplňujú vybrané priemyselné podniky (cca 900 organizácií) za vybraných reprezentantov (cca 3700 výrobkov v tuzemsku resp. ďalších 3600 výrobkov za export). Zisťujú sa realizačné ceny produkcie dodávanej do tuzemska na tzv. primárnom trhu medzi výrobcom a prvým odberateľom resp. vývozná cena dohodnutá medzi výrobcom a zahraničným odberateľom v EUR. Vykázaná cena je jednoduchým aritmetickým priemerom cien vo všetkých dôležitých obchodných prípadoch, ktoré sa vyskytli okolo stredu mesiaca. Cena je uvedená bez dane z pridanej hodnoty a samostatne údaj spotrebnej dane.

V rámci zosúladenia s legislatívou EU sa ako základný indikátor od r.2009 publikuje index cien výrobcov v priemysle v triedení podľa SK NACE Rev.2.

Zmeny v štruktúre hospodárstva, organizácií, technologický a technický pokrok boli dôvodom vzniku nových ekonomických činností, ktoré často nahrádzajú doterajšie činnosti a výrobky. Takéto zmeny si vyžadujú zmeny aj v klasifikácii ekonomických činností. V rokoch 2000 – 2007 sa uskutočnila v európskych a medzinárodných klasifikáciách rozsiahla zmena. Revízia sa týkala všetkých klasifikácií medzinárodného systému ekonomických klasifikácií (OKEČ, SKP, Prodslov). Vyhláškou ŠUSR z 18.júna 2007 bola vydaná štatistická klasifikácia ekonomických činností SK NACE Rev.2, ktorá sa uplatňuje od 1.januára 2009 aj v publikovaní ICPV. 29.októbra 2014 bolo vydané nariadenie Európskeho parlamentu a rady (ES) č.1209/2014 ktorým sa zavádza nová štatistická klasifikácia produktov podľa činností (CPA 2015).

Váhy indexu cien priemyselných výrobcov boli stanovené na základe štruktúry tržieb v priemysle SR v roku 2015 a z „Jednorazového zisťovania k výberu reprezentantov sledovania vývoja cien priemyselných výrobcov“ za výrobky zatriedené podľa SK NACE Rev.2. do divízií 05 až 39. Do indexu nie je zahrnutá ťažba a úprava uránových a tóriových rúd, vydavateľská činnosť, výroba jadrových palív, výroba zbraní a munície, výroba lietadiel a kozmických lodí a práce výrobnej povahy.

Index cien priemyselných výrobcov je počítaný z jednoduchých indexov cien jednotlivých reprezentantov vážených relatívnym podielom príslušného reprezentanta na celkových tržbách priemyslu za rok 2015 (stála štruktúra) podľa Laspeyresovho vzorca:

$$I = \frac{\sum \frac{p_1}{p_0} \cdot p_0 q_0}{\sum p_0 q_0} \cdot 100$$

$p_1$  - cena v sledovanom období  
 $p_0$  - cena v základnom období (december 2015 = 100)  
 $p_0 q_0$  - hodnotový ukazovateľ (tržby z roku 2015)

Publikácia obsahuje cenové indexy za skupiny, ktoré sú agregované do divízií, subsekcí, sekcií a priemyslu spolu podľa SK NACE Rev.2. Priemyslom spolu sa označuje agregácia sekcií B, C, D a E.

V októbrii 2017 boli prepočítané časové rady bázičných indexov (základ december 2015=100, respektíve priemer r. 2015=100) Indexov cien priemyselných výrobcov spätne od roku 2005 do roku 2016 podľa klasifikácie SK NACE Rev.2. Prepočítané časové rady (tuzemsko, export, úhrn) sú vystavené na internetovej stránke Štatistického úradu SR.

V tabuľkách nie sú publikované všetky sledované divízie SK NACE Rev.2.

### Vysvetlenie symbolov:

Bodka (.) na mieste čísla znamená, že údaj nie je k dispozícii

Veľké (D) znamená, že údaj nie je možné publikovať pre jeho dôverný charakter

## METODOLOGICAL NOTES

### Industrial Producers Price Indices

A comprehensive revision of Industrial Producers Price Indices (IPPI) was undertaken in 2016, in the framework of which the weighting system, sampling of price representatives and domestic reporting units (respondents) were revised. In order to be in correspondence with the European statistics, a new model of price indices of industrial products for export was constructed by way of analogy to model of price indices at domestic market. Weights applied to individual models were chosen, based on turnovers in domestic industrial production, or turnovers in industrial products for export in 2015. At the same time, the reference period was moved to December 2015 (before it was December 2010).

Based on the published time series of industrial producers price indices, both domestic and export-oriented, the weighting scheme has been constructed to calculate the composite industrial producers price indices.

In compliance with the Commission Regulation No. 656/2007, IPPI are published according to the NACE Rev. 2 classification, broken down into divisions (05 up to 39), and into the main industrial groupings (MIG), separately for domestic and export markets.

IPPI are calculated based on prices reported through localized statistical forms named "Ceny Priem/T 1 – 12" and "Ceny Priem/V 1 – 12". These forms are filled in by selected industrial enterprises (about 900 organizations), for selected price representatives (about 3 700 products on domestic market and some 3600 products for exports). Market prices are surveyed for products traded on the so-called primary market, i.e. between producers and first-line domestic customers, or export prices negotiated by producers and foreign customers in EUR. The price reported is a simple arithmetic average of prices of all important business cases, which were registered around the middle of the calendar month. The price does not include VAT, and the excise duty is shown separately.

Within the harmonized system EU, IPPI has been published as the main indicator, according to the NACE Rev. 2 classification since 2009.

Structural and organizational changes in the economy, technological and technical progress has resulted in the emergence of new economic activities, which come to replace the current activities and products. Such changes often call for a modification of applied classifications of economic activities. European and international classification systems underwent a major change in the period 2000-2007. This revision applied to all international classifications of economic activities (NACE, CPA, PRODCOM). The Decree of the Statistical Office of the Slovak Republic (published on June 18, 2007) introduced the NACE Rev. 2 („OKEČ“), which is also applied to IPPI from January 1, 2009 onwards. On October 29, 2014, the European Parliament and the European Council issued a new Regulation No. 1209/2014, which introduces a new statistical classification of products according to activities (CPA 2015).

The respective weights for IPPI were established, based on structure of turnovers in industry of the SR in 2015, and „One-off survey aimed at sampling the representatives of the price level for industrial producers“ (applied to products, classified according to the NACE Rev. 2, and broken down to divisions 05 up to 39).

IPPI does not include extraction and processing of uranium and thorium ores, publishing, production of nuclear fuels, production of weapons and munitions, production of aircrafts and spaceships, industrial services.

IPPI is constructed based on simple price indices for individual representatives, weighted against a relative share of a relevant representative in the total turnovers in industry in 2015 (unchanged structure), following Laspeyres formula:

$$I = \frac{\sum \frac{p_1}{p_0} \cdot p_0 q_0}{\sum p_0 q_0} \cdot 100$$

$p_1$  - price in the monitored period

$p_0$  - price in the reference period (December 2015 = 100)

$p_0 q_0$  - value indicator (industrial receipts in 2015)

The present publication contains price indices for groups, which are aggregated into divisions, subsections, sections and *industry total* according to the NACE Rev. 2 *Industry total* refers to the aggregation of sections B, C, D and E.

IPPI time series of basical indices (December 2015 = 100, or average 2015 = 100) were recalculated from year 2005 till year 2016 by new classification NACE Rev.2 in October 2017. Recalculated time series (domestic, non- domestic and total) are published at Statistical office SR's website.

There are not published in the tables all surveyed divisions of NACE Rev.2

### Legend:

Full stop (.) instead of a number, means that the data is not available  
Upper-case (D) data cannot be released for individual protection reasons

## Komentár k vývoju cien

Ceny priemyselných výrobcov pre tuzemsko v *januári* oproti *decembru* vzrástli o 0,4 %. Vzrástli ceny ťažby a dobývania o 2,2 %, priemyselnej výroby o 0,8 %, dodávky vody, čistenia odpadových vôd, odpadov a ozdravovacích služieb o 0,5 %. Klesli ceny dodávky elektriny, plynu, pary a studeného vzduchu o 0,2 %.

V priemyselnej výrobe vzrástli ceny ostatnej výroby, opravy a inštalácie strojov o 3,8 %, výroby koksu a rafinovaných ropných produktov o 2,7 %, výroby chemikálií a chemických produktov o 1,9 %, výroby kovov a kovových konštrukcií o 1,4 %, výrobkov z gumy a plastu o 0,7 %, výroby elektrických zariadení o 0,4 %, výroby počítačových, elektronických a optických výrobkov o 0,3 %, výroby potravín nápojov a tabaku; výroby dopravných prostriedkov zhodne o 0,2 %, výroby základných farmaceutických výrobkov a farmaceutických prípravkov o 0,1 %. Klesli ceny strojov a zariadení inde nezaradených o 1,6 % a výroby textilu, odevov, kože a kožených výrobkov o 1 %. Ceny výroby drevených a papierových výrobkov a tlače zostali nezmenené.

V *januári 2021* v porovnaní s *januárom 2020* ceny priemyselných výrobcov pre tuzemský trh klesli o 0,3 %. Klesli ceny priemyselnej výroby o 2,9 %. Zvýšili sa ceny ťažby a dobývania o 4,8 %, dodávky elektriny, plynu, pary a studeného vzduchu o 3,7 %, dodávky vody, čistenia odpadových vôd, odpadov a ozdravovacích služieb o 3,3 %.

V priemyselnej výrobe klesli ceny koksu a rafinovaných ropných produktov o 28,1 %, kovov a kovových konštrukcií o 2,8 %, výroby drevených papierových výrobkov a tlače o 2,5 %, počítačových, elektronických a optických výrobkov o 2,3 %, chemikálií a chemických produktov o 2 %, výroby potravín, nápojov a tabaku o 1,8 %, výroby textilu, odevov, kože a kožených výrobkov; výroby dopravných prostriedkov zhodne o 0,1 %. Vzrástli ceny výroby elektrických zariadení o 6,5 %, výroby strojov a zariadení inde nezaradených o 1,4 %, výroby základných farmaceutických výrobkov o 1,2 %, prípravkov a výrobkov z gumy a plastov o 0,9 % a ostatnej výroby, opravy a inštalácie strojov o 0,7 %.

Ceny priemyselných výrobcov za export v *januári* oproti *decembru* ostali na úrovni predchádzajúceho mesiaca. Vzrástli ceny dodávky vody, čistenia odpadových vôd, odpadov a ozdravovacích služieb o 2,2 %, ťažby a dobývania o 1 %, priemyselnej výroby o 0,1 %. Klesli dodávky elektriny, plynu, pary a studeného vzduchu o 1,1 %.

V priemyselnej výrobe vzrástli ceny výroby počítačových, elektronických a optických výrobkov o 3 %, chemikálií a chemických produktov o 2,5 %, výrobkov z gumy a plastu o 1,9 %, kovov a kovových konštrukcií o 1 %, potravín, nápojov a tabaku o 0,5 %, elektrických zariadení o 0,1 %. Klesli ceny výroby koksu a rafinovaných ropných produktov o 3,9 %, drevených a papierových výrobkov a tlače o 1 %, ostatnej a výroby, opravy a inštalácie strojov a zariadení inde nezaradených o 0,8 %, dopravných prostriedkov o 0,7 %, strojov a zariadení inde nezaradených o 0,6 %, výroby textilu, odevov, kože a kožených výrobkov o 0,2 %. Ceny výroby základných farmaceutických výrobkov a prípravkov ostali na úrovni predchádzajúceho mesiaca.



V *januári 2021* v porovnaní s *januárom 2020* exportné ceny klesli o 1,7 %. Klesli ceny ťažby a dobývania o 7,4 %, priemyselnej výroby o 2 %. Vzrástli ceny dodávky elektriny, plynu, pary a studeného vzduchu o 4,5 % a dodávky vody, čistenia odpadových vôd, odpadov a ozdravovacích služieb o 1,2 %.

V priemyselnej výrobe klesli ceny výroby koksu a rafinovaných ropných produktov o 27 %, výroby chemikálií a chemických produktov o 5,4 %, výroby drevených a papierových výrobkov o 4,9 %, výroby dopravných prostriedkov o 2,4 %, výroby potravín, nápojov a tabaku o 2,3 %, výroby strojov a zariadení inde nezaradených o 1,3 %, výroby textilu, odevov, kože, kožených výrobkov o 1 % a výroby základných farmaceutických výrobkov a prípravkov o 0,8 %. Vzrástli ceny výroby počítačových, elektronických a optických výrobkov o 4,7 %, ostatnej výroby, opravy a inštalácie strojov a zariadení o 3,9 %, výroby elektrických zariadení o 3,6 %, výroby kovov a kovových konštrukcií o 1,3 % a výrobkov z gumy a plastu o 0,4 %.

